

Sede

7ª Edição

10 de Março 2025

funeas.pr.gov.br

2025

FLUXOGRAMA

Institucional

Sede

FUNEAS - Fundação Estatal de Atenção em Saúde do Paraná

Curitiba - PR

APRESENTAÇÃO

Um fluxograma de processo consiste na representação gráfica de um método. A ideia é que, ao observar o desenho, uma pessoa consiga entender de maneira fácil a sequência com que as atividades ocorrem, para isso, utiliza-se elementos como formas geométricas interconectadas, setas e descrições breves.

A documentação dos processos é fundamental para a Fundação Estatal de Atenção em Saúde do Paraná, funcionando como um guia para as equipes e a representação em forma de fluxograma torna a sequência mais simples de entender, evitando erros e facilitando o repasse de tarefas para novos funcionários.

Apesar de seguir relevante, a ferramenta tem mais de um século, quando foi desenvolvida pelo casal de engenheiros norte-americanos Frank e Lillian Gilbreth, que a apresentaram pela primeira vez para membros da Sociedade dos Engenheiros Mecânicos dos Estados Unidos, em 1921.

BENEFÍCIOS DE USAR O FLUXOGRAMA

A documentação de processos é essencial para as empresas, pois permite que as atividades sigam sendo feitas, independentemente de mudanças no quadro de funcionários.

Em muitos negócios, quando um colaborador sai da equipe, os processos vão junto com ele, portanto ao registrar os passos necessários para fazer as atividades, a passagem de bastão se torna mais fácil. Além disso, documentar processos também evita erros, uma vez que as etapas são padronizadas.

Esses são benefícios da documentação de processos em geral, mas, falando do fluxograma, especificamente, a principal vantagem está na facilidade de compreensão, já que a ferramenta é visual.

Curitiba, 10 de março de 2025.

LISTA DE ABREVIATURAS

DIRETORIA DA PRESIDÊNCIA (DP)	
ASP	Assessoria da Presidência
AJU	Assessoria Jurídica
ASCOM	Assessoria de Comunicação
AT	Agente de Transparência
CDC	Centro de Custos
CGE	Controladoria Geral do Estado do Paraná
CI	Controle Interno
DIOE	Diário Oficial do Estado do Paraná
GAJ	Gerência de Assuntos Jurídicos
GJC	Gerência Jurídica Consultiva
NICS	Núcleo de Integridade e Compliance Setorial
OUV	Ouvidoria
PCA	Prestação de Contas Anual
PCAn	Prestação de Contas Anterior
PTG	Protocolo Geral
SE	Secretaria Executiva
TCE-PR	Tribunal de Contas do Estado do Paraná

DIRETORIA ADMINISTRATIVA (DA)	
AF	Autorização de Fornecimento
ARQ	Arquivo Geral
CD	Centro de Distribuição
CMM	Consumo Médio Mensal

CTPS	Carteira de Trabalho e Previdência Social
DECON	Departamento de Logística para Contratações Públicas
DFD	Documento de Formalização de Demanda
DIOE	Diário Oficial do Estado do Paraná
ETP	Estudo Técnico Preliminar
GAB	Gerência de Abastecimento
GAD	Gerência Administrativa
GC	Gerência de Contratos
GCOMP	Gerência de Compras
GL	Gerência de Licitações
GMS	Gestão de Materiais e Serviços
GP	Gerência de Patrimônio
GPAQ	Gerência de Planejamento de Aquisições
GRH	Gerência de Recursos Humanos
GSAD	Gerência Sênior Administrativa
GSUP	Gerência de Suprimentos
GTI	Gerência de Tecnologia da Informação
NF	Nota Fiscal
PGE	Procuradoria Geral do Estado
PGTO	Pagamento
SEAP	Secretaria da Administração e da Previdência
SESA	Secretaria de Estado da Saúde
SIAP	Sistema Integrado de Atos de Pessoal
TR	Termo de Referência

DIRETORIA FINANCEIRA (DF)	
AF	Auditoria Fiscal
AL	Auditoria Liquidados
ARQ	Arquivo Local
CC	Centro de Custo
CO	Comprovante
DF/DP	Diárias e Prestação de Contas
DO	Dotação Orçamentária
EP	Empenho
GCO	Gerência de Controle Orçamentário
GCON	Gerência de Contabilidade
GFIN	Gerência Financeira
INSS	Instituto Nacional do Seguro Social
IR	Imposto de renda
ISS	Imposto Sobre Serviços
PG	Pagamentos
PIS	Programa de Integração Social
PL	Processo Liquidado

DIRETORIA TÉCNICA (DT)	
ANVISA	Agência Nacional de Vigilância Sanitária
CGSP	Coordenação de Gestão de Serviços Próprios
COREME	Comissão de Residência Médica
DUP	Diretoria de Unidades Próprias
GAH	Gerência de Auditoria Hospitalar

GASH	Gerência de Apoio à Serviços Hospitalares
GEC	Gerência de Engenharia Clínica
GEHH	Gerência de Enfermagem e Hotelaria Hospitalar
GEP	Gerência de Educação Permanente
GFIH	Gerência de Farmácia e Insumos Hospitalares
GMFP	Gerência de Manutenção e Fiscalização Predial
GOB	Gerência de Obras
GPA	Gerência de Processos Assistenciais
GPME	Gerência de Projetos e Modernização Estrutural
GVS	Gerência de Vigilância em Saúde
MEC	Ministério da Educação
OPME	Órteses, Próteses e Materiais Especiais
SINFRA	Superintendência de Infraestrutura
SSM	Superintendência de Serviços Médicos

AGRADECIMENTOS

Agradecemos a todos que contribuíram para a construção e publicação da 7ª EDIÇÃO DO FLUXOGRAMA DA FUNEDAS, o trabalho em equipe foi verdadeiramente significativo.

Parece algo relativamente simples, mas o impacto será positivo no caminho profissional dos colaboradores desta instituição.

Apoio:

Assessoria da Presidência.	Gerência de Obras.
Assessoria de Comunicação.	Gerência de Patrimônio.
Assessoria Jurídica.	Gerência de Planejamento de Aquisições.
Controle Interno.	Gerência de Processos Assistenciais.
Gerência Administrativa.	Gerência de Projetos e Modernização Estrutural.
Gerência de Abastecimento.	Gerência de Recursos Humanos.
Gerência de Apoio à Serviços Hospitalares.	Gerência de Suprimentos.
Gerência de Auditoria Hospitalar.	Gerência de Tecnologia da Informação.
Gerência de Compras.	Gerência de Vigilância em Saúde.
Gerência de Contabilidade.	Gerência Financeira.
Gerência de Contratos.	Gerência Sênior Administrativa.
Gerência de Controle Orçamentário.	Núcleo de Integridade e Compliance Setorial.
Gerência de Educação Permanente.	Ouvidoria.
Gerência de Enfermagem e Hotelaria Hospitalar.	Secretaria Executiva.
Gerência de Engenharia Clínica.	Superintendência de Aquisições.
Gerência de Farmácia e Insumos Hospitalares.	Superintendência de Infraestrutura.
Gerência de Licitações.	Superintendência de Serviços Médicos.
Gerência de Manutenção e Fiscalização Predial.	

Diagramação:

Secretaria Executiva.

Diretoria Executiva – FUNEDAS

Geraldo Gentil Biesek
Diretor-Presidente

Marcos Aurélio Pereira Souza
Diretor Administrativo

Joás Schmidt Mickus
Diretor Financeiro Interino

André Luiz Balliana
Diretor Técnico

SUMÁRIO

1. Organograma	8
2. DIRETORIA DA PRESIDÊNCIA (DP)	
2.1 Assessoria da Presidência (ASP).....	9
2.2 Assessoria de Comunicação (ASCOM).....	25
2.3 Secretaria Executiva (SE).....	28
2.4 Núcleo de Integridade e Compliance Setorial (NICS).....	37
2.5 Coordenadoria de Ouvidoria (OUV).....	39
2.6 Controle Interno (CI).....	43
2.7 Agente de Transparência (AT).....	48
2.8 Assessoria Jurídica (AJU).....	50
3. DIRETORIA ADMINISTRATIVA (DA)	
3.1 Gerência Sênior Administrativa (GSAD)	
3.1.1 Gerência Administrativa (GAD).....	52
3.1.2 Gerência de Recursos Humanos (GRH).....	58
3.1.3 Gerência de Tecnologia da Informação (GTI).....	83
3.1.4 Gerência de Patrimônio (GP).....	88
3.2 Superintendência de Aquisições (SAQ) (Gerência de Licitações; Gerência de Contratos; Gerência de Suprimentos; Gerência de Compras; Gerência de Planejamento de Aquisições; Gerência de Abastecimento).....	92
4. DIRETORIA FINANCEIRA (DF)	121
4.1 Gerência de Contabilidade (GCON).....	122
4.2 Gerência Financeira (GFIN).....	125
4.3 Gerência de Controle Orçamentário (GCO).....	129
5. DIRETORIA TÉCNICA (DT)	135
5.1 Superintendência de Serviços Médicos (SSM).....	136
5.2 Gerência de Enfermagem e Hotelaria Hospitalar (GEHH).....	137
5.3 Gerência de Apoio a Serviços Hospitalares (GASH).....	146
5.4 Gerência de Vigilância em Saúde (GVS).....	148
5.5 Gerência de Educação Permanente (GEP).....	152
5.6 Gerência de Engenharia Clínica (GEC).....	153
5.7 Gerência de Farmácia e Insumos Hospitalares (GFIH).....	158
5.8 Gerência de Processos Assistenciais (GPA).....	168
5.9 Gerência de Auditoria Hospitalar (GAH).....	170
5.10 Superintendência de Infraestrutura (SINFRA)	173
5.10.1 Gerência de Manutenção e Fiscalização Predial (GMFP).....	177
5.10.2 Gerência de Projetos e Modernização Estrutural (GPME).....	181
5.10.3 Gerência de Obras (GOB).....	184

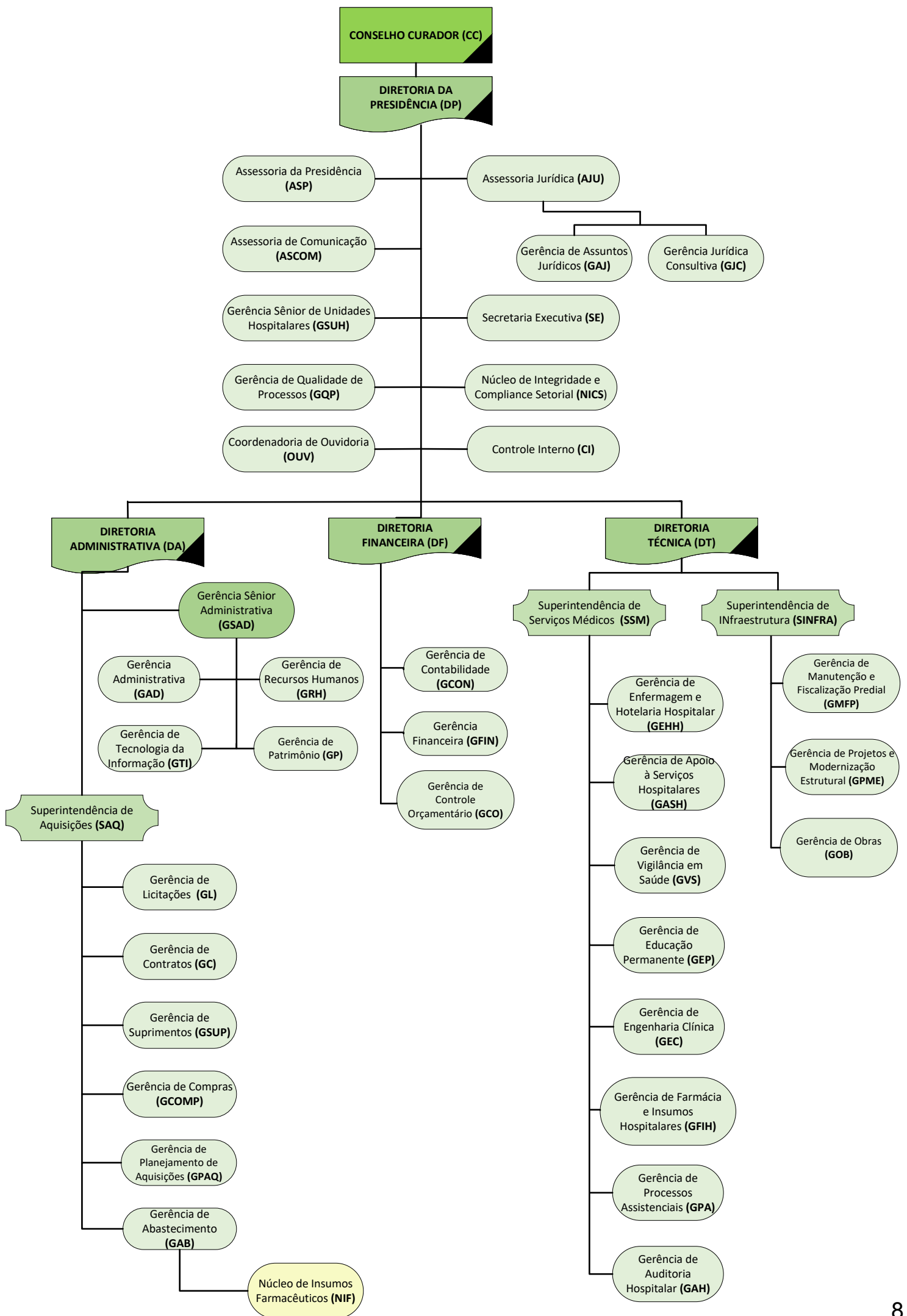

FLUXOGRAMA - DIRETORIA DA PRESIDÊNCIA / ASSESSORIA DA PRESIDÊNCIA TRAMITAÇÃO DO PROCESSO DE PAGAMENTO DE SERVIÇOS MÉDICOS

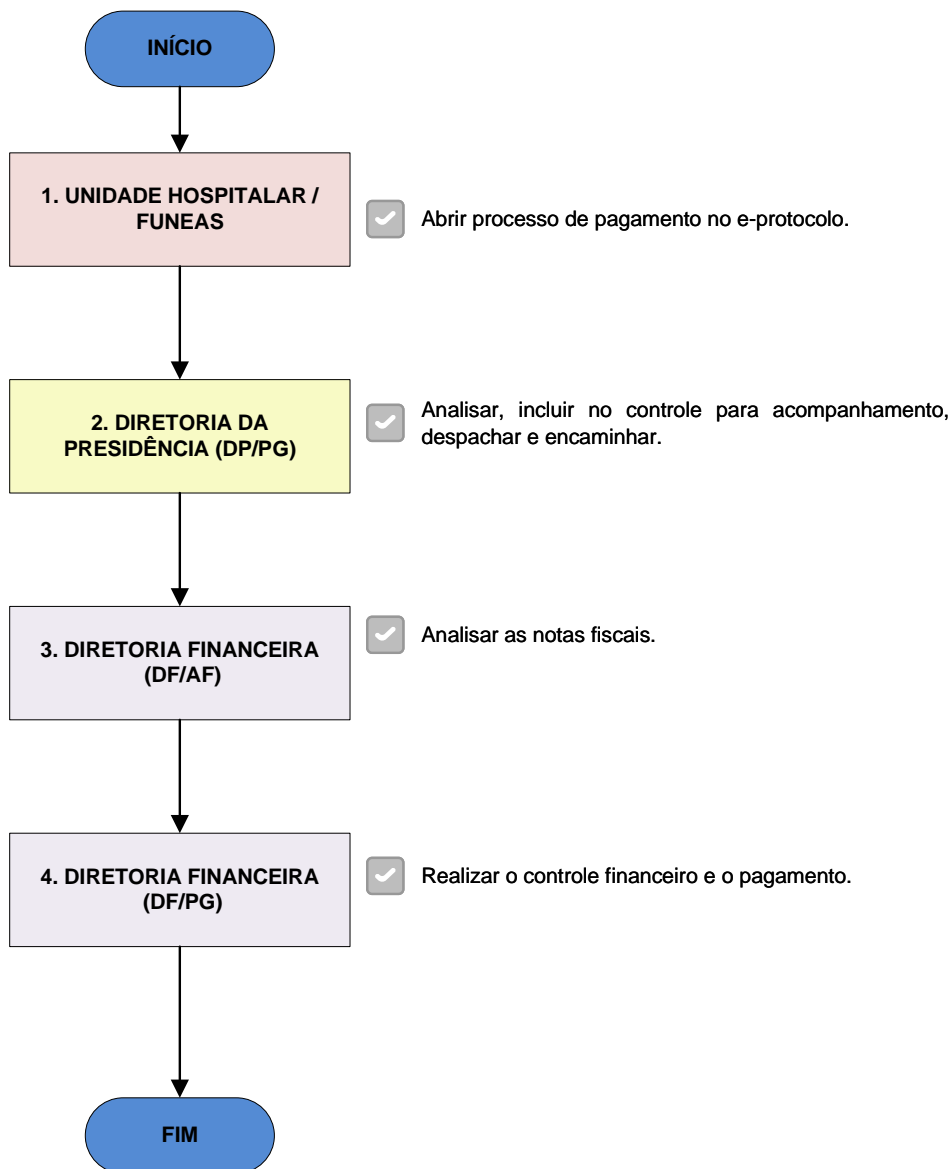

FLUXOGRAMA - DIRETORIA DA PRESIDÊNCIA / ASSESSORIA DA PRESIDÊNCIA

TRAMITAÇÃO DO PROCESSO DE PAGAMENTO DE SERVIÇOS MÉDICOS - PRODUÇÃO MÉDICA

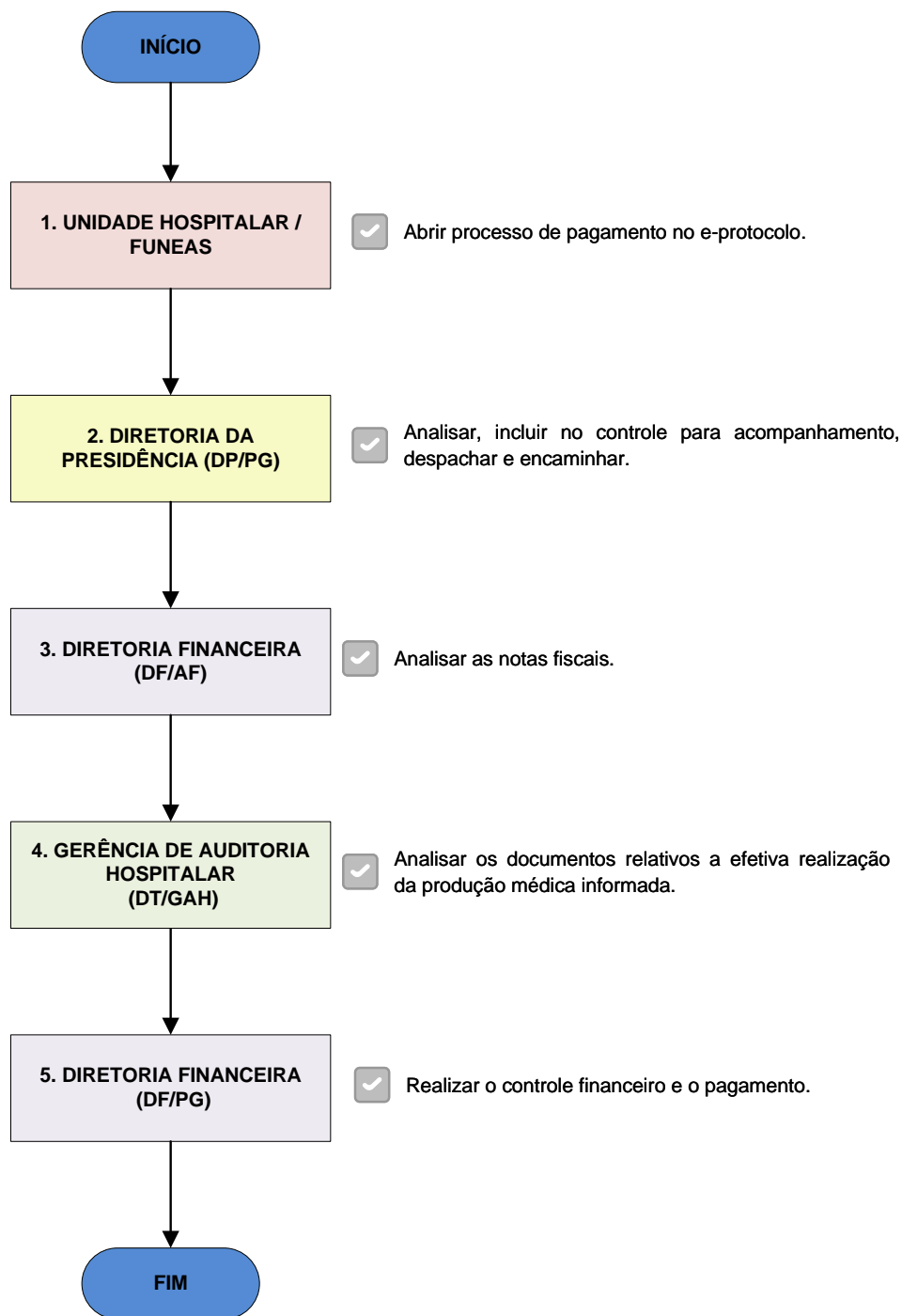

FLUXOGRAMA - DIRETORIA DA PRESIDÊNCIA / ASSESSORIA DA PRESIDÊNCIA TRAMITAÇÃO DO PROCESSO DE PAGAMENTO DE SERVIÇOS TÉCNICOS-ASSISTENCIAIS

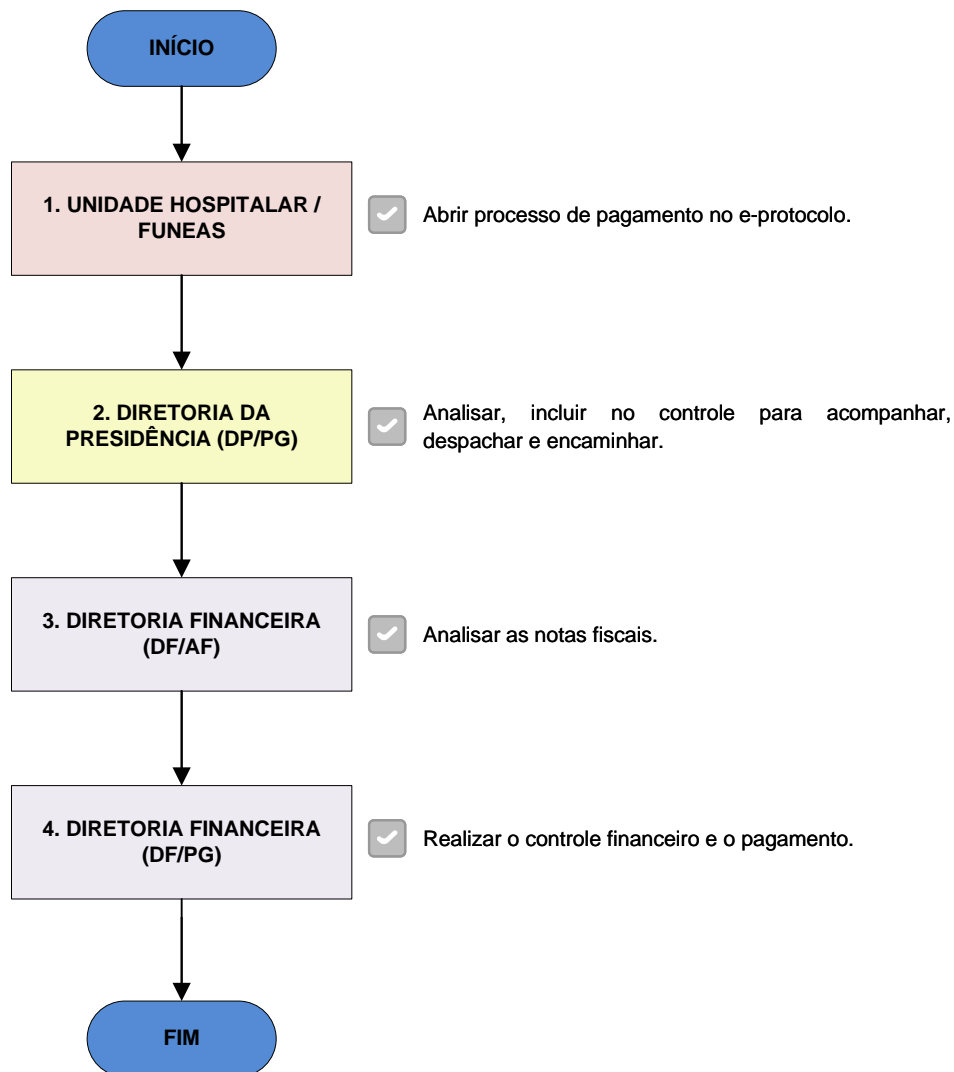

FLUXOGRAMA - DIRETORIA DA PRESIDÊNCIA / ASSESSORIA DA PRESIDÊNCIA TRAMITAÇÃO DO PROCESSO DE PAGAMENTO DE SERVIÇOS DE INFRAESTRUTURA

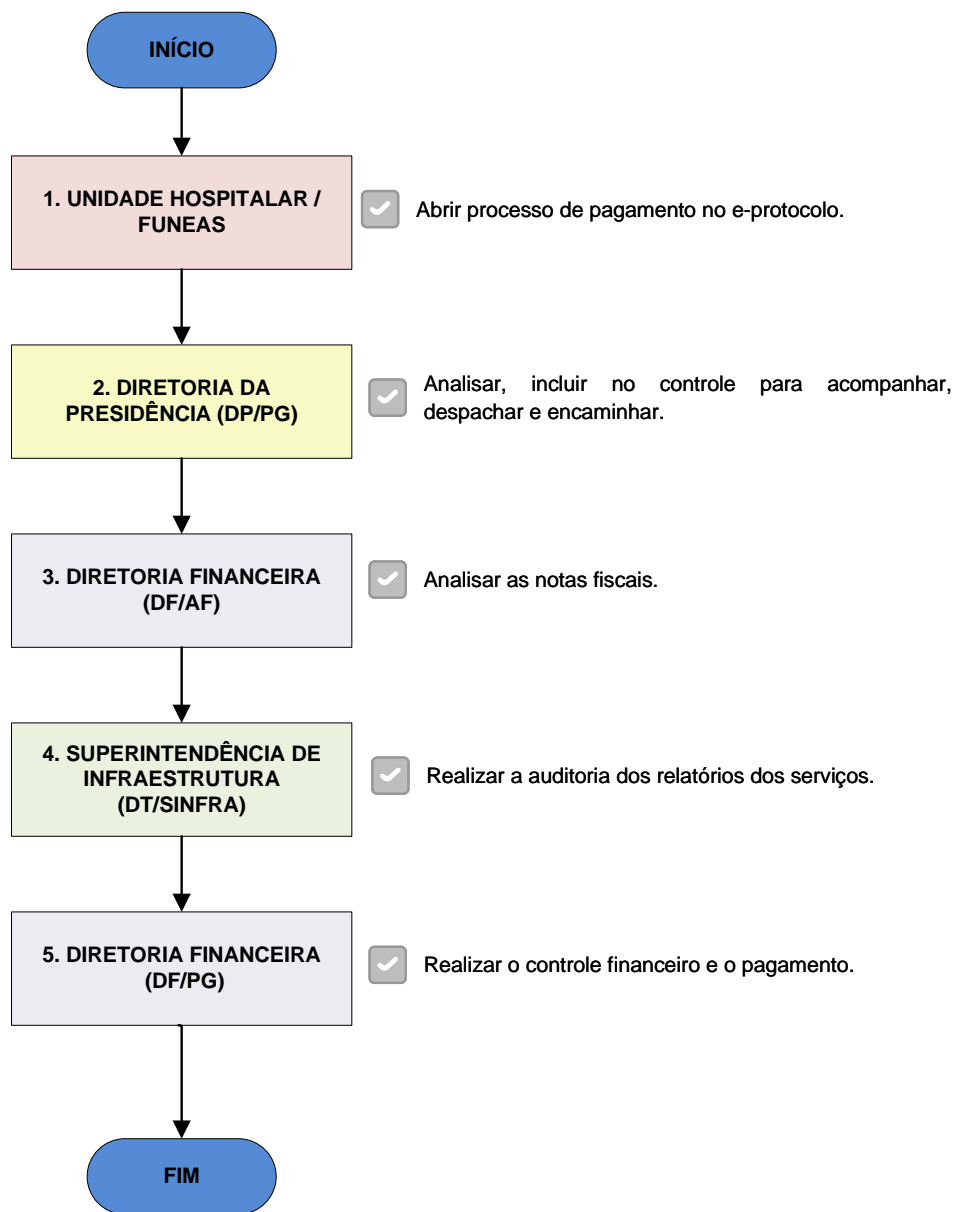

FLUXOGRAMA - DIRETORIA DA PRESIDÊNCIA / ASSESSORIA DA PRESIDÊNCIA

TRAMITAÇÃO DO PROCESSO DE PAGAMENTO DE AQUISIÇÃO DE ÓRTESES, PRÓTESES E MATERIAIS ESPECIAIS (OPME)

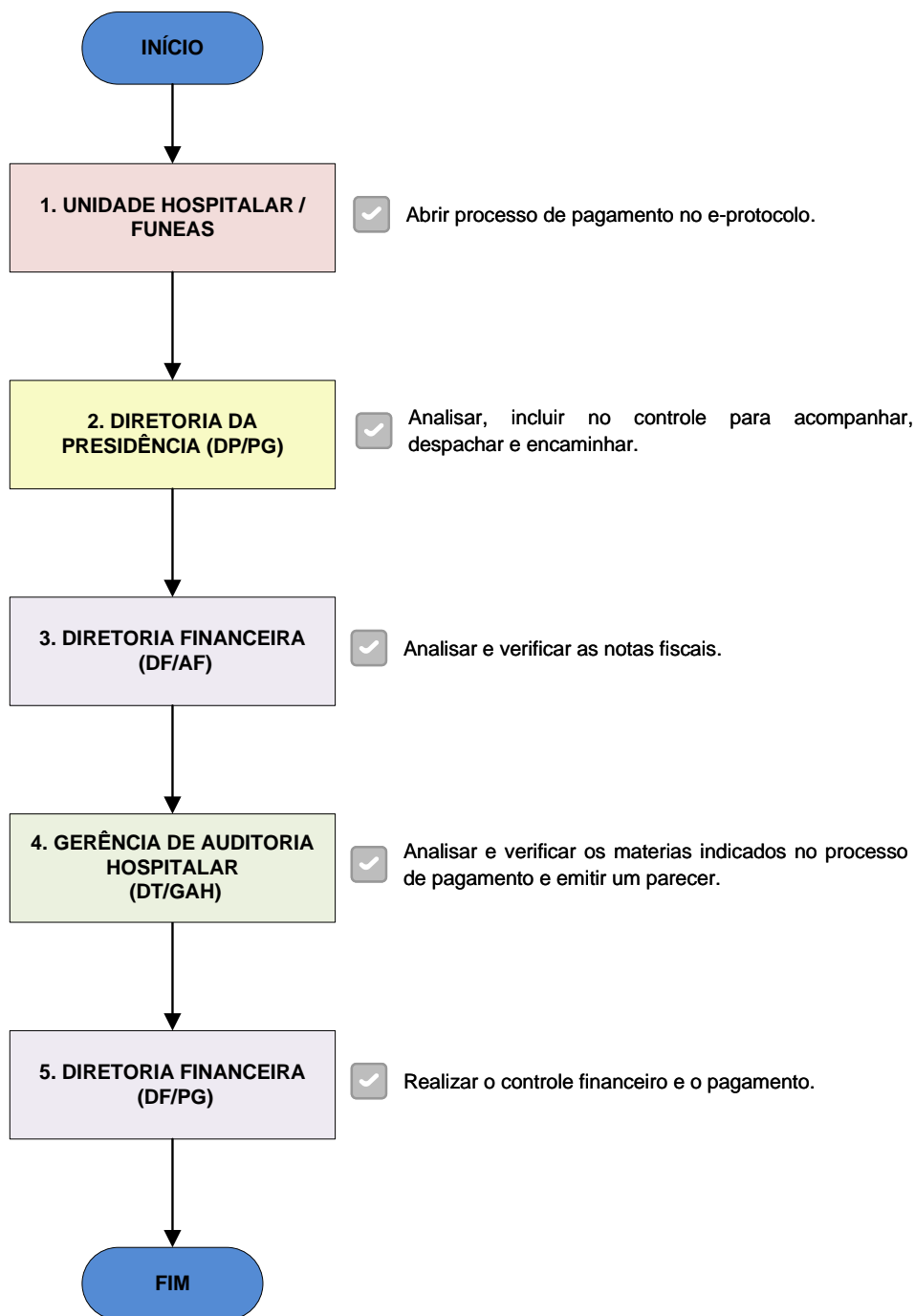

FLUXOGRAMA - DIRETORIA DA PRESIDÊNCIA / ASSESSORIA DA PRESIDÊNCIA
TRAMITAÇÃO DO PROCESSO DE SOLICITAÇÃO ADIANTAMENTO DE PEQUENO VALOR –
REGULAR (RESOLUÇÃO Nº 28/2022)

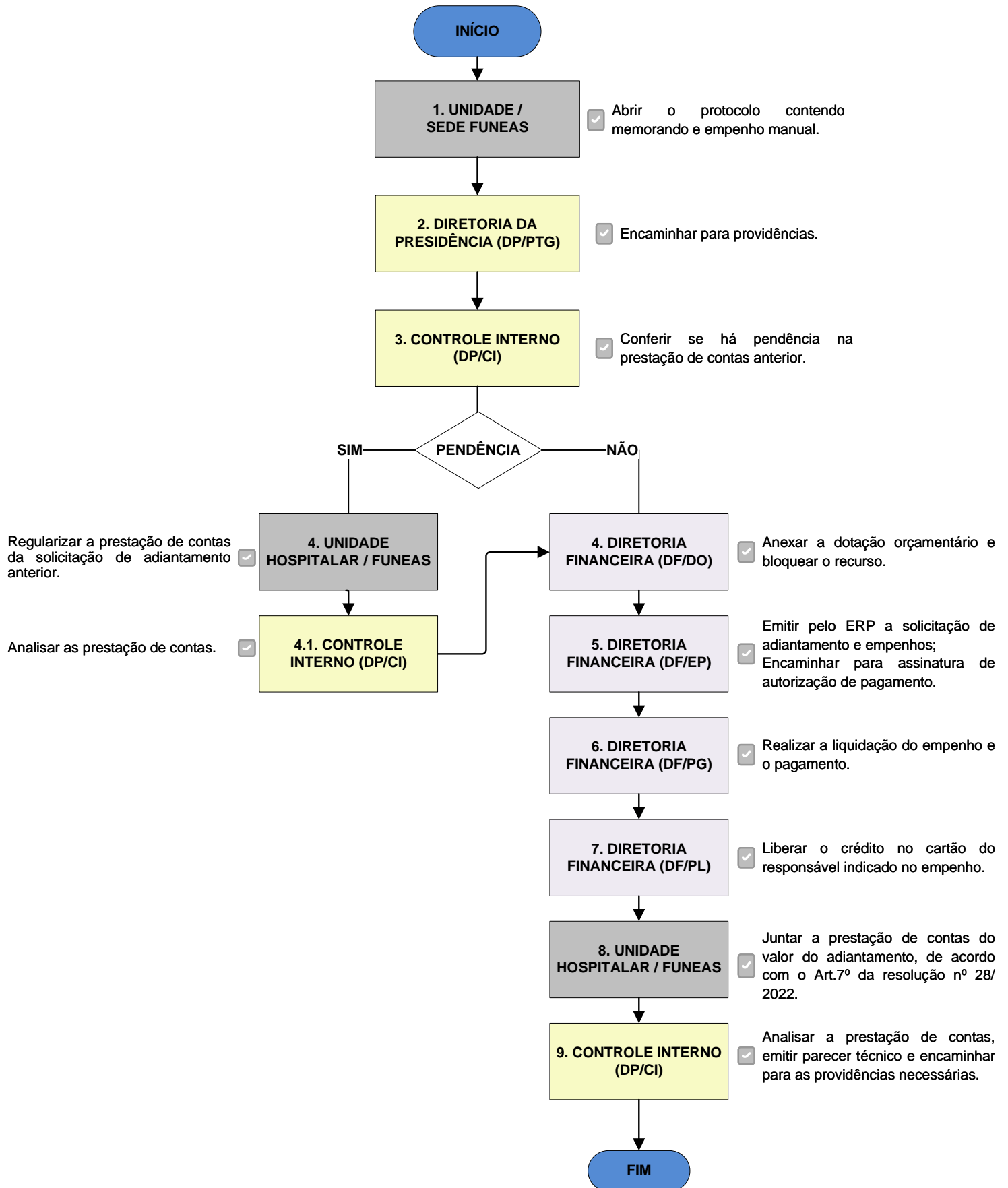

FLUXOGRAMA - DIRETORIA DA PRESIDÊNCIA / ASSESSORIA DA PRESIDÊNCIA

TRAMITAÇÃO DO PROCESSO DE SOLICITAÇÃO DE ADIANTAMENTO DE PEQUENO VALOR – COMPLEMENTAR – (RESOLUÇÃO Nº 28/2022)

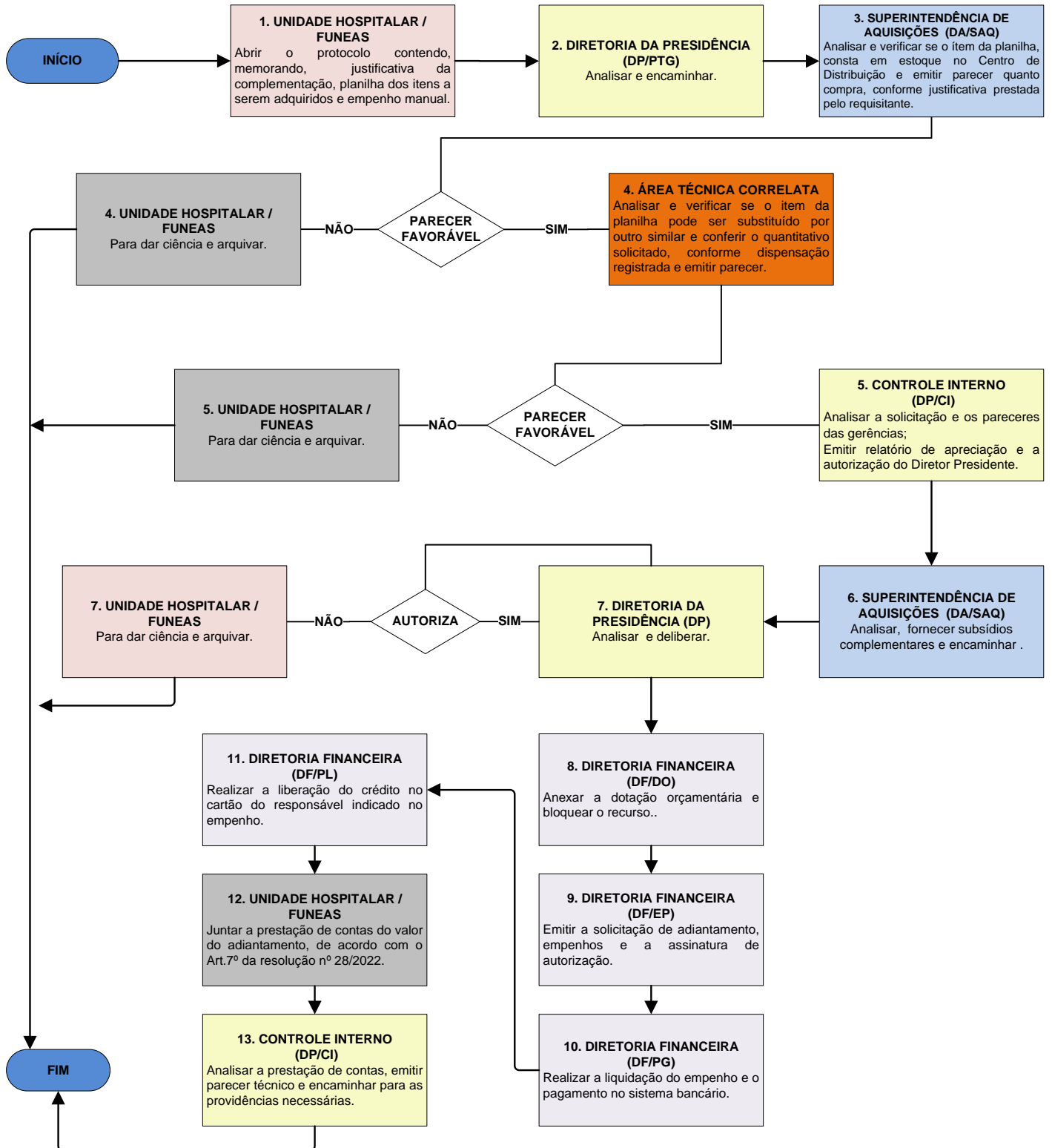

FLUXOGRAMA - DIRETORIA DA PRESIDÊNCIA / ASSESSORIA DA PRESIDÊNCIA
TRAMITAÇÃO DO PROCESSO DE SOLICITAÇÃO DE DIÁRIAS - RESOLUÇÃO Nº 30/2022

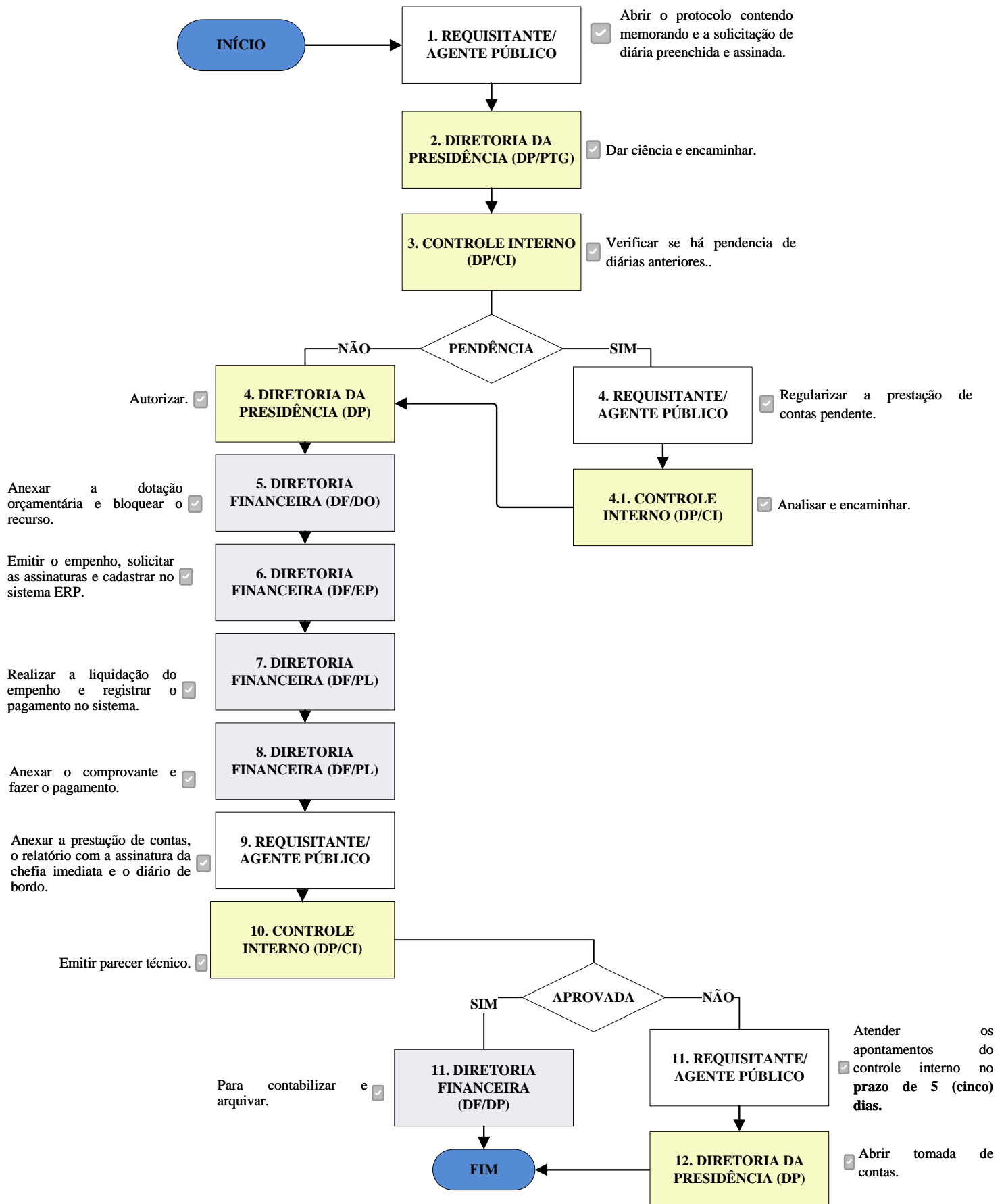

FLUXOGRAMA - DIRETORIA DA PRESIDÊNCIA / ASSESSORIA DA PRESIDÊNCIA

TRAMITAÇÃO DO PROCESSO DE SOLICITAÇÃO DE RESSARCIMENTO / VIAGEM – RESOLUÇÃO Nº 30/2022

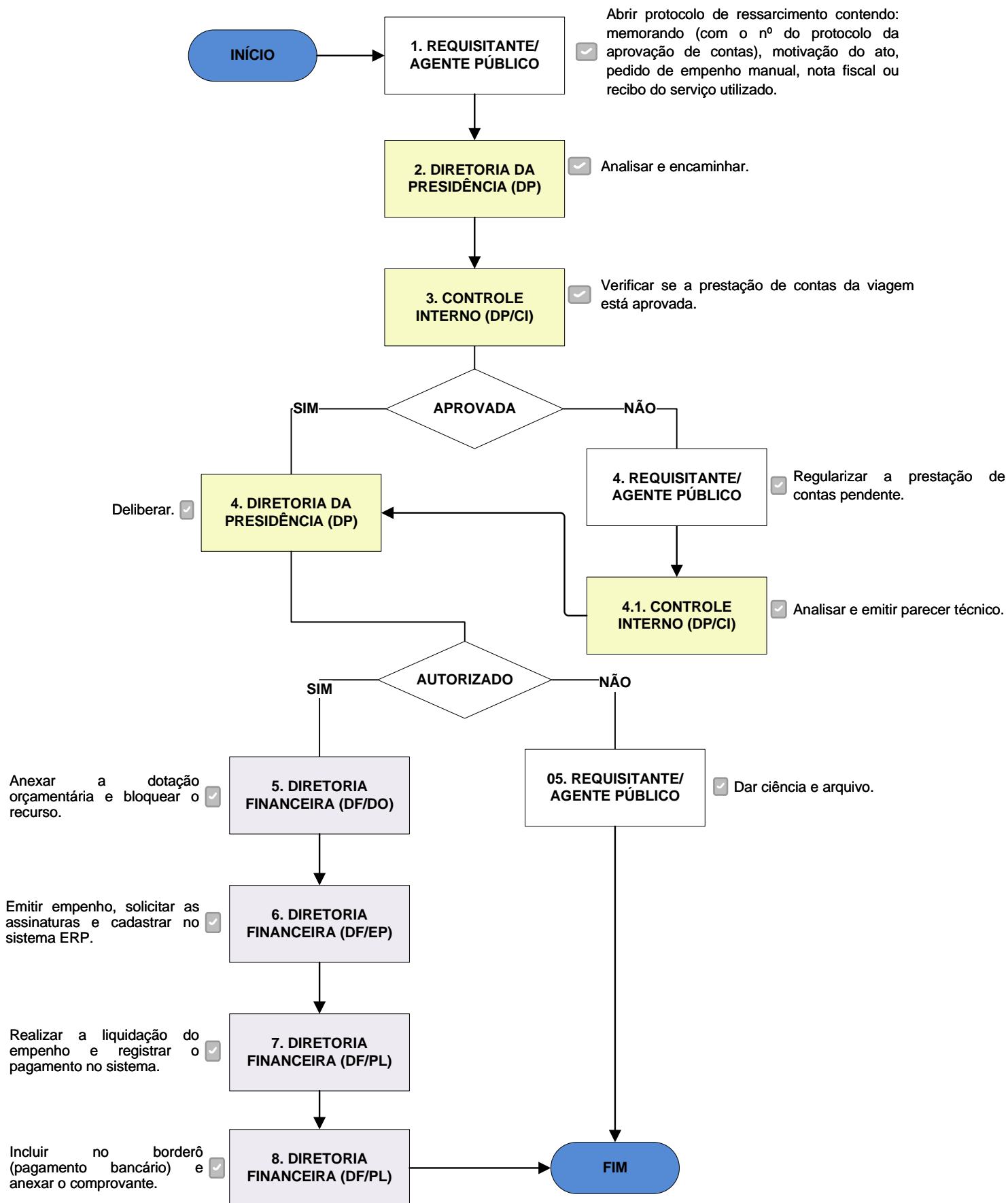

FLUXOGRAMA - DIRETORIA DA PRESIDÊNCIA / ASSESSORIA DA PRESIDÊNCIA TRAMITAÇÃO DO PROCESSO DE SOLICITAÇÃO DE RESSARCIMENTO COMUM

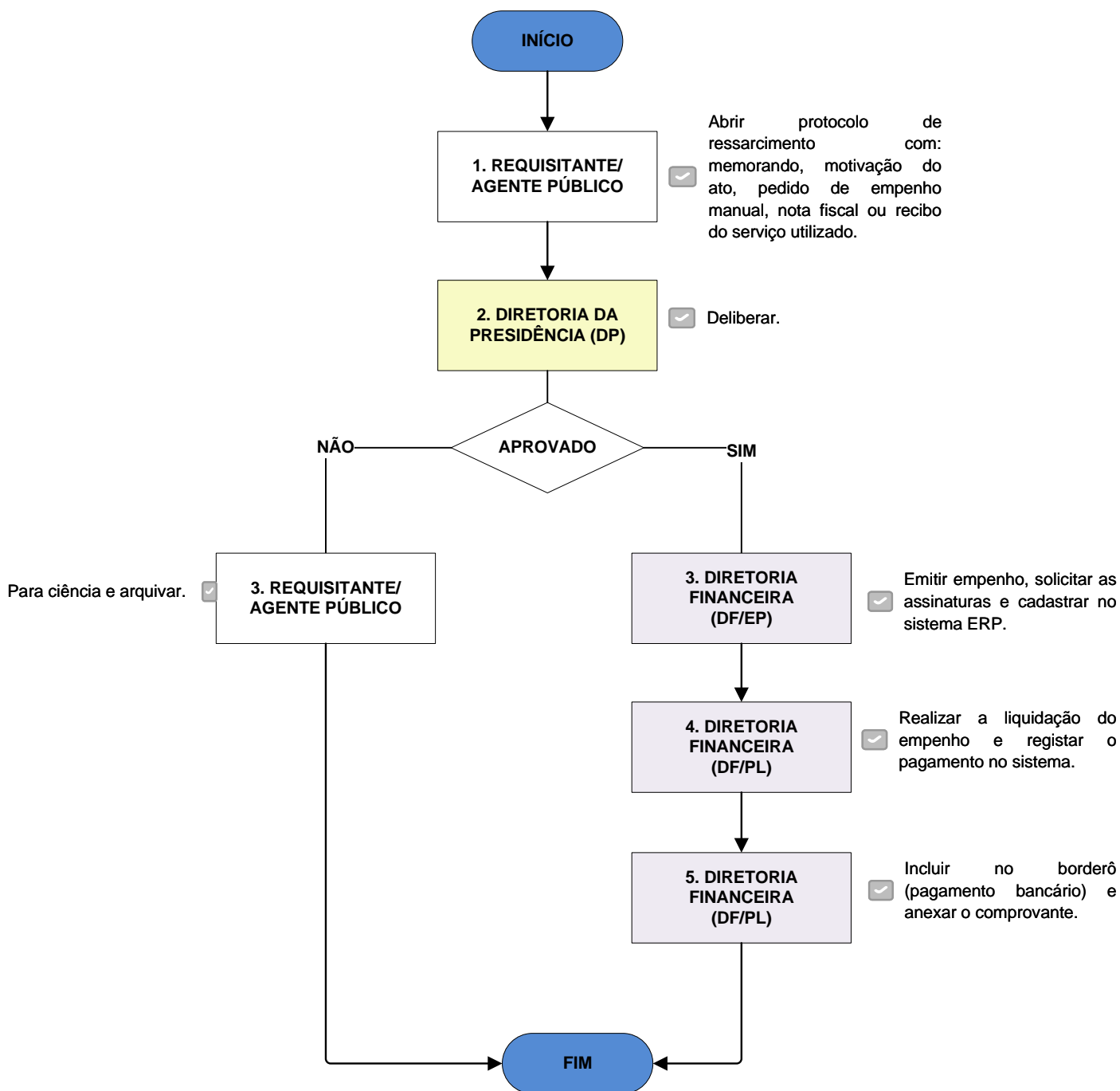

FLUXOGRAMA - DIRETORIA DA PRESIDÊNCIA / ASSESSORIA DA PRESIDÊNCIA TRAMITAÇÃO DO PROCESSO DE CREDENCIAMENTO

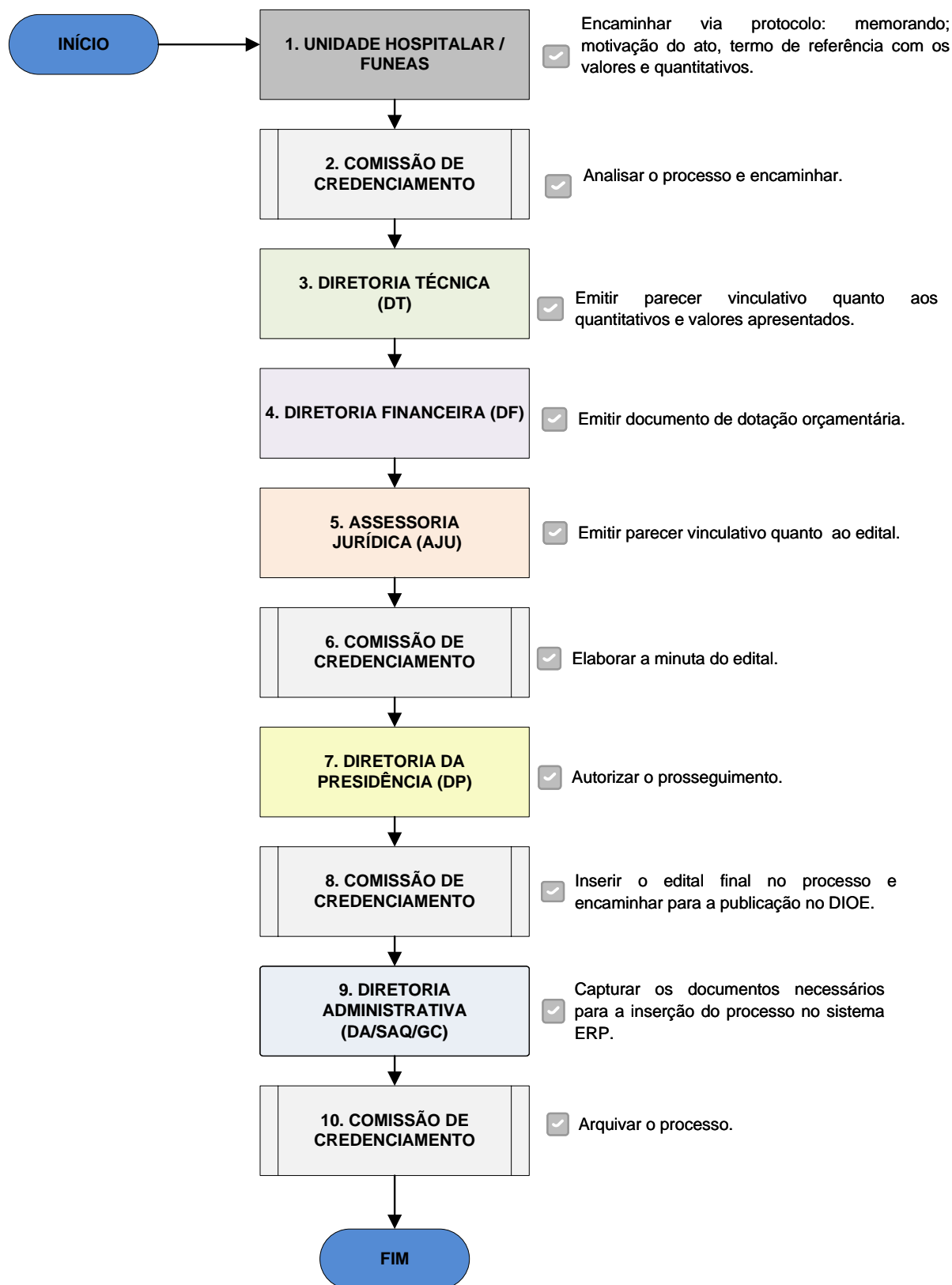

FLUXOGRAMA - DIRETORIA DA PRESIDÊNCIA / ASSESSORIA DA PRESIDÊNCIA TRAMITAÇÃO INICIAL DOS PROCESSO NO ÂMBITO DA FUNEAS E UNIDADES GERIDAS

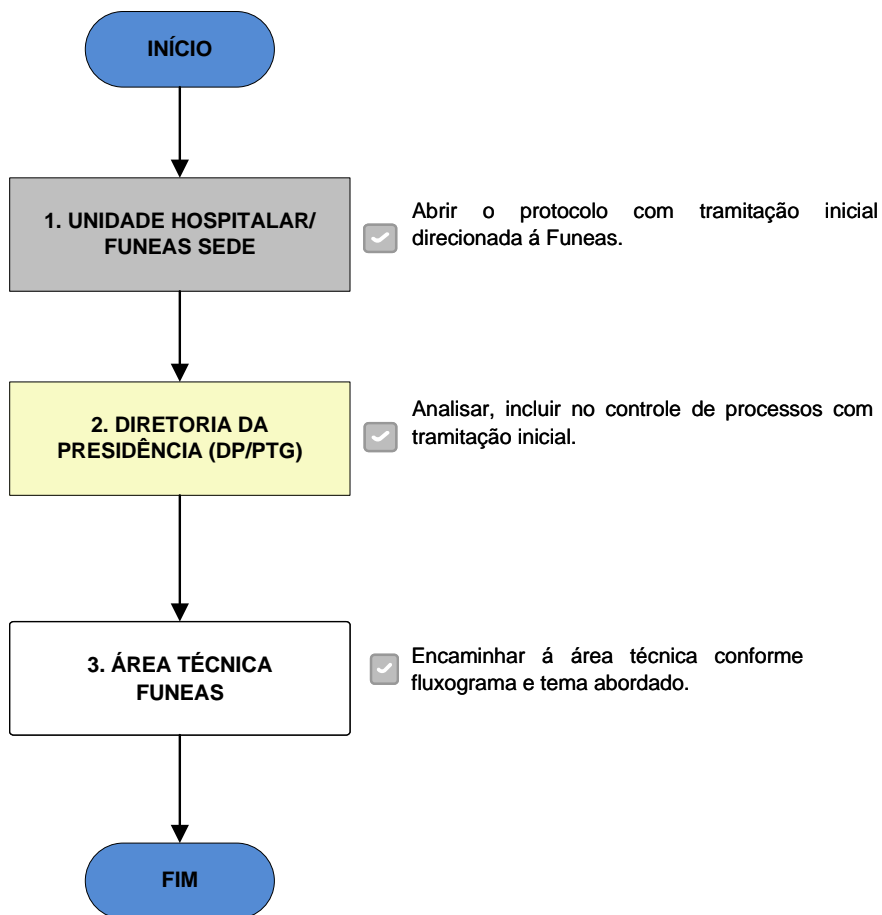

FLUXOGRAMA - DIRETORIA DA PRESIDÊNCIA / ASSESSORIA DA PRESIDÊNCIA
TRAMITAÇÃO DO PROCESSO DE EXONERAÇÃO – A PEDIDO DO AGENTE PÚBLICO

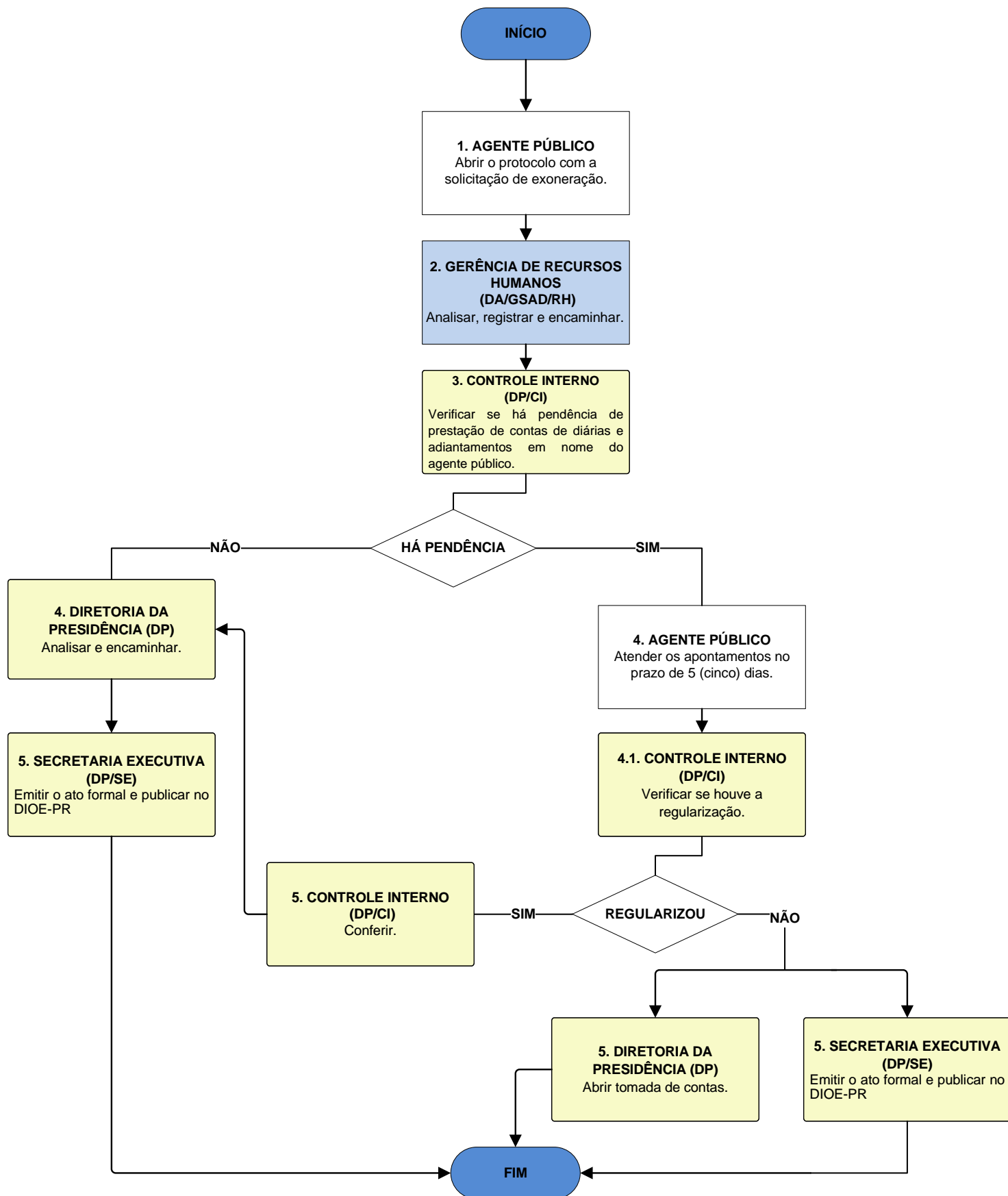

FLUXOGRAMA - DIRETORIA DA PRESIDÊNCIA / ASSESSORIA DA PRESIDÊNCIA TRAMITAÇÃO DO PROCESSO DE EXONERAÇÃO – A CRITÉRIO DA ADMINISTRAÇÃO

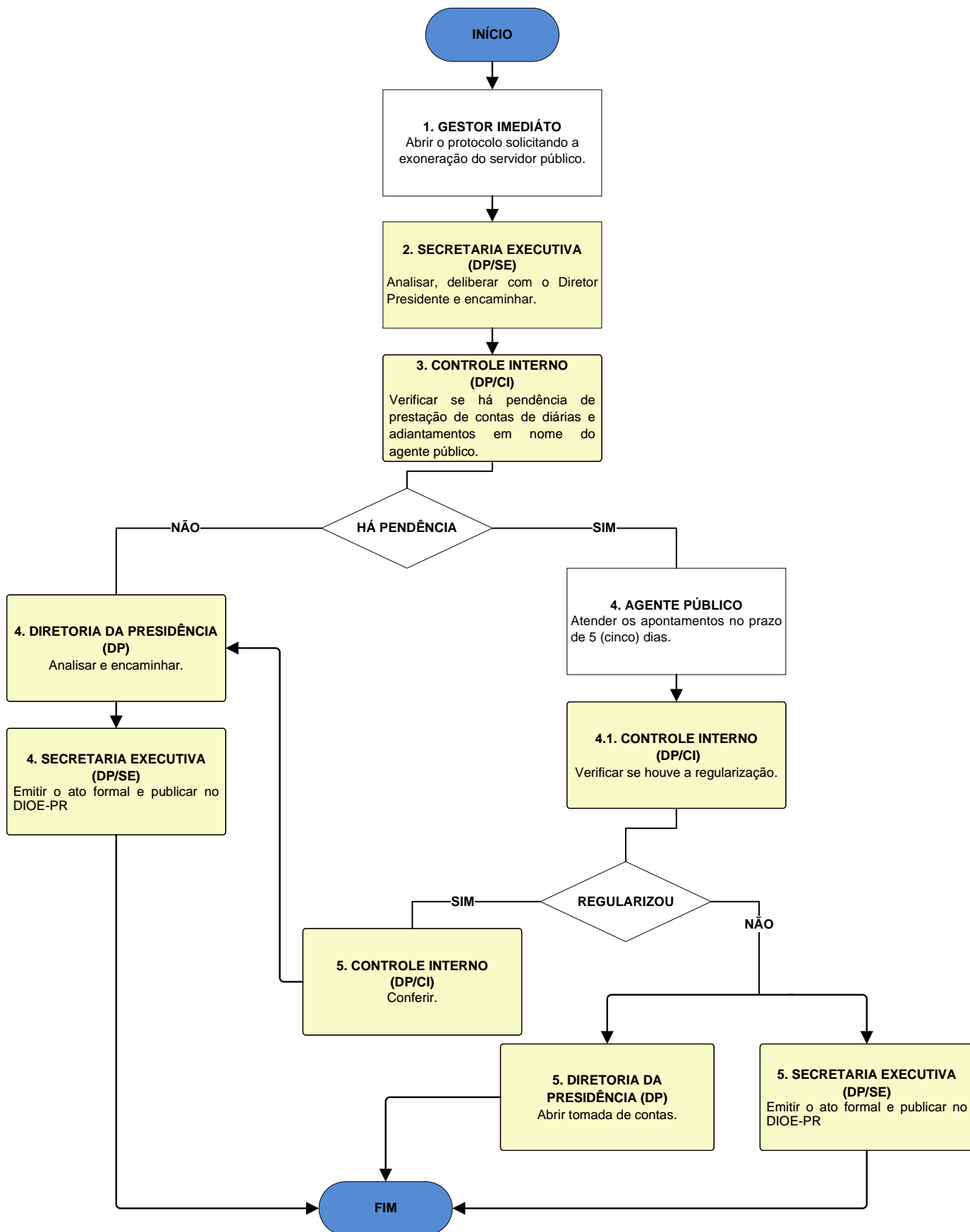

FLUXOGRAMA - DIRETORIA DA PRESIDÊNCIA / ASSESSORIA DA PRESIDÊNCIA
TRAMITAÇÃO DOS PROTOCOLOS RELATIVOS AO ACOMPANHAMENTO DO CENTRO DE CUSTOS
DA SEDE ADMINISTRATIVA E UNIDADES - EM CONJUNTO COM A ÁREA TÉCNICA

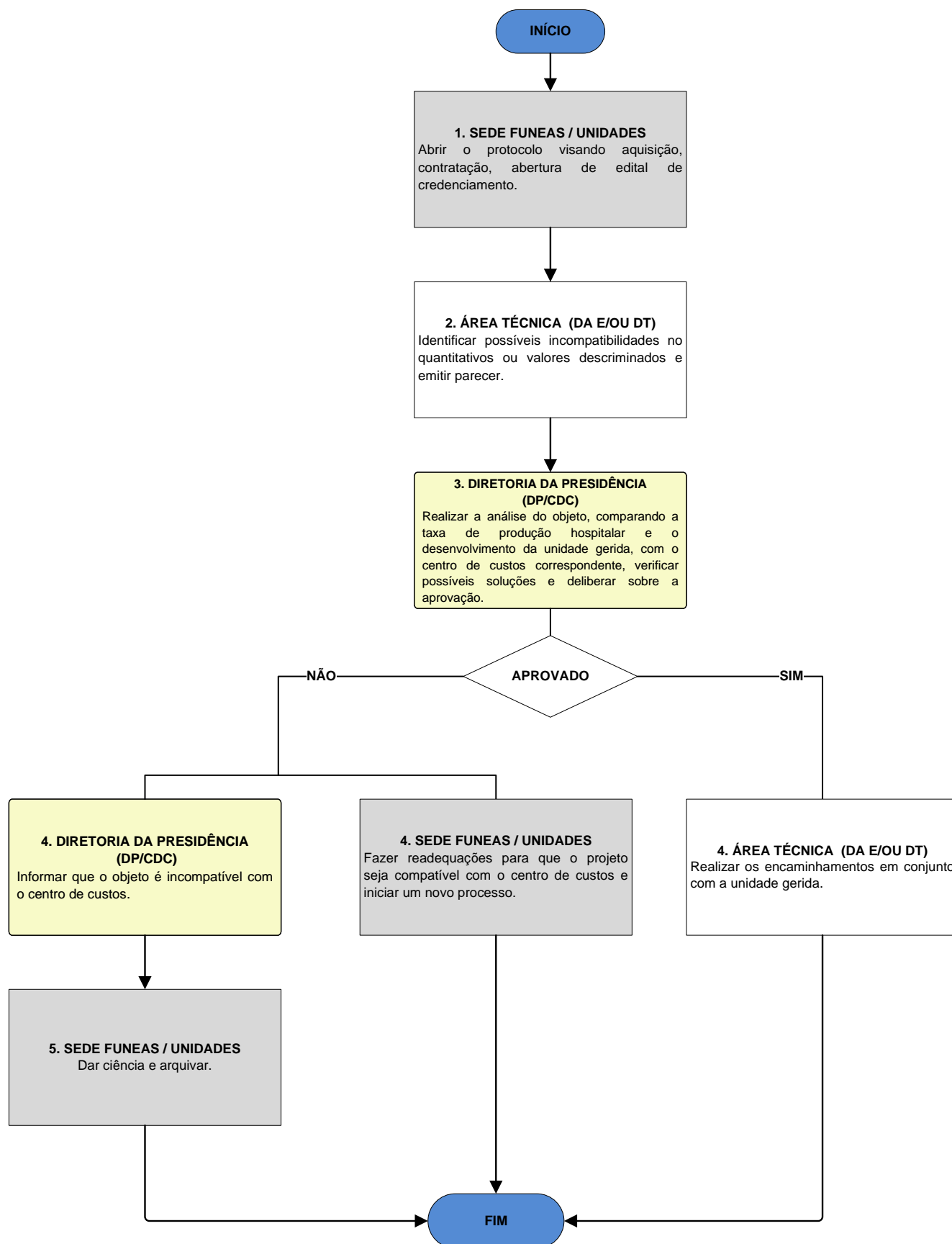

FLUXOGRAMA - DIRETORIA DA PRESIDÊNCIA / ASSESSORIA DA PRESIDÊNCIA

TRAMITAÇÃO DOS PROTOCOLOS RELATIVOS AO ACOMPANHAMENTO DO CENTRO DE CUSTOS DA SEDE ADMINISTRATIVA E UNIDADES - EM CONJUNTO COM A DIRETORIA FINANCEIRA

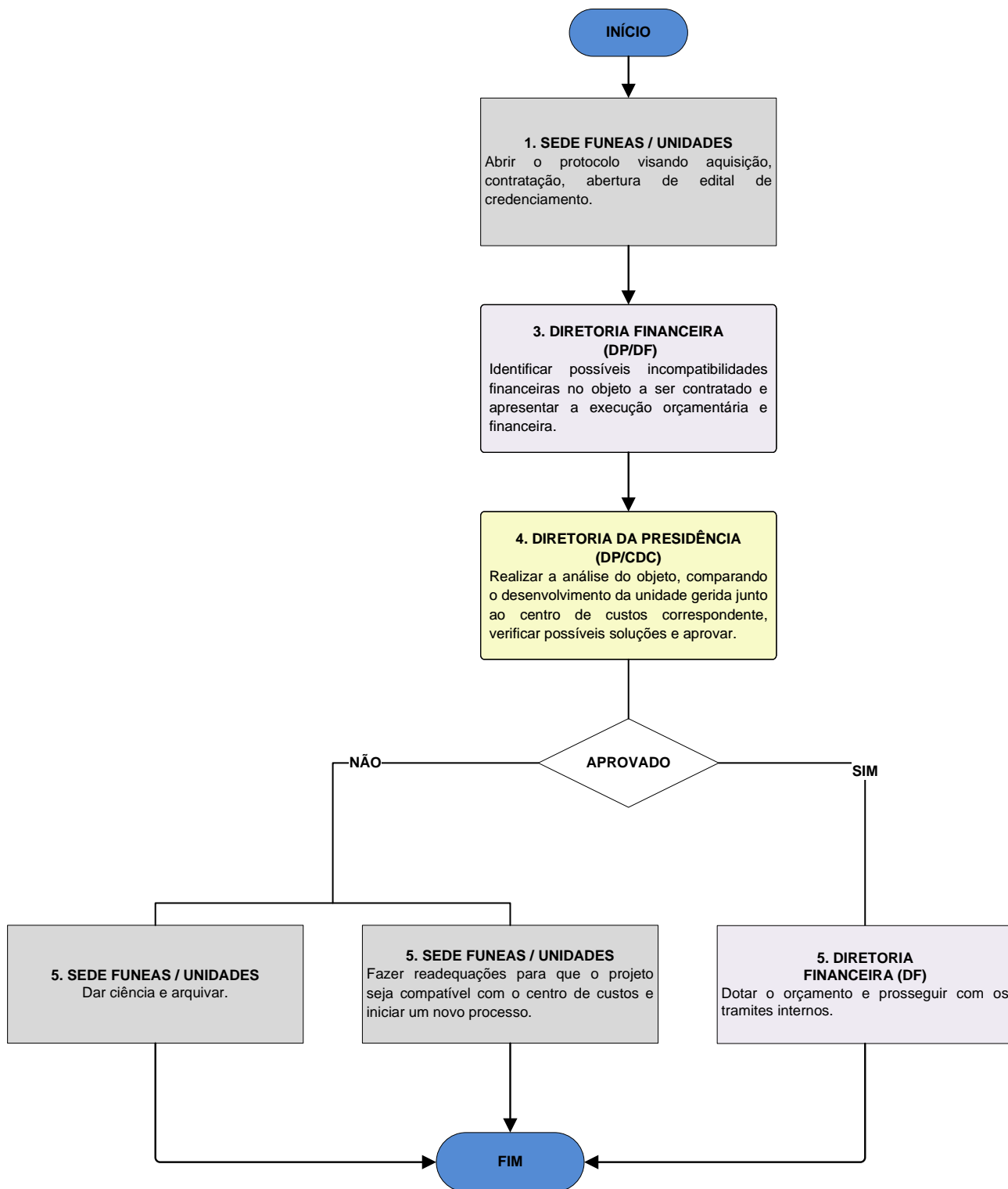



FLUXOGRAMA - DIRETORIA DA PRESIDÊNCIA / ASSESSORIA DE COMUNICAÇÃO

TRAMITAÇÃO DO PROCESSO DE CRIAÇÃO DE CONTEÚDO DE MÍDIA GRÁFICA IMPRESSA E/OU DIGITAL

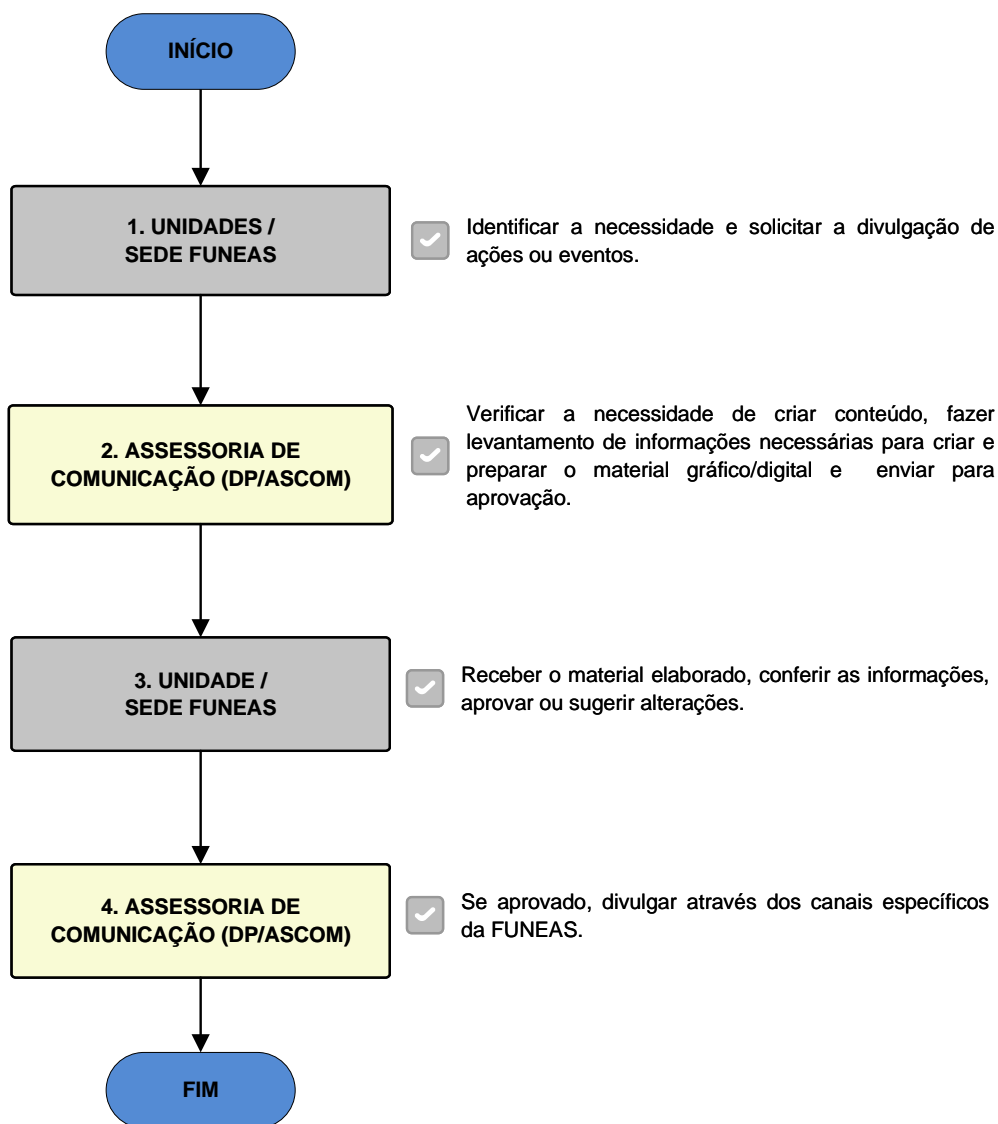



FLUXOGRAMA - DIRETORIA DA PRESIDÊNCIA / ASSESSORIA DE COMUNICAÇÃO TRAMITAÇÃO DO PROCESSO DE ATUALIZAÇÃO NO SITIO FUNEAS

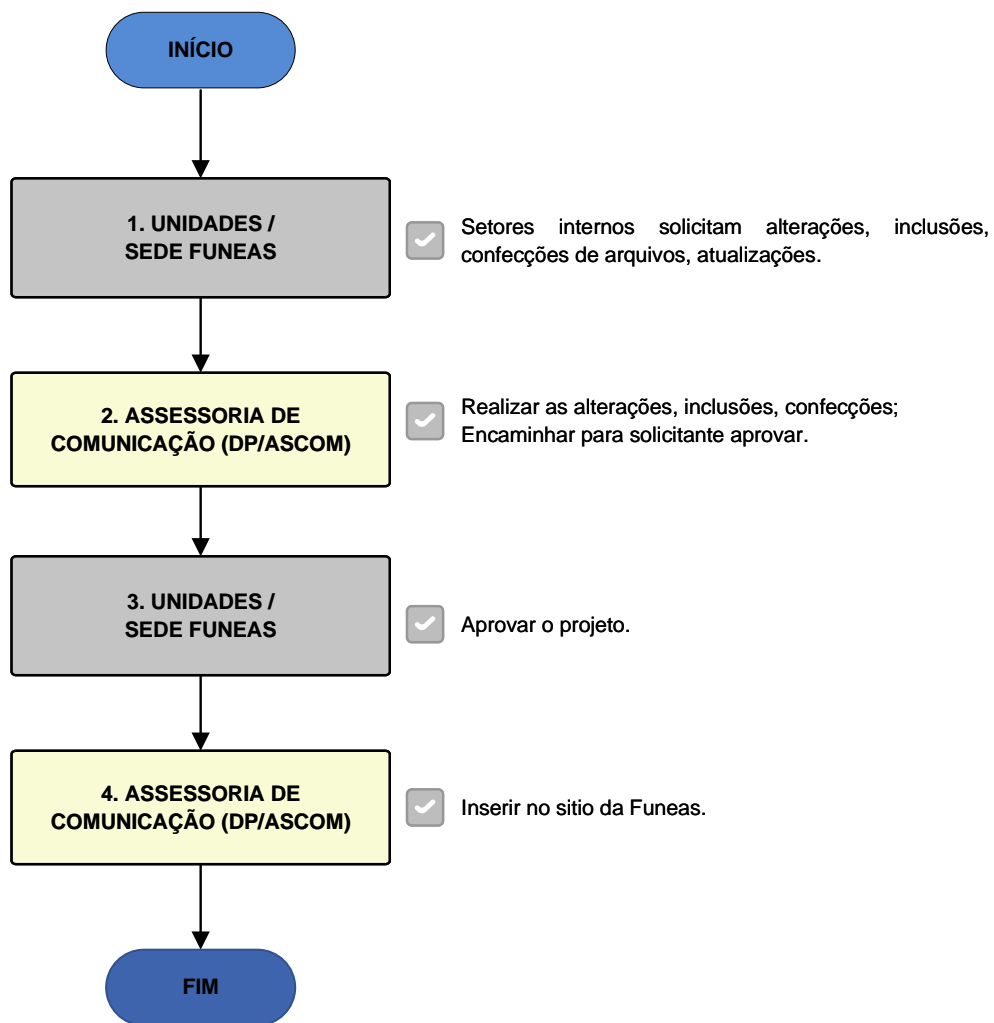



FLUXOGRAMA - DIRETORIA DA PRESIDÊNCIA / ASSESSORIA DE COMUNICAÇÃO TRAMITAÇÃO DO PROCESSO DE MATÉRIAS JORNALÍSTICAS / DIVULGAÇÃO SITE

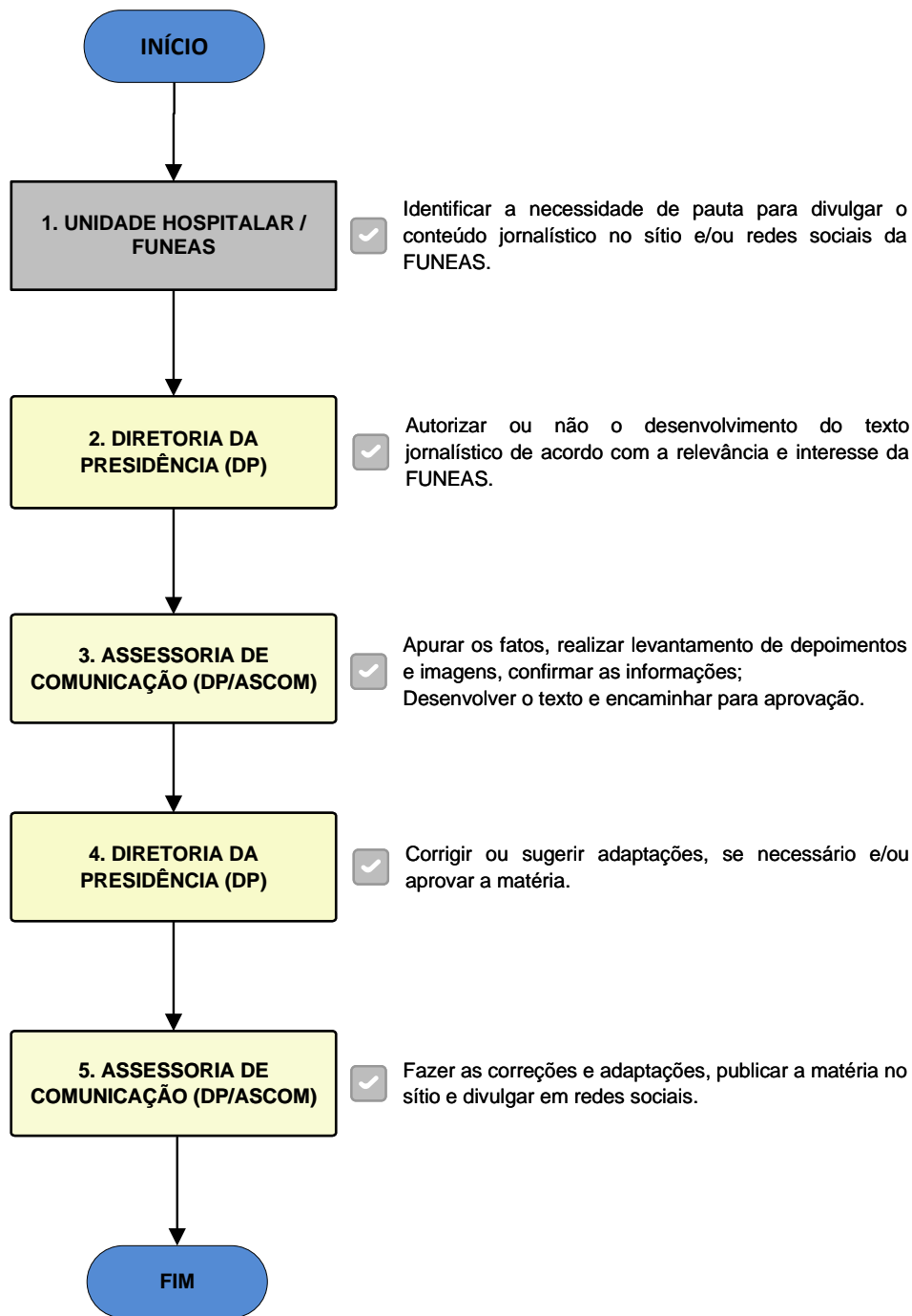

FLUXOGRAMA - DIRETORIA DA PRESIDÊNCIA / SECRETARIA EXECUTIVA TRAMITAÇÃO DO PROCESSO DO CONSELHO CURADOR – CONVOCAÇÃO DE REUNIÃO ORDINÁRIA OU EXTRAORDINÁRIA

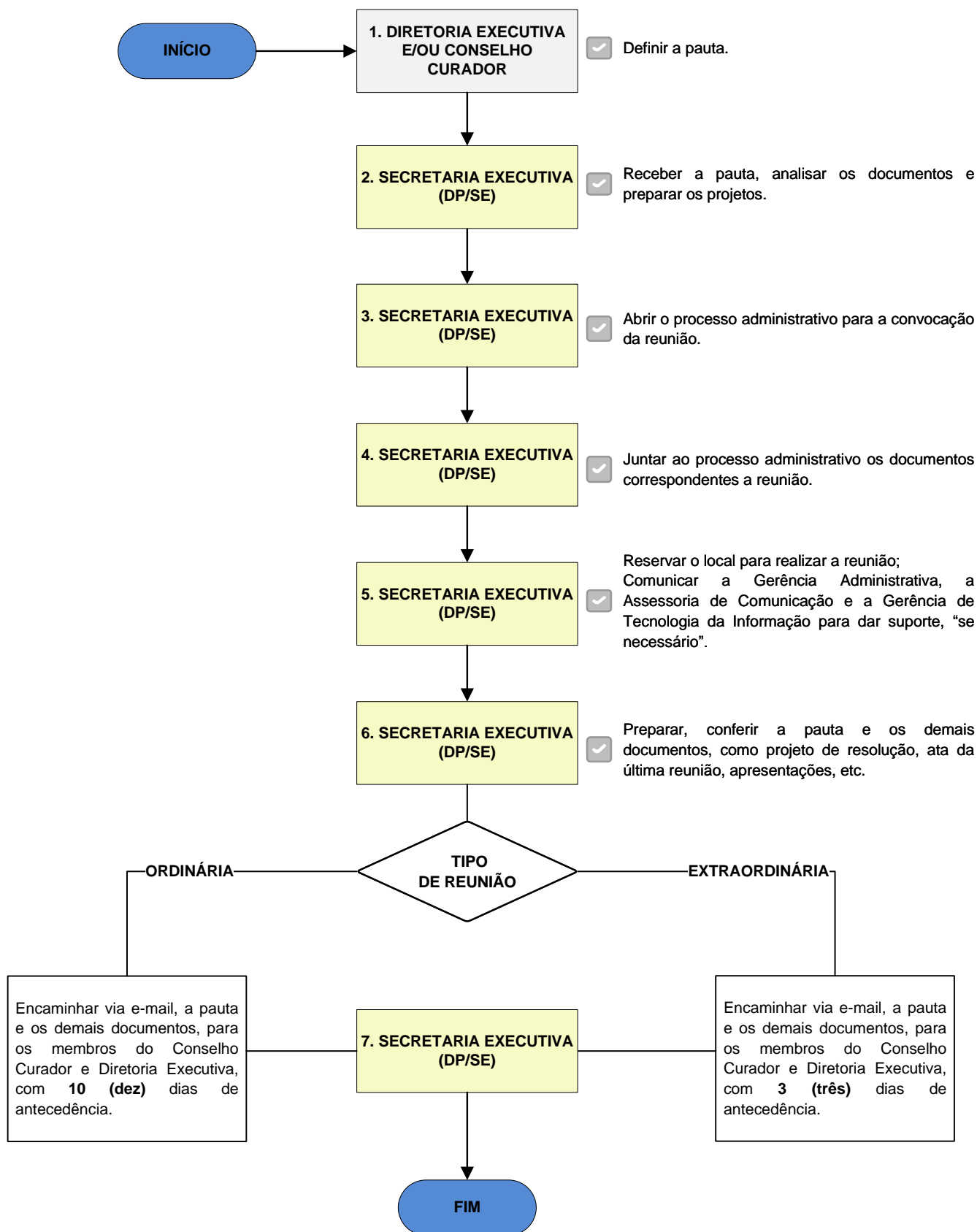



FLUXOGRAMA - DIRETORIA DA PRESIDÊNCIA / SECRETARIA EXECUTIVA TRAMITAÇÃO DO PROCESSO DO CONSELHO CURADOR - REUNIÃO ORDINÁRIA E EXTRAORDINÁRIA / PRESENCIAL E/OU POR VIDEOCONFERÊNCIA

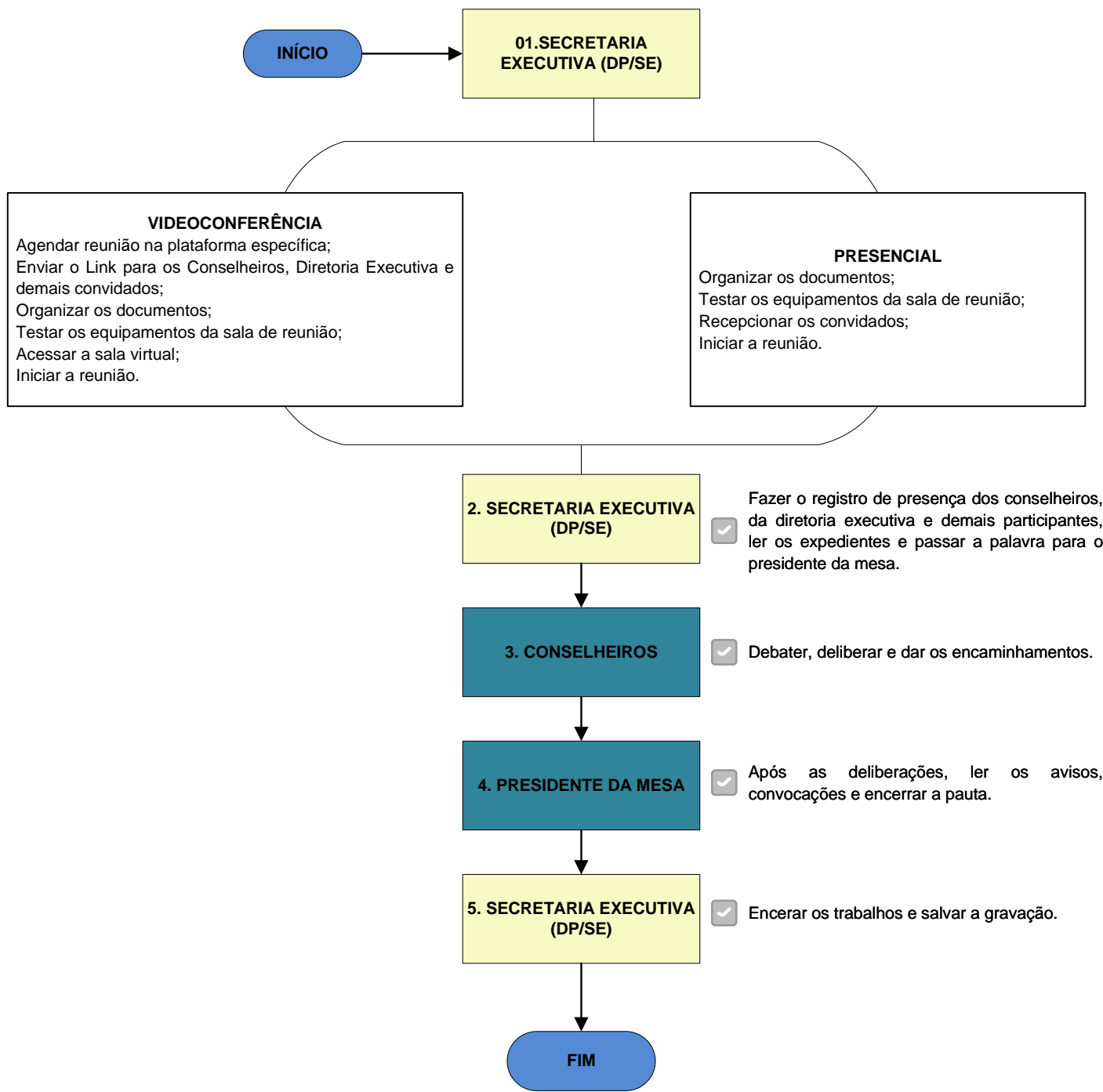



FLUXOGRAMA - DIRETORIA DA PRESIDÊNCIA / SECRETARIA EXECUTIVA TRAMITAÇÃO DO PROCESSO DE PROJETO DE RESOLUÇÃO

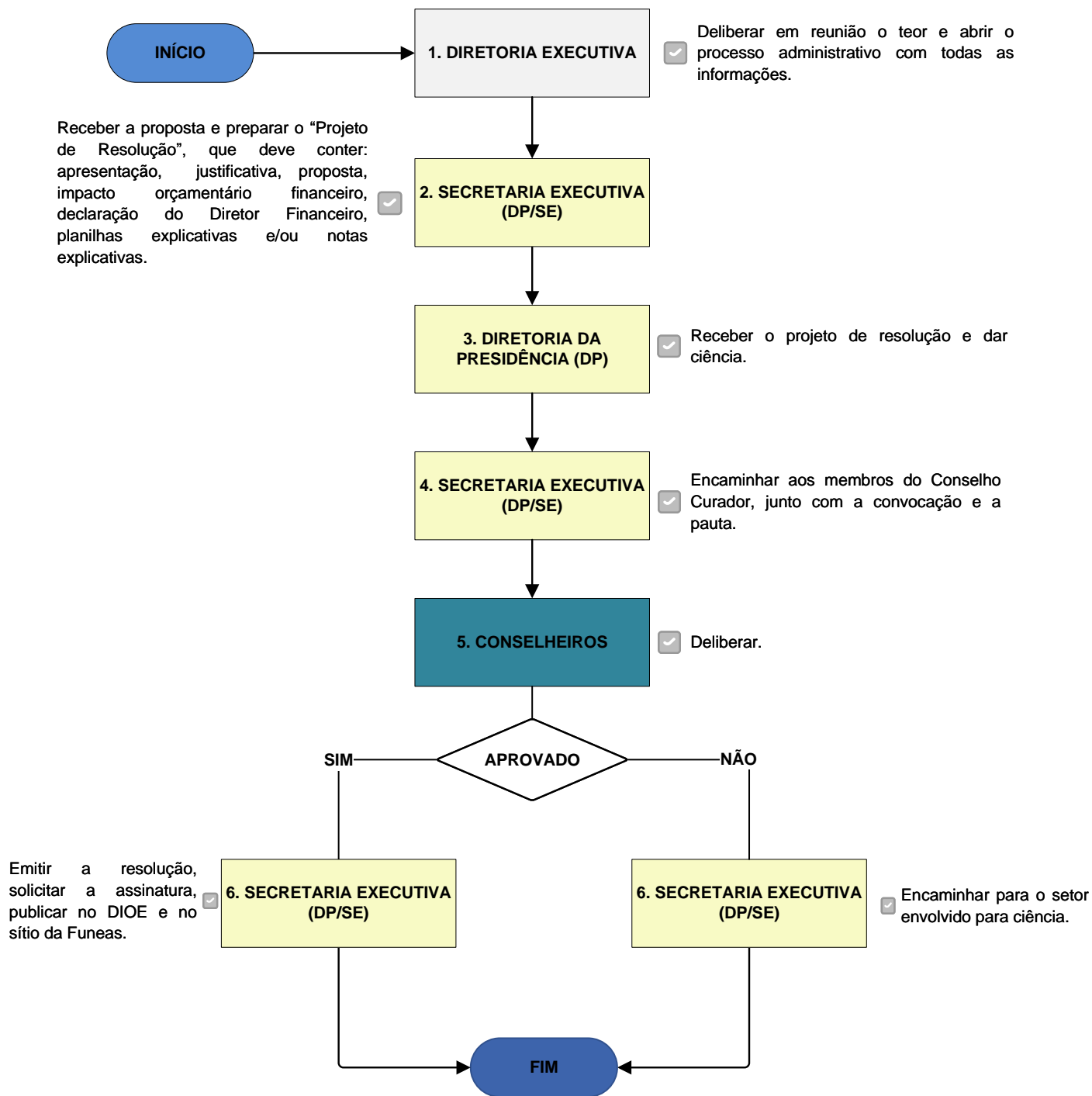



FLUXOGRAMA - DIRETORIA DA PRESIDÊNCIA / SECRETARIA EXECUTIVA
TRAMITAÇÃO DO PROCESSO - CONSELHO CURADOR – ENCAMINHAMENTOS PÓS REUNIÃO

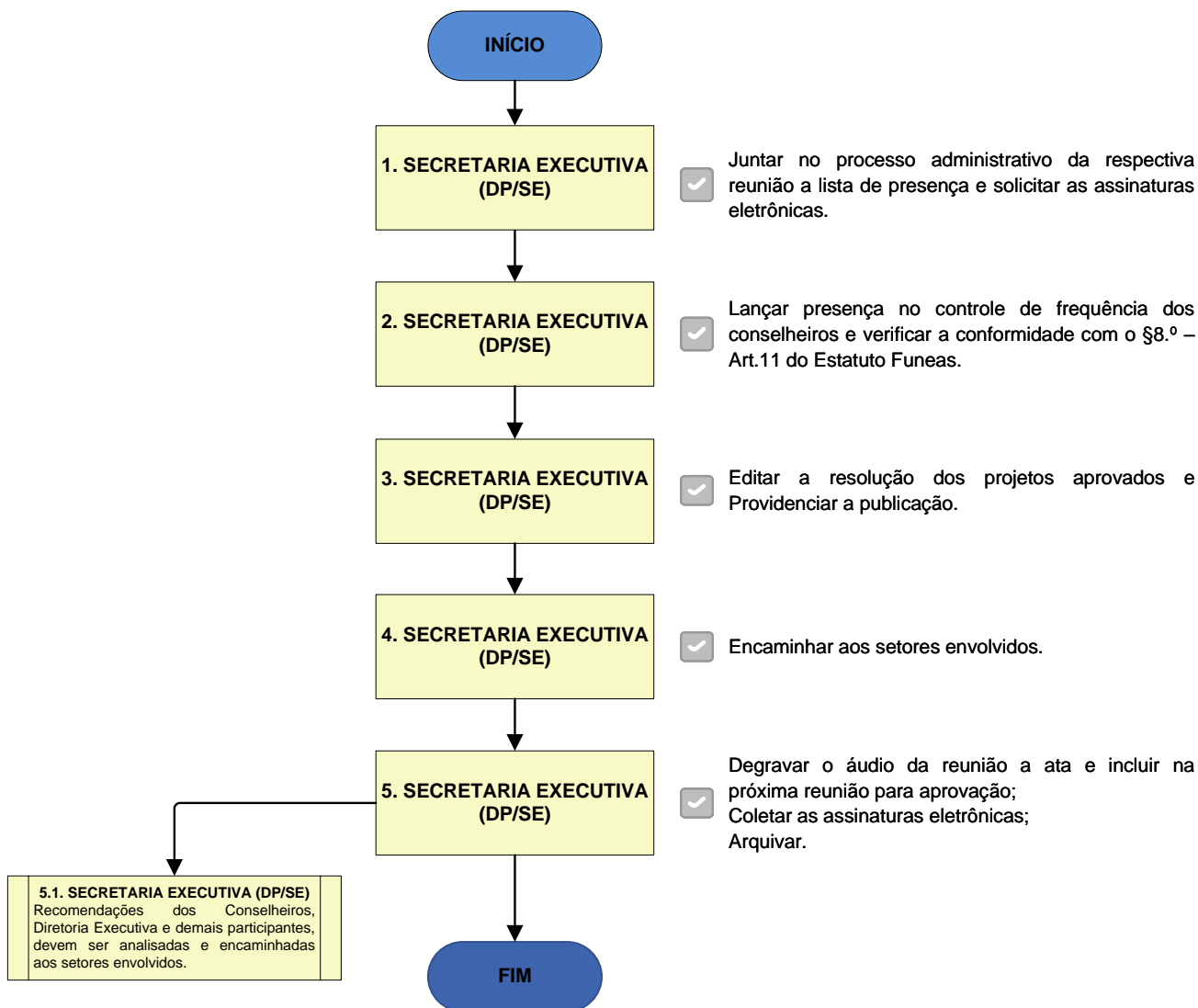

FLUXOGRAMA – DIRETORIA DA PRESIDÊNCIA / SECRETARIA EXECUTIVA
TRAMITAÇÃO DO PROCESSO - TRIBUNAL DE CONTAS DO ESTADO DO PARANÁ (TCE-PR) –
NORMAS / REGULAMENTOS

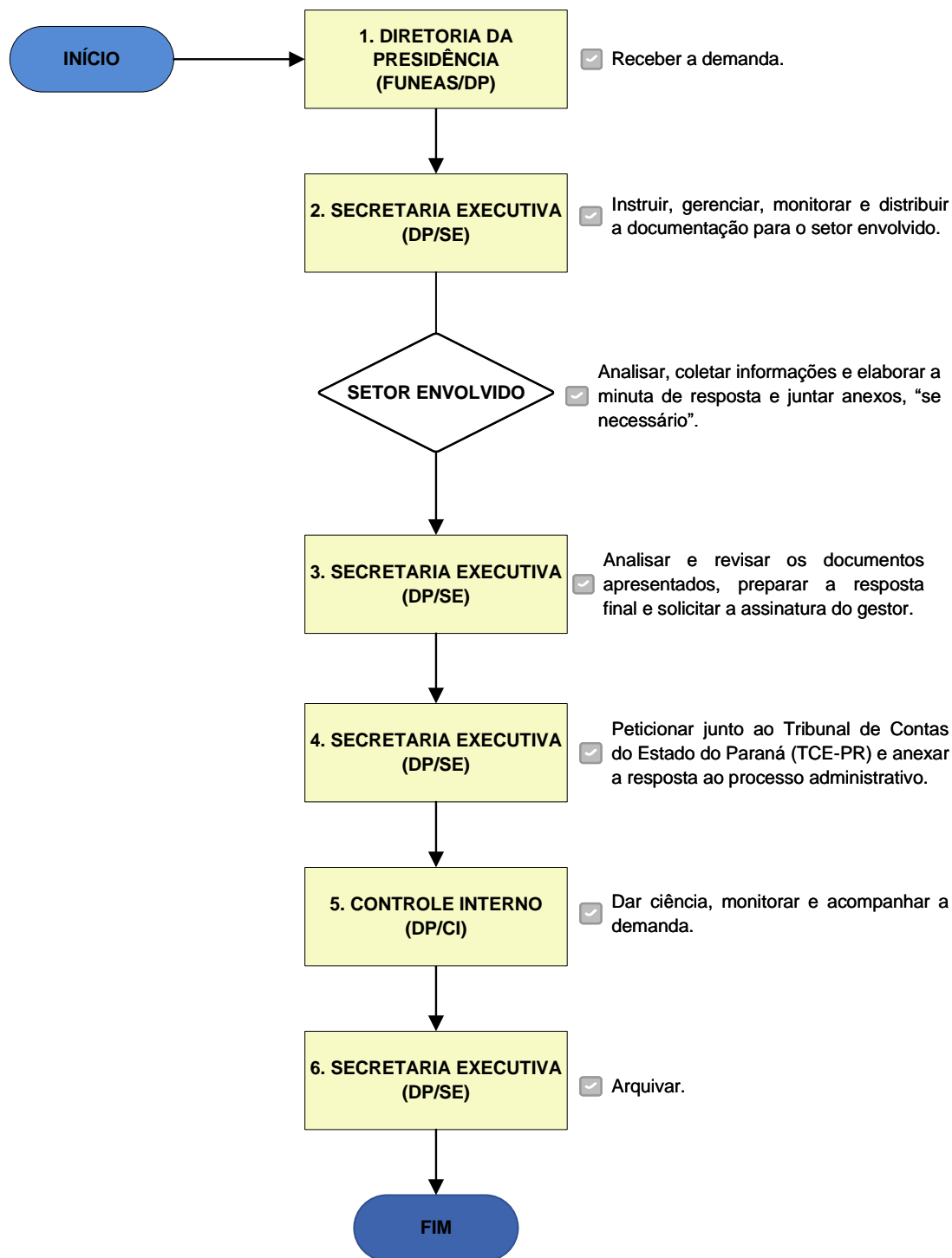

FLUXOGRAMA – DIRETORIA DA PRESIDÊNCIA / SECRETARIA EXECUTIVA
TRAMITAÇÃO DO PROCESSO - TRIBUNAL DE CONTAS DO ESTADO DO PARANÁ (TCE-PR) –
PRESTAÇÃO DE CONTAS ANUAL (PCA)

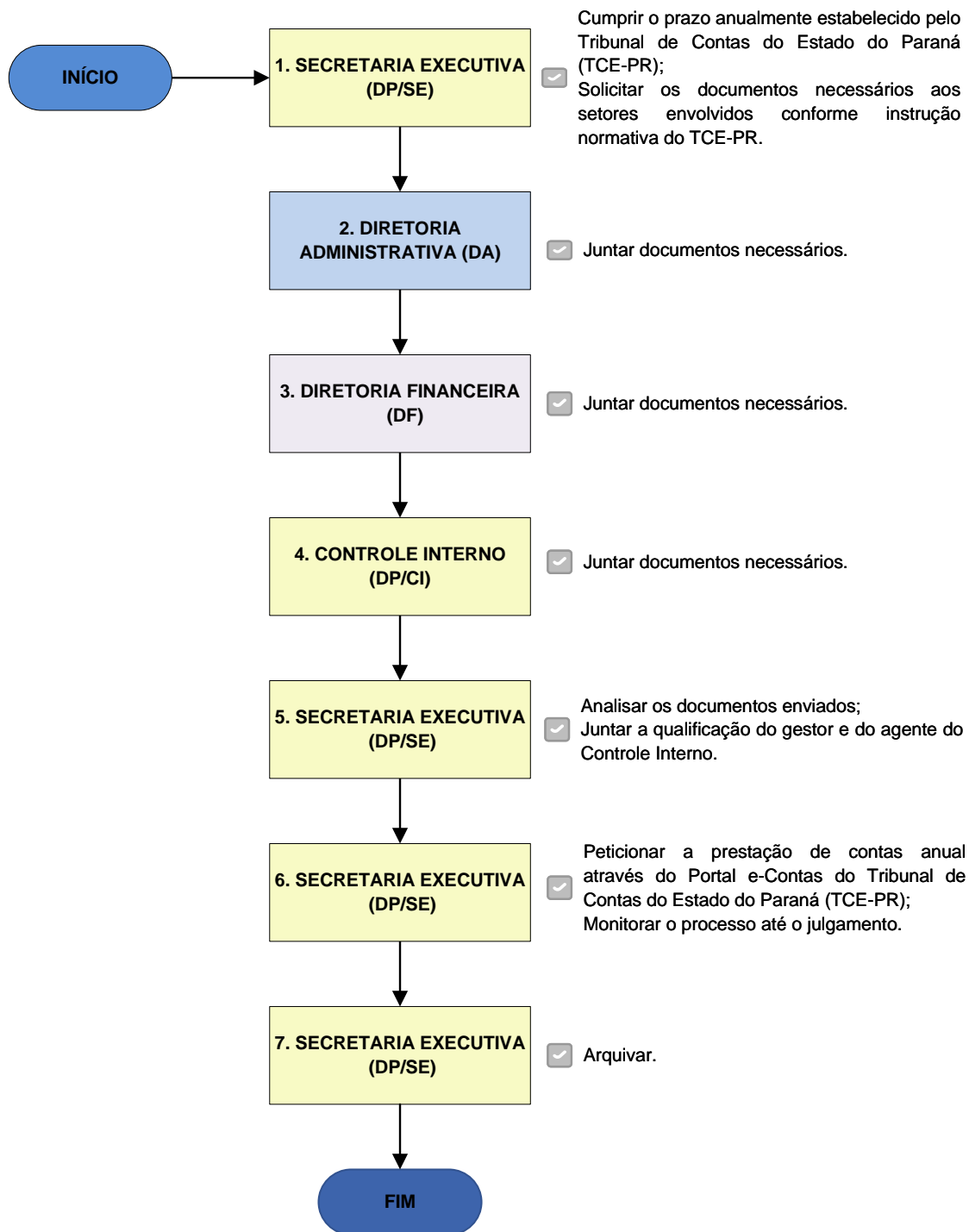

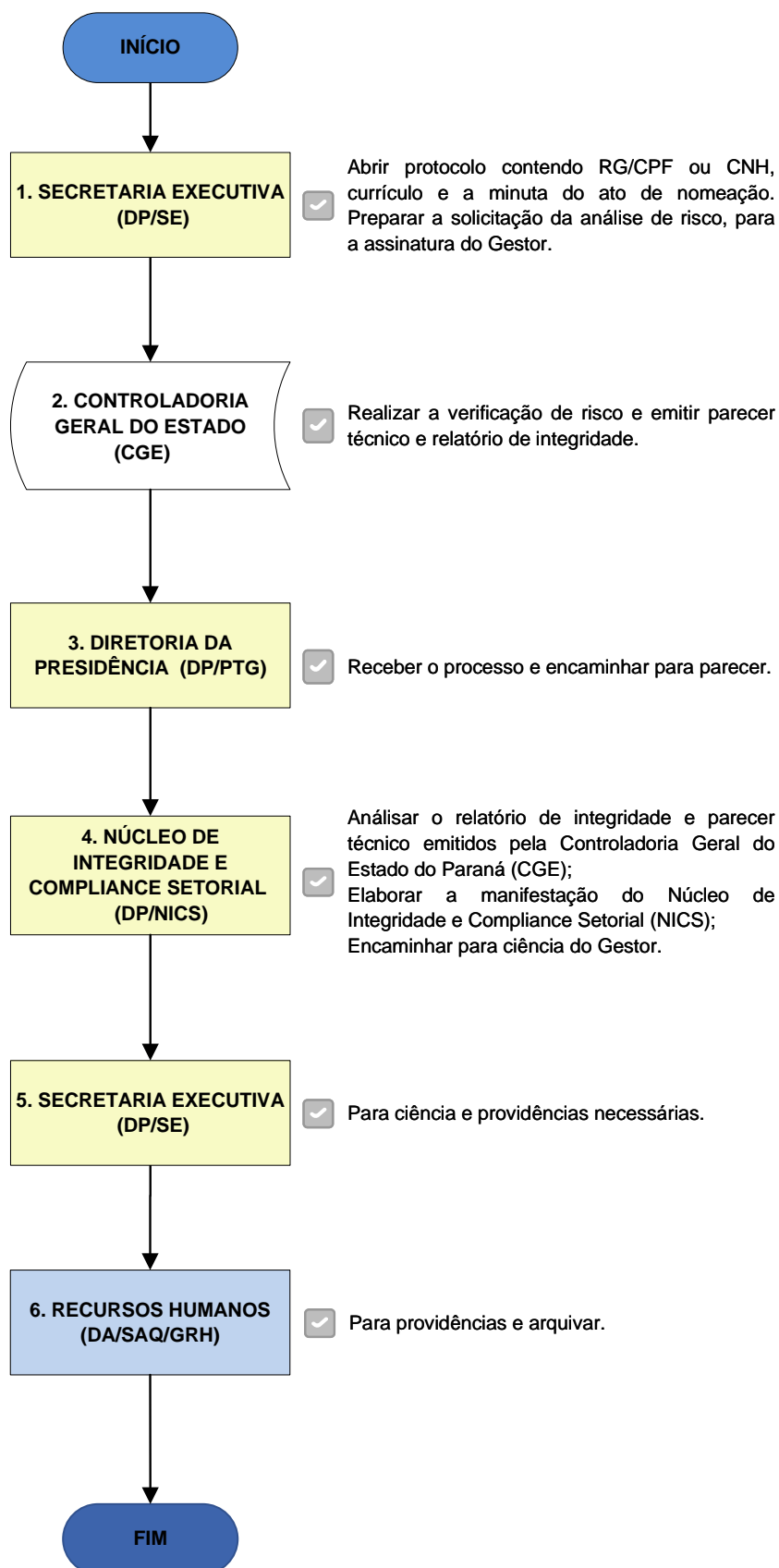
FLUXOGRAMA - DIRETORIA DA PRESIDÊNCIA / SECRETARIA EXECUTIVA
TRAMITAÇÃO DO PROCESSO DE DUE DILIGENCE

FLUXOGRAMA - DIRETORIA DA PRESIDÊNCIA / SECRETARIA EXECUTIVA TRAMITAÇÃO DO PROCESSO DE GERENCIAMENTO DE ATOS NORMATIVOS

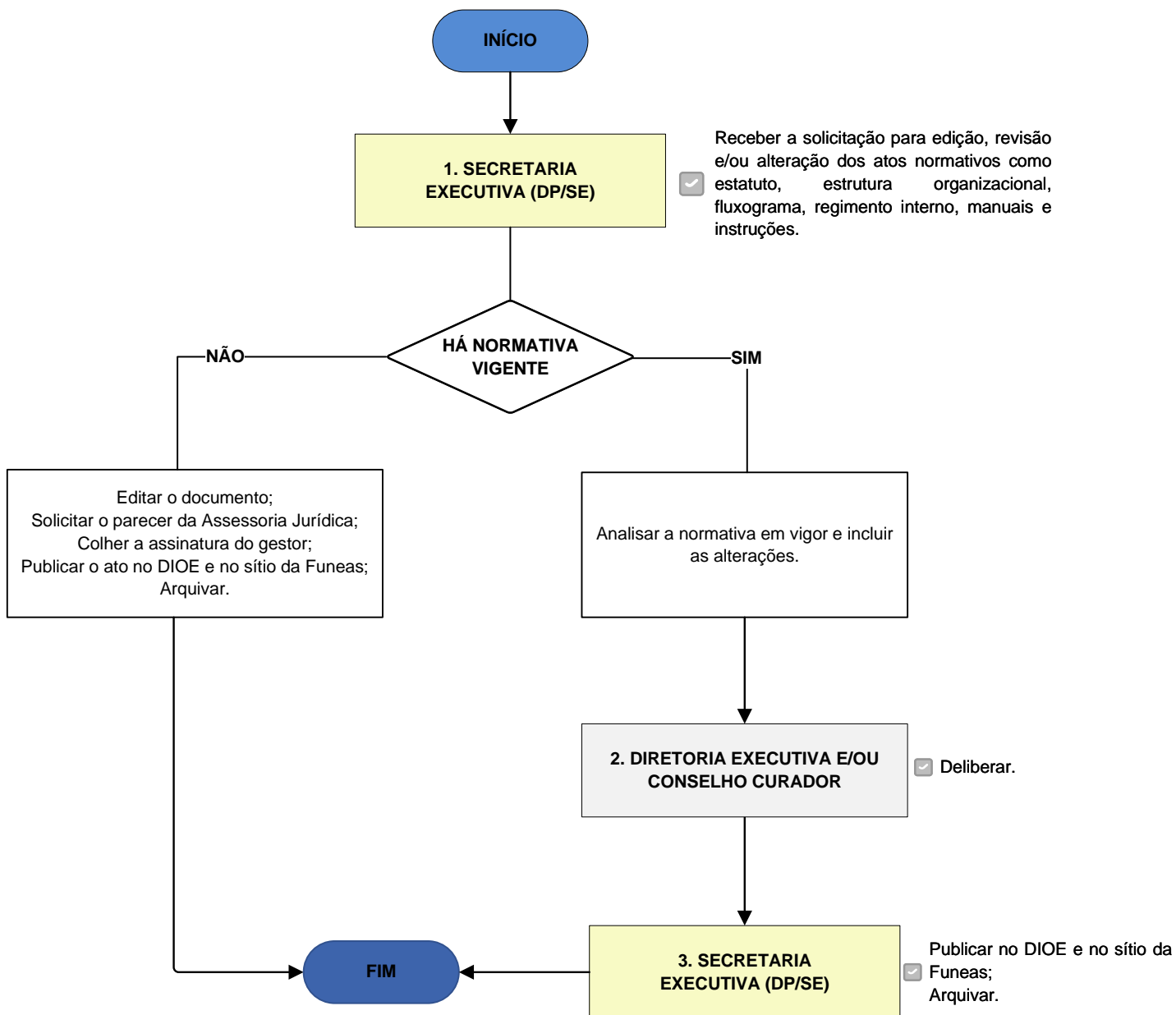

FLUXOGRAMA - DIRETORIA DA PRESIDÊNCIA / SECRETARIA EXECUTIVA TRAMITAÇÃO DO PROCESSO DE PUBLICAÇÃO DE ATOS OFICIAIS

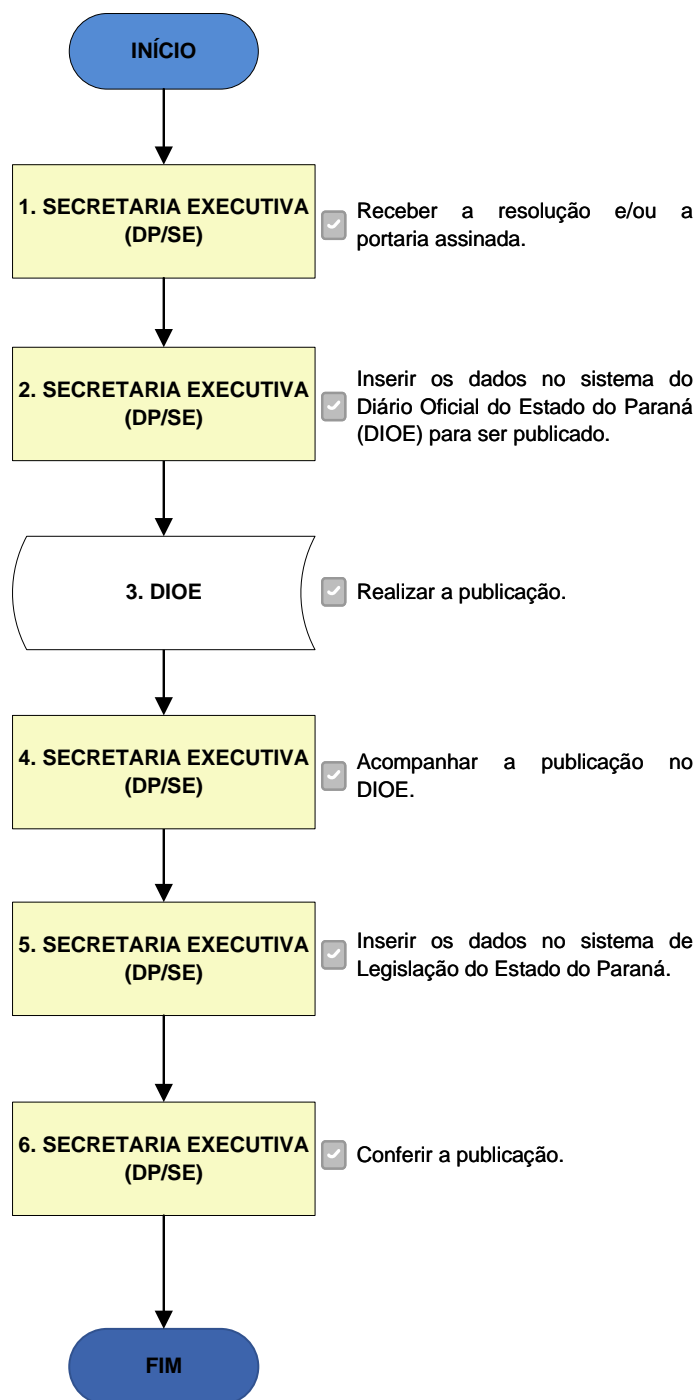

FLUXOGRAMA - DIRETORIA DA PRESIDÊNCIA / NICS / COMPLIANCE

TRAMITAÇÃO DO PROCESSO DE IMPLEMENTAÇÃO DO PROGRAMA DE INTEGRIDADE E COMPLIANCE

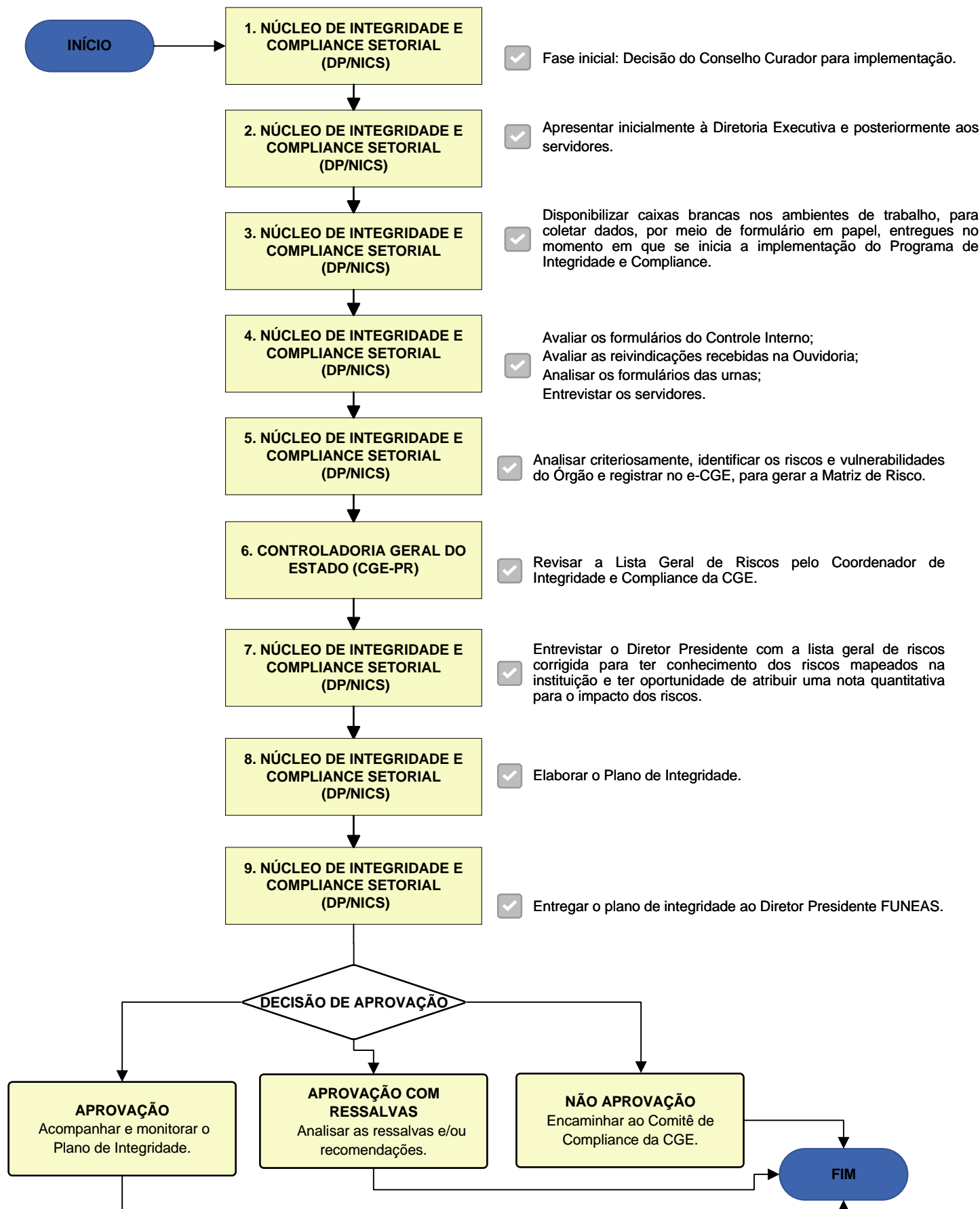



FLUXOGRAMA - DIRETORIA DA PRESIDÊNCIA / SETOR DE COMPLIANCE

TRAMITAÇÃO DO PROCESSO DE MONITORAMENTO DO PLANO DE INTEGRIDADE E COMPLIANCE

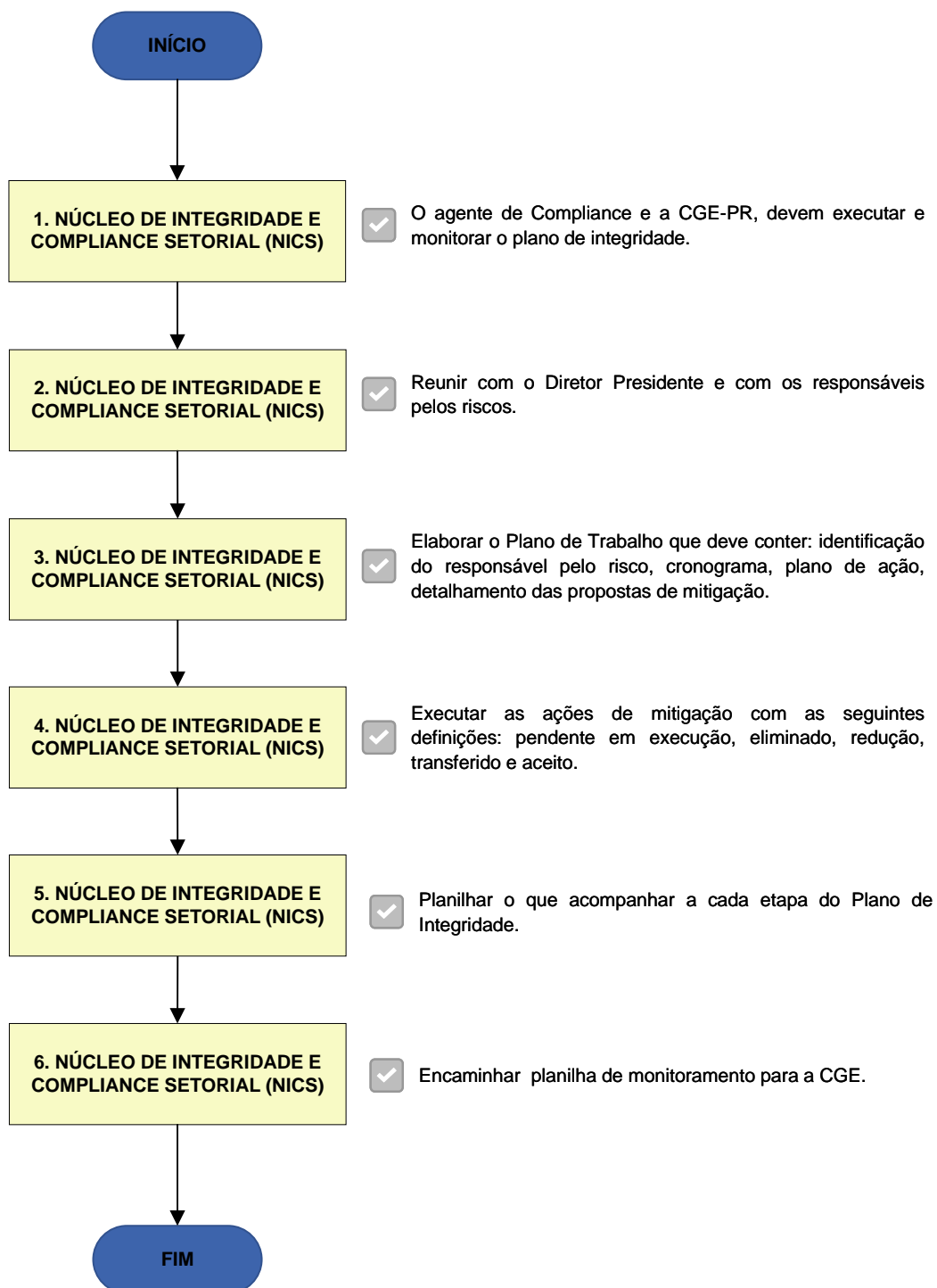

FLUXOGRAMA - DIRETORIA DA PRESIDÊNCIA / NICS / COORDENADORIA DE OUIDORIA TRAMITAÇÃO DO PROCESSO DE DENÚNCIA DE ASSÉDIO MORAL E SEXUAL

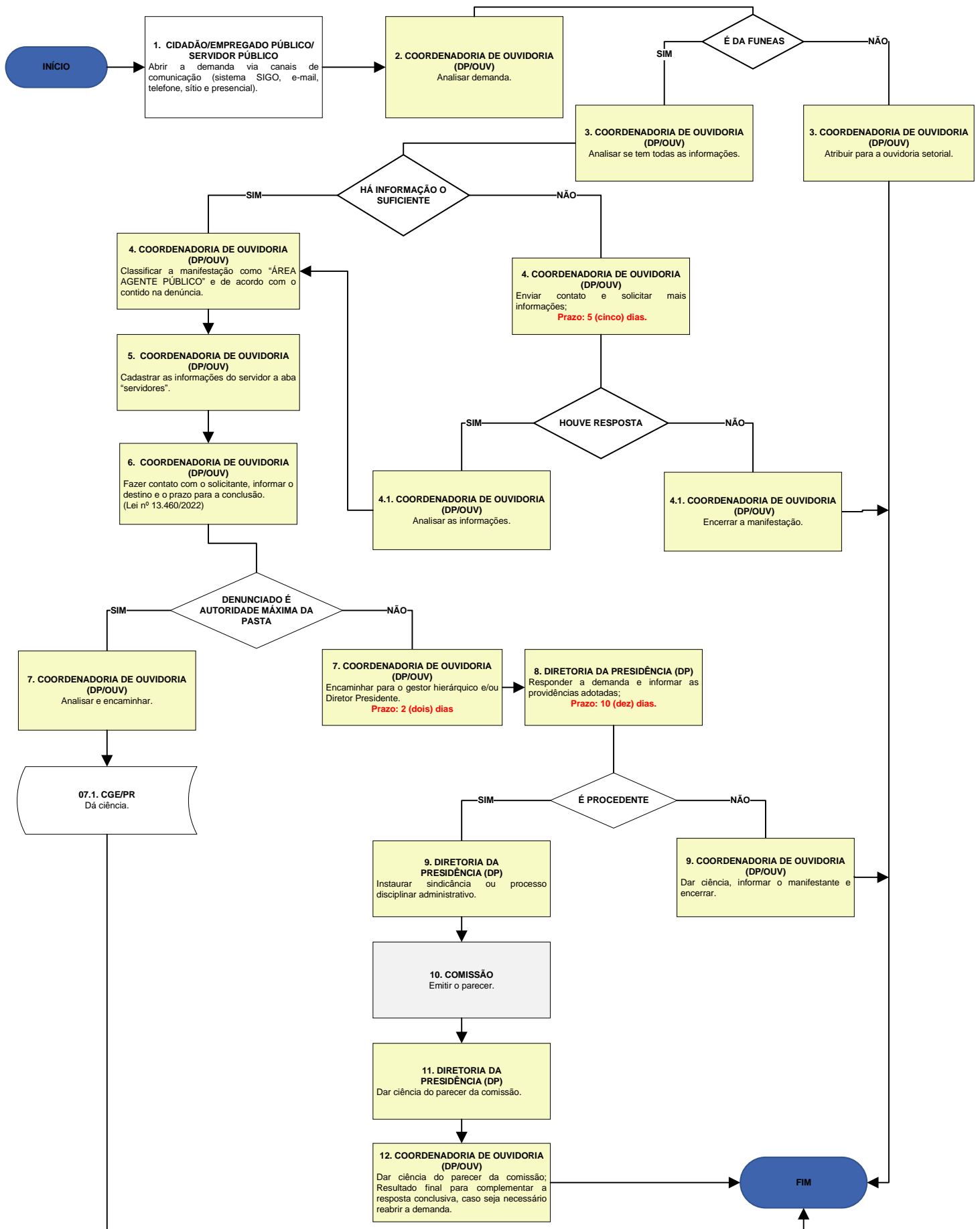

FLUXOGRAMA - DIRETORIA DA PRESIDÊNCIA / NICS / COORDENADORIA DE OUVIDORIA TRAMITAÇÃO DO PROCESSO DE DENÚNCIA

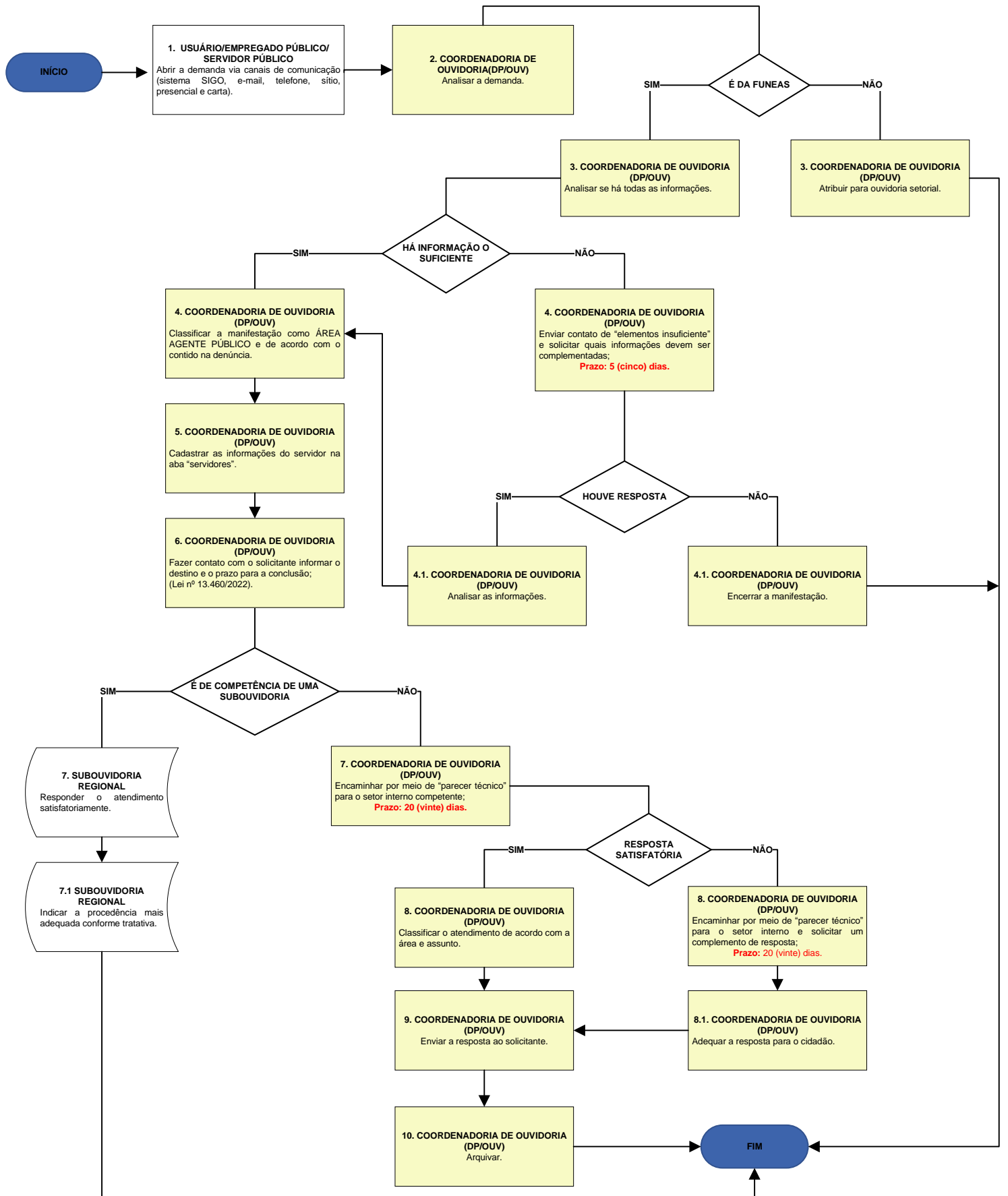

FLUXOGRAMA - DIRETORIA DA PRESIDÊNCIA / NICS / COORDENADORIA DE OUVIDORIA TRAMITAÇÃO DO PROCESSO DE MANIFESTAÇÃO (SOLICITAÇÃO, RECLAMAÇÃO, SUGESTÃO)

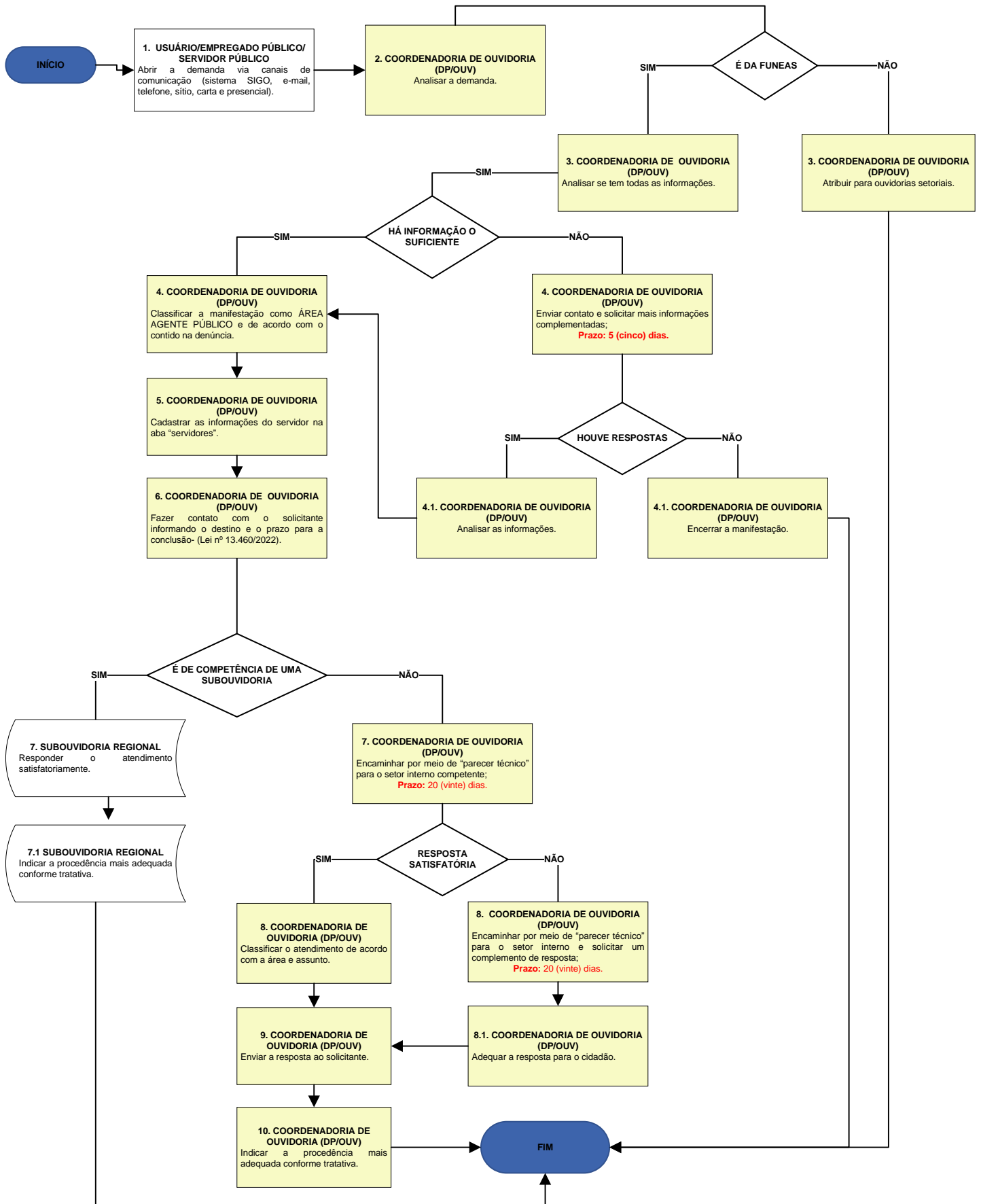

FLUXOGRAMA - DIRETORIA DA PRESIDÊNCIA / NICS / COORDENADORIA DE OUVIDORIA TRAMITAÇÃO DO PROCESSO DE ELOGIO

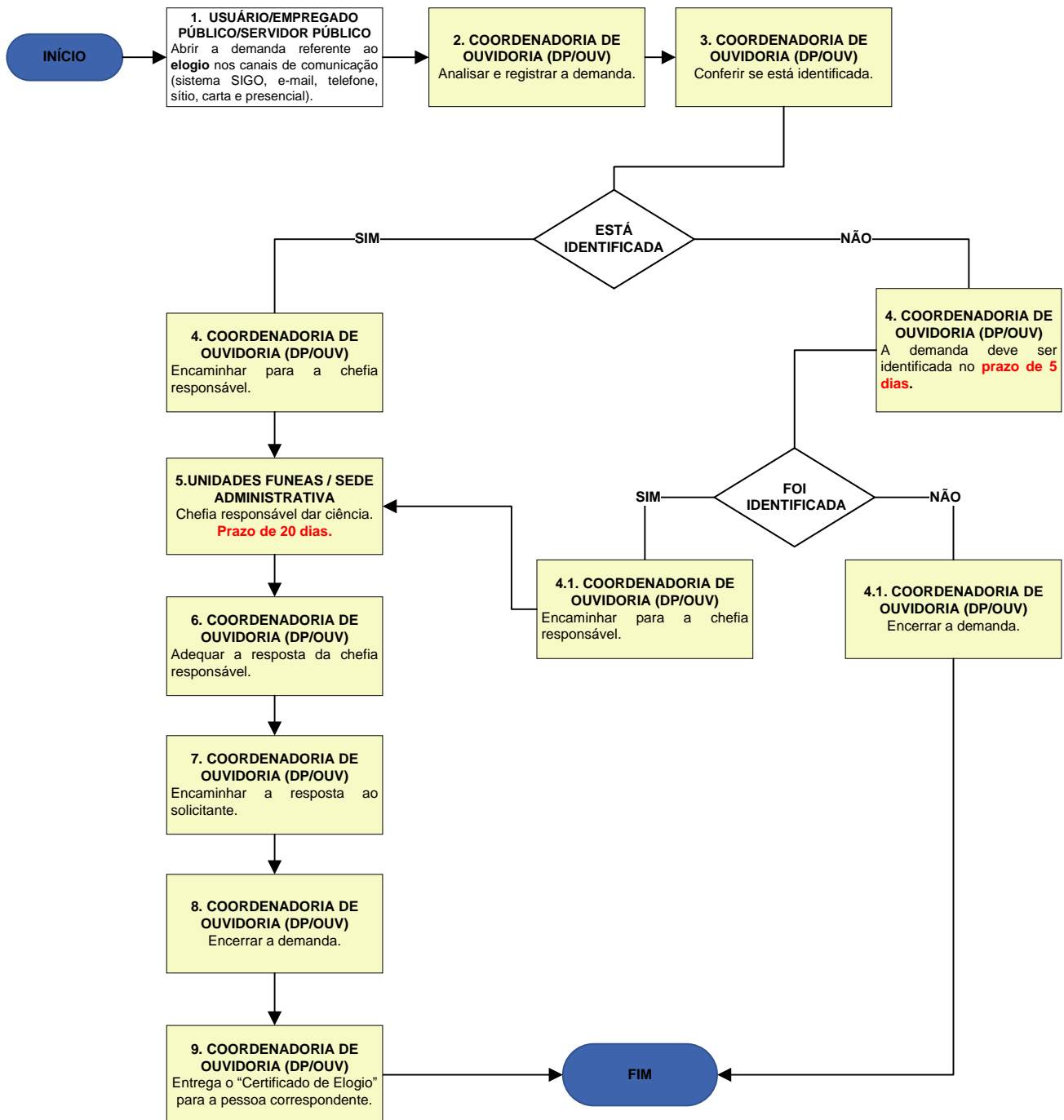

FLUXOGRAMA - DIRETORIA DA PRESIDÊNCIA / NICS / CONTROLE INTERNO TRAMITAÇÃO DE PROCESSOS GERAIS

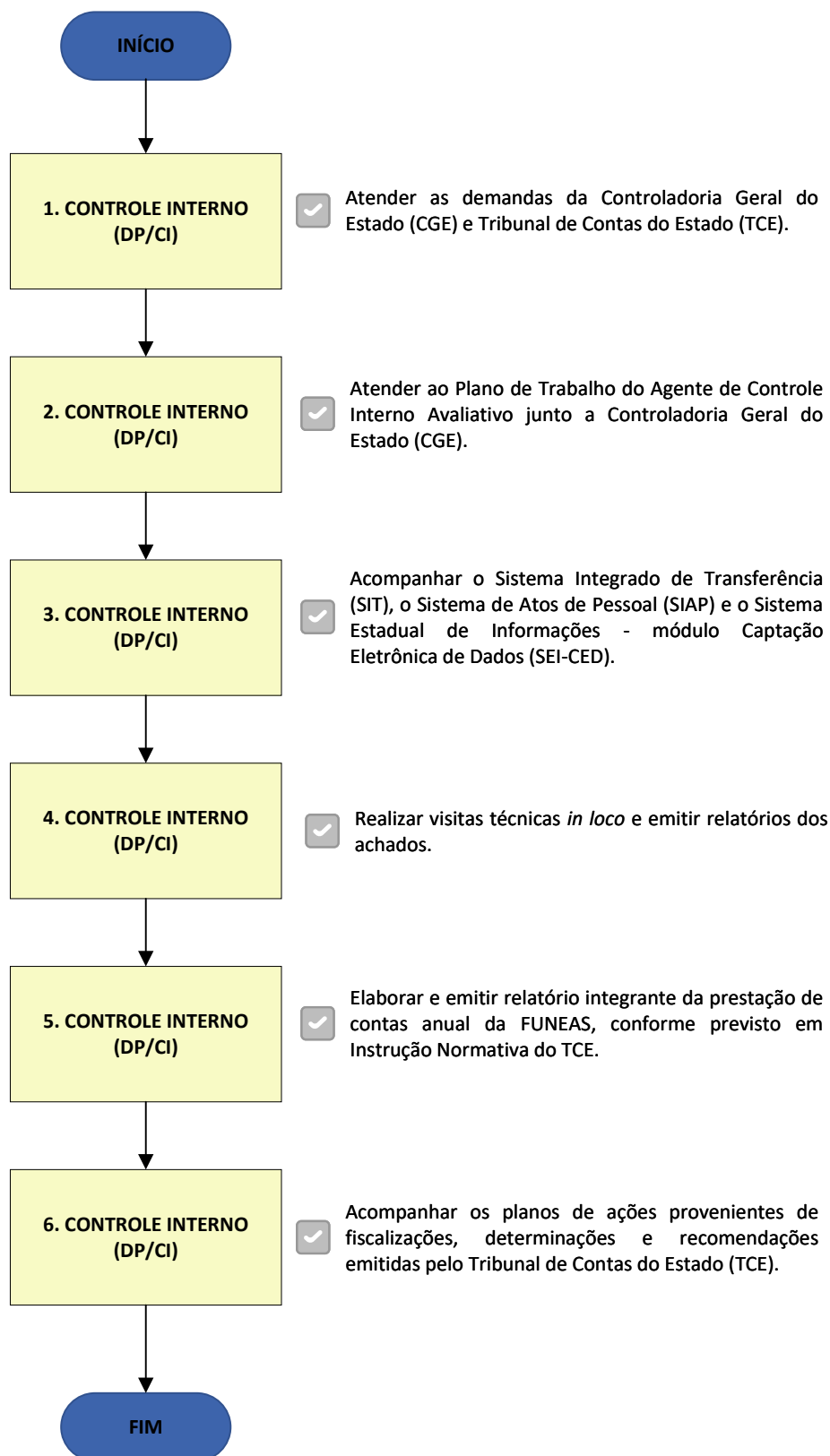

FLUXOGRAMA - DIRETORIA DA PRESIDÊNCIA / NICS / CONTROLE INTERNO
TRAMITAÇÃO DO PROCESSO DE AVALIAÇÃO DE TRANSFERÊNCIAS VOLUNTÁRIAS, MOVIMENTAÇÃO DE PESSOAL E RELATÓRIO DE AVALIAÇÃO DO CONTRATO DE GESTÃO

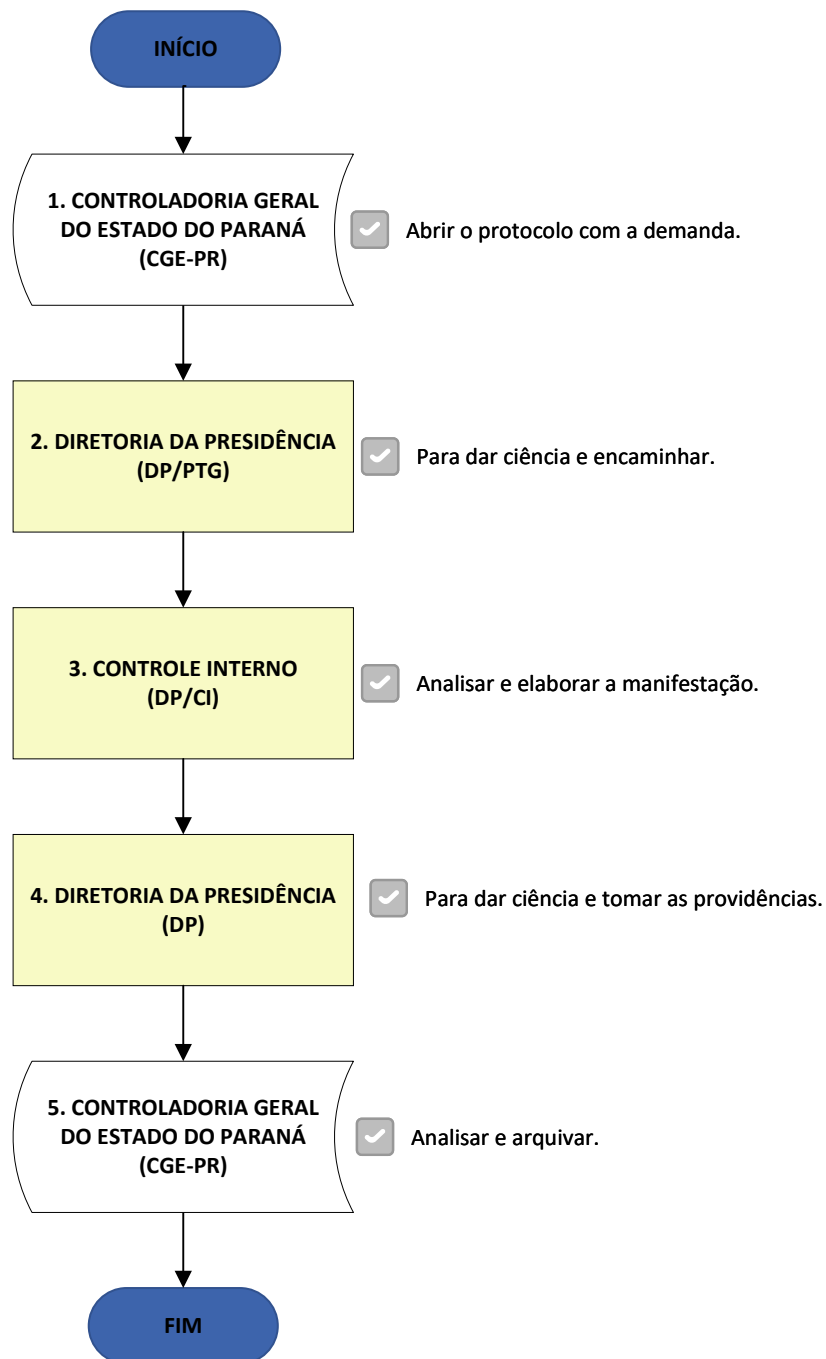



FLUXOGRAMA - DIRETORIA DA PRESIDÊNCIA / NICS / CONTROLE INTERNO TRAMITAÇÃO DO PROCESSO DO RELATÓRIO MENSAL DO CONSELHO CURADOR FUNEAS

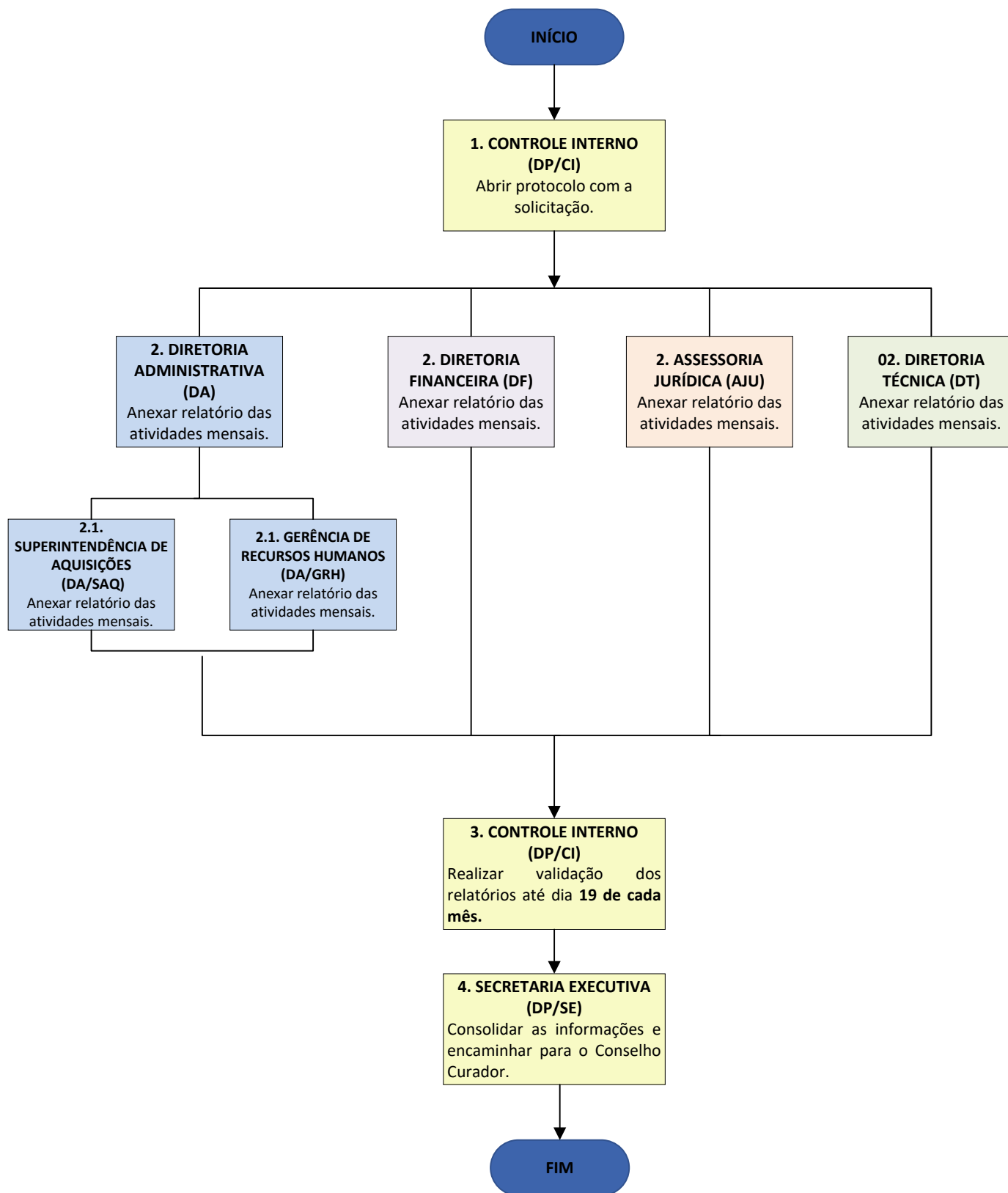

FLUXOGRAMA - DIRETORIA DA PRESIDÊNCIA / NICS / CONTROLE INTERNO

TRAMITAÇÃO DO PROCESSO DE AVALIAÇÃO DOS CONTROLES INTERNOS ADMINISTRATIVOS

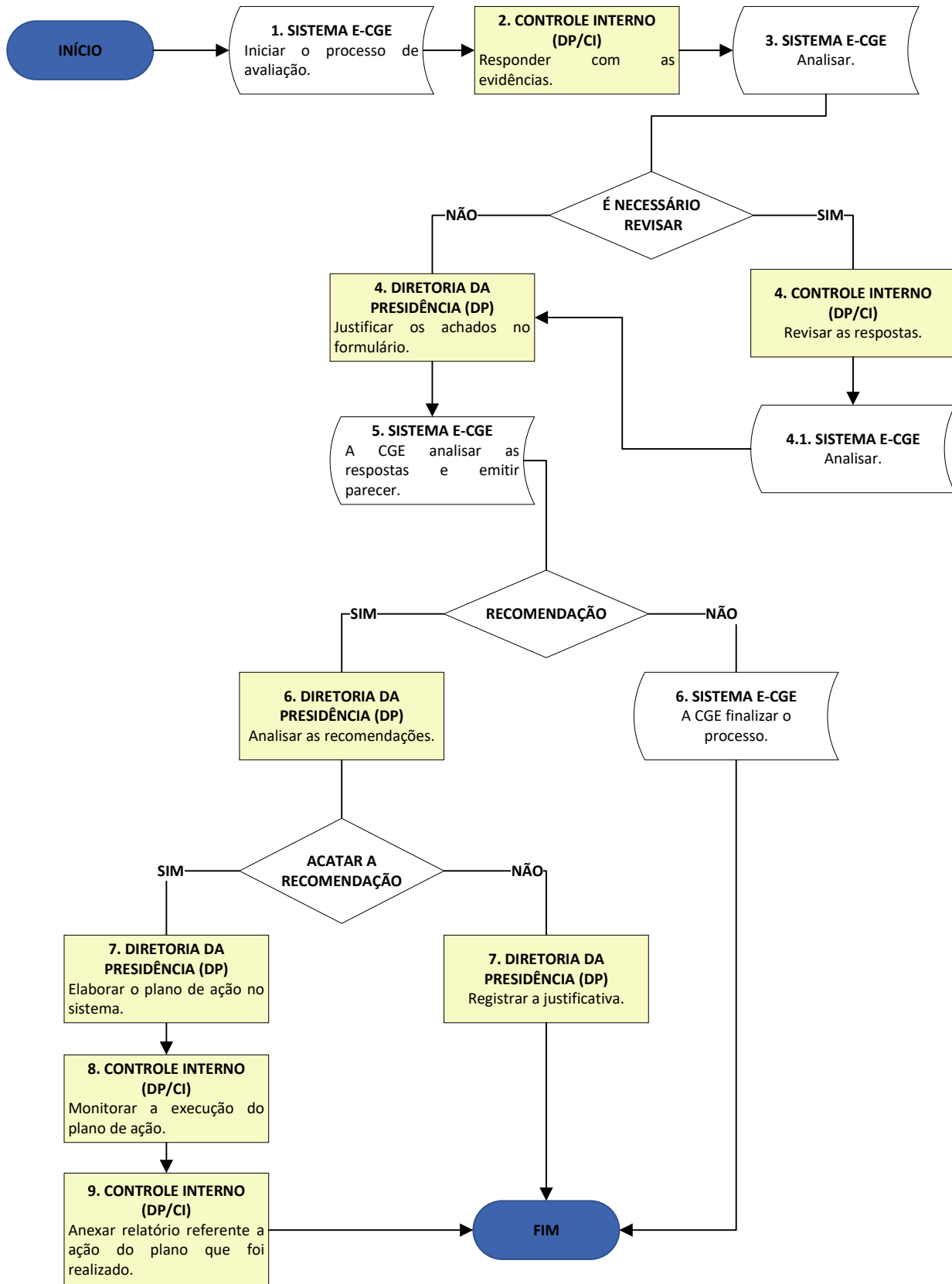

FLUXOGRAMA - DIRETORIA DA PRESIDÊNCIA / NICS / CONTROLE INTERNO

TRAMITAÇÃO DO PROCESSO DE PRESTAÇÃO DE CONTAS –

ADIANTAMENTO REGULAR / ADIANTAMENTO REGULAR COMPLEMENTAR E DIÁRIAS

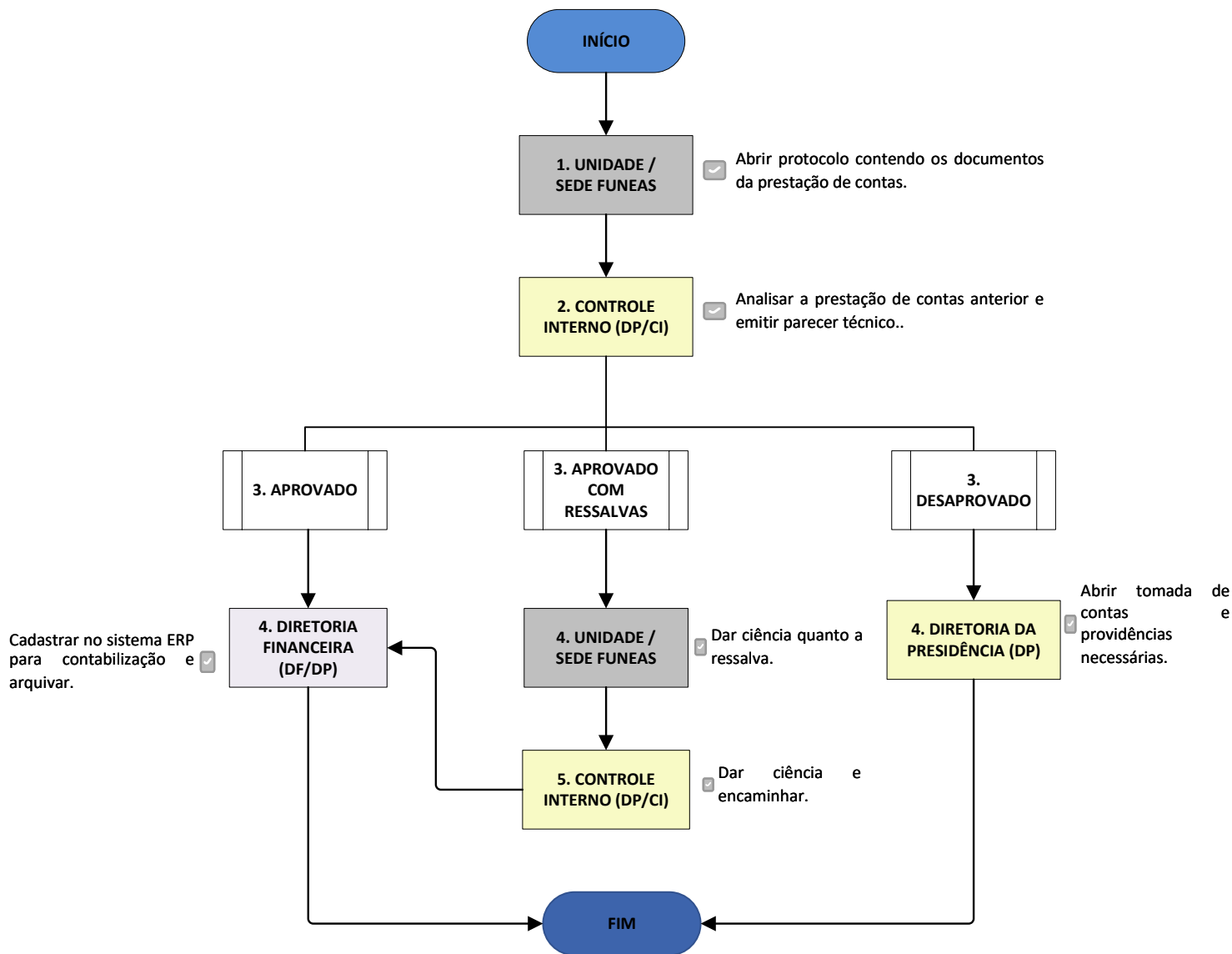



FLUXOGRAMA - DIRETORIA DA PRESIDÊNCIA / NICS / AGENTE DE TRANSPARÊNCIA TRAMITAÇÃO DO PROCESSO DE TRANSPARÊNCIA GERAL

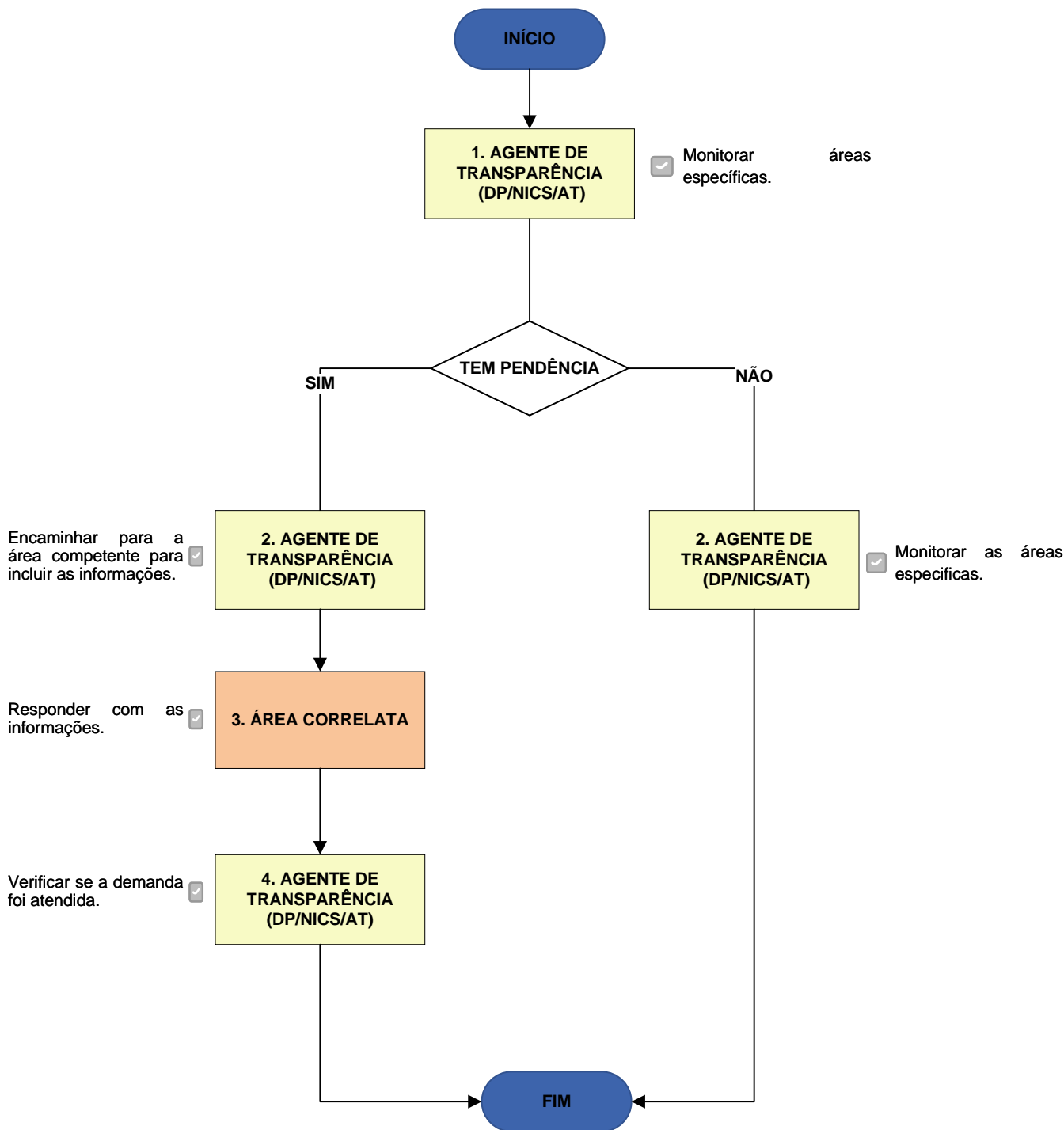

FLUXOGRAMA - DIRETORIA DA PRESIDÊNCIA / NICS / AGENTE DE TRANSPARÊNCIA

TRAMITAÇÃO DO PROCESSO DE PEDIDO DE ACESSO A INFORMAÇÃO –

LEI Nº 12.527 DE 18 DE NOVEMBRO DE 2011

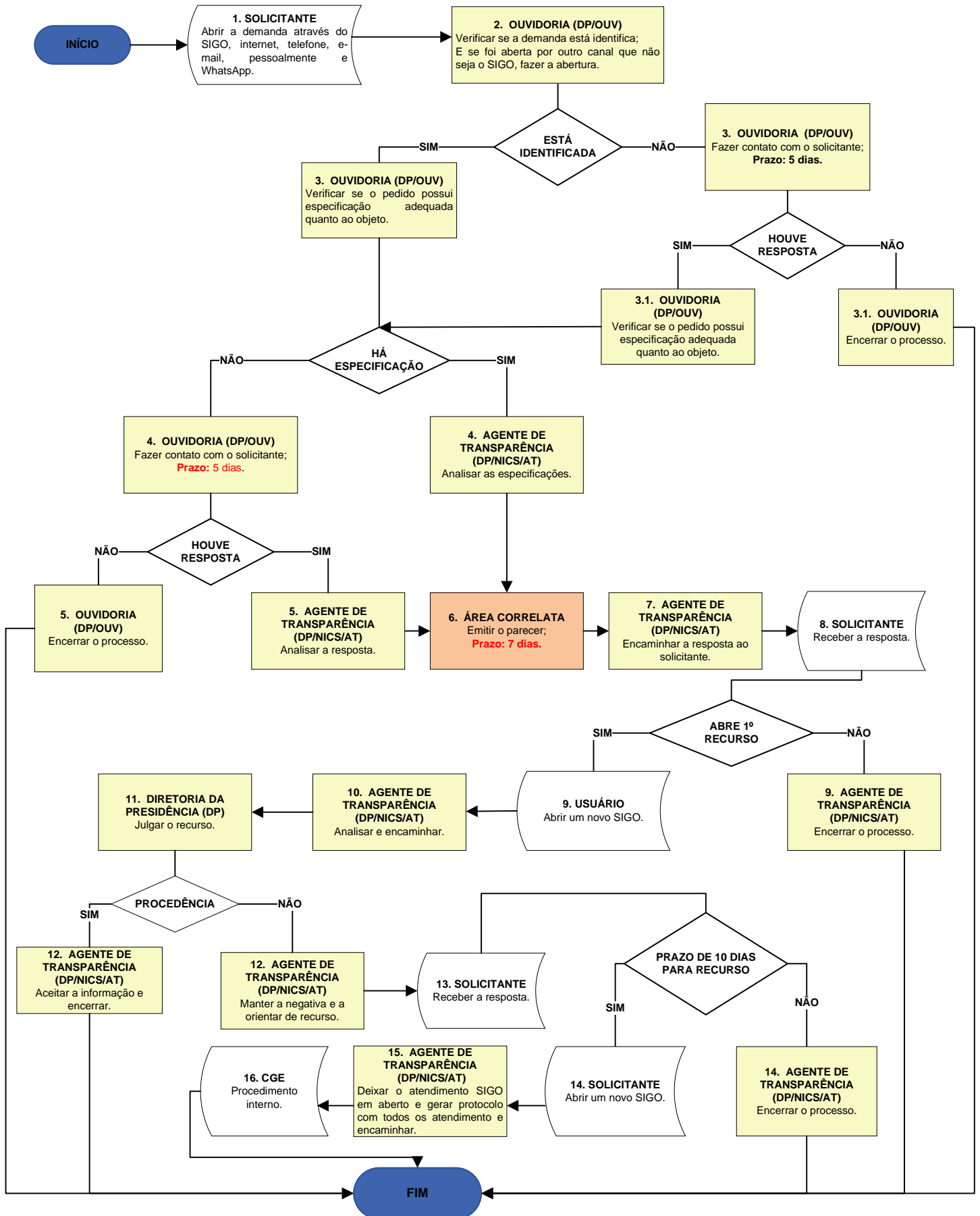



FLUXOGRAMA – ASSESSORIA JURÍDICA

TRAMITAÇÃO DO PROCESSO DE PARECER JURÍDICO - CONTENCIOSO

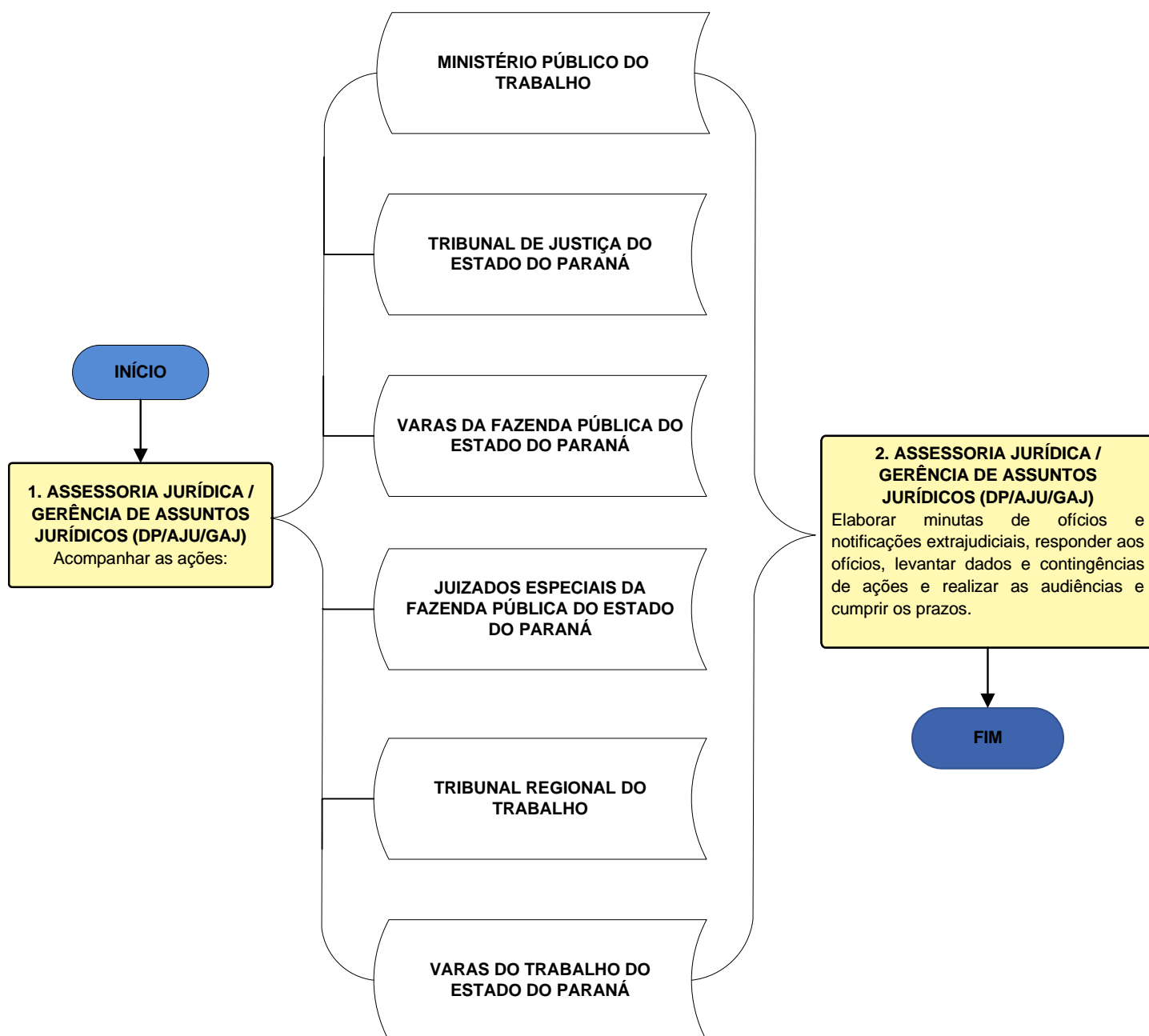



FLUXOGRAMA – ASSESSORIA JURÍDICA TRAMITAÇÃO DO PROCESSO DE PARECER JURÍDICO - ÁREA ADMINISTRATIVA

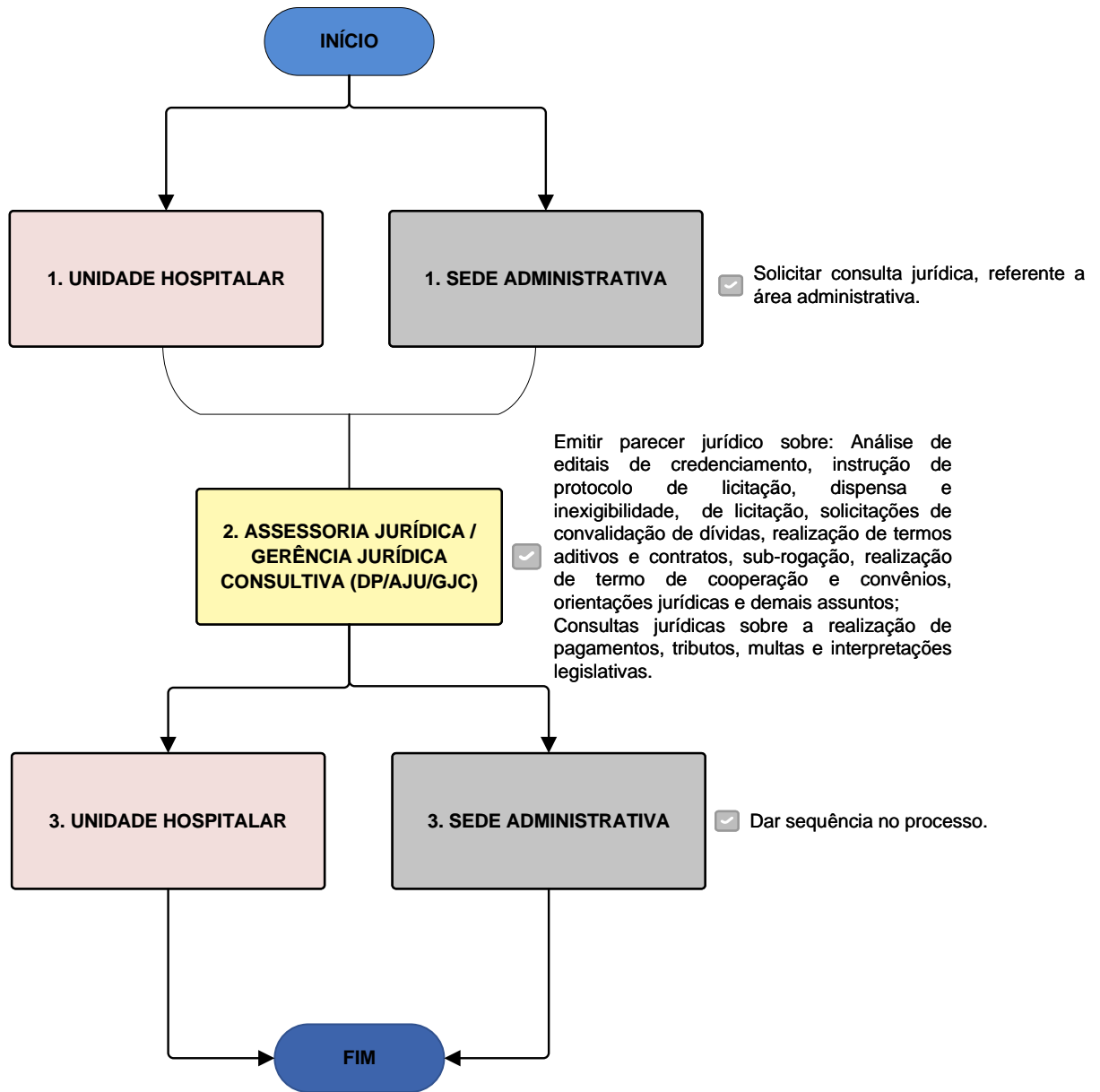



FLUXOGRAMA - DIRETORIA ADMINISTRATIVA / GERÊNCIA SÊNIOR ADMINISTRATIVA GERÊNCIA ADMINISTRATIVA TRAMITAÇÃO DO PROCESSO DE PESQUISA DE INTERESSE

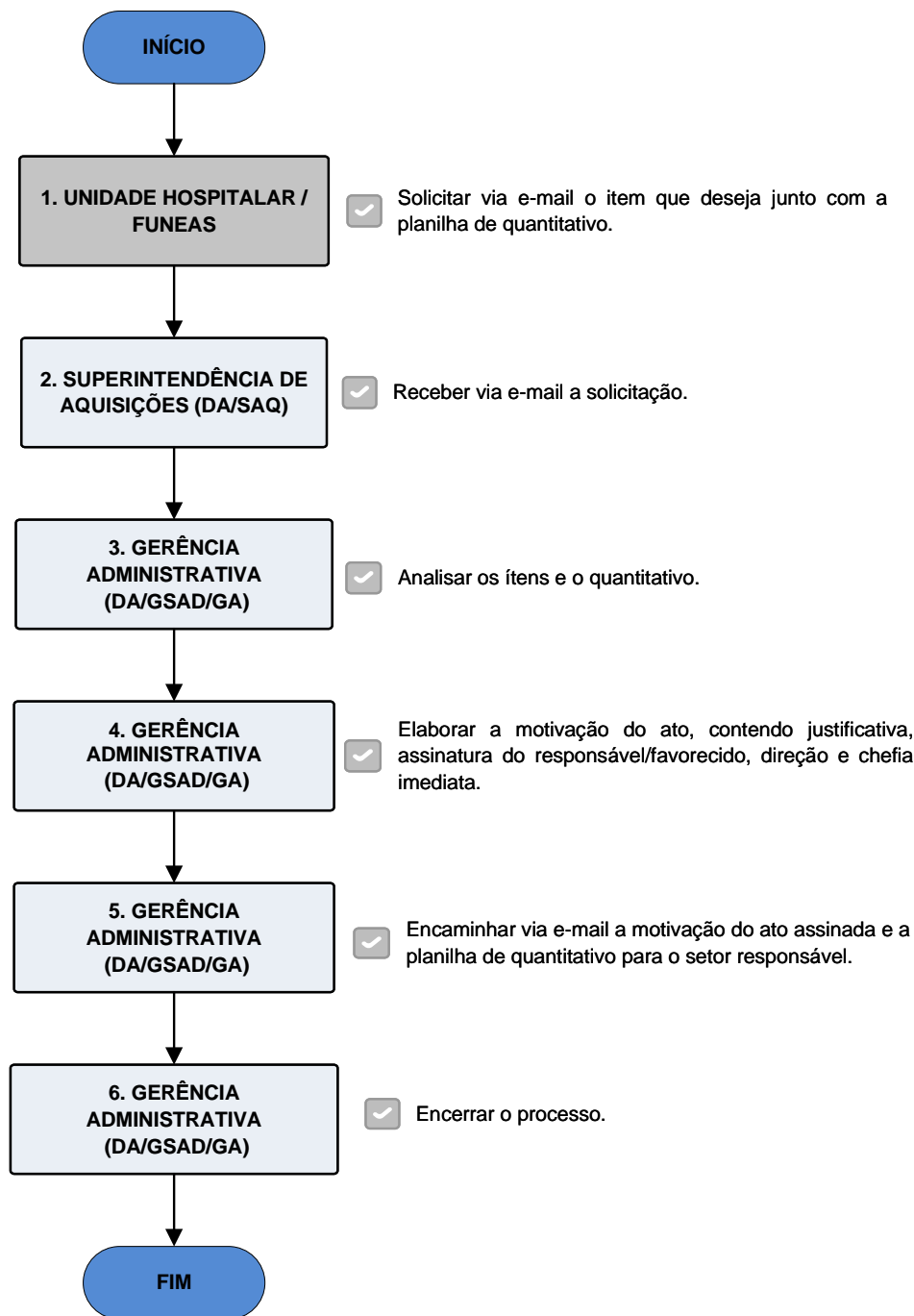

FLUXOGRAMA - DIRETORIA ADMINISTRATIVA / GERÊNCIA SÊNIOR ADMINISTRATIVA
GERÊNCIA ADMINISTRATIVA
TRAMITAÇÃO DO PROCESSO DE COMPRAS EMERGENCIAIS

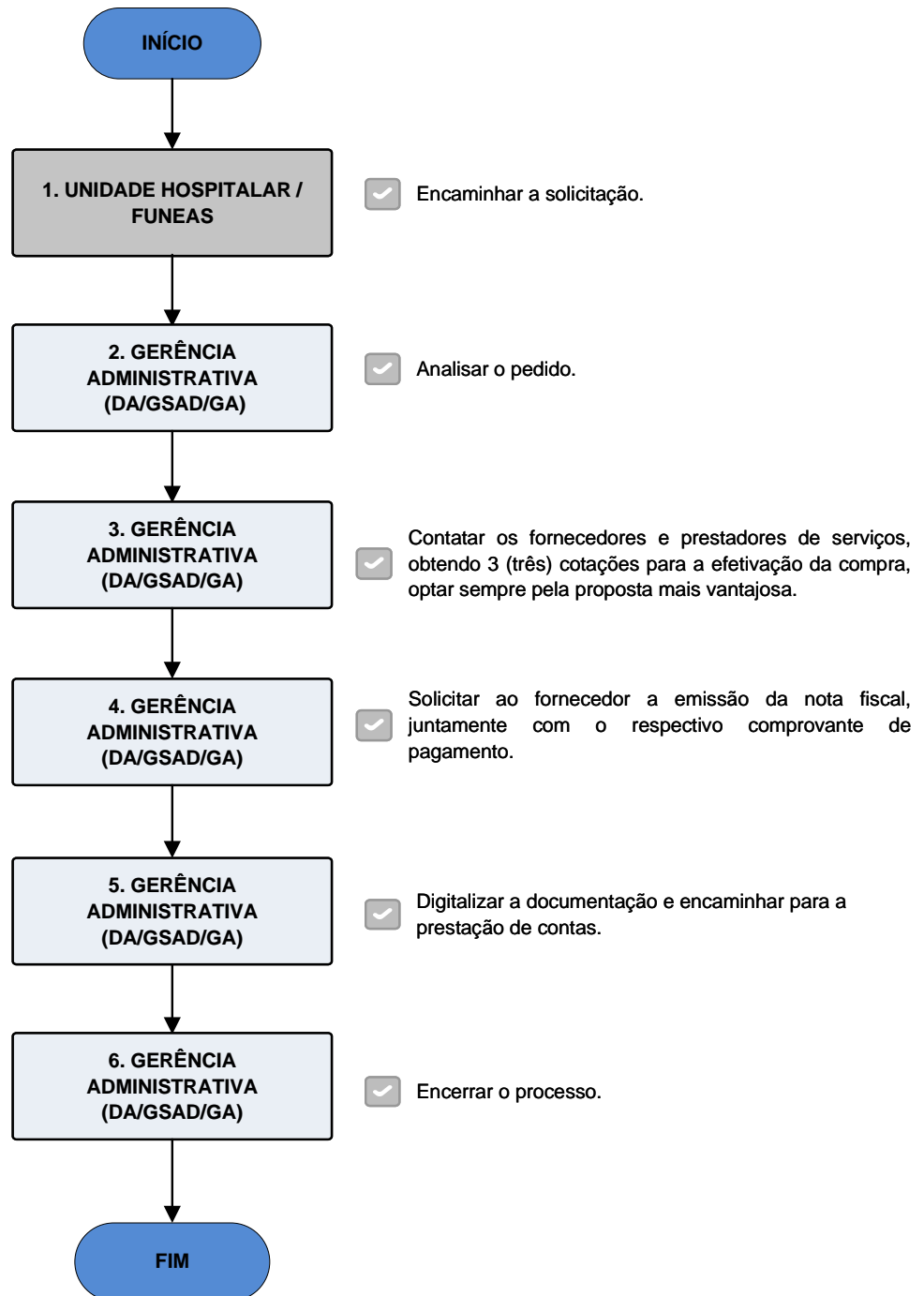



**FLUXOGRAMA - DIRETORIA ADMINISTRATIVA / GERÊNCIA SÊNIOR ADMINISTRATIVA
GERÊNCIA ADMINISTRATIVA**

TRAMITAÇÃO DO PROCESSO DA PRESTAÇÃO DE CONTAS DAS COMPRAS EMERGENCIAIS

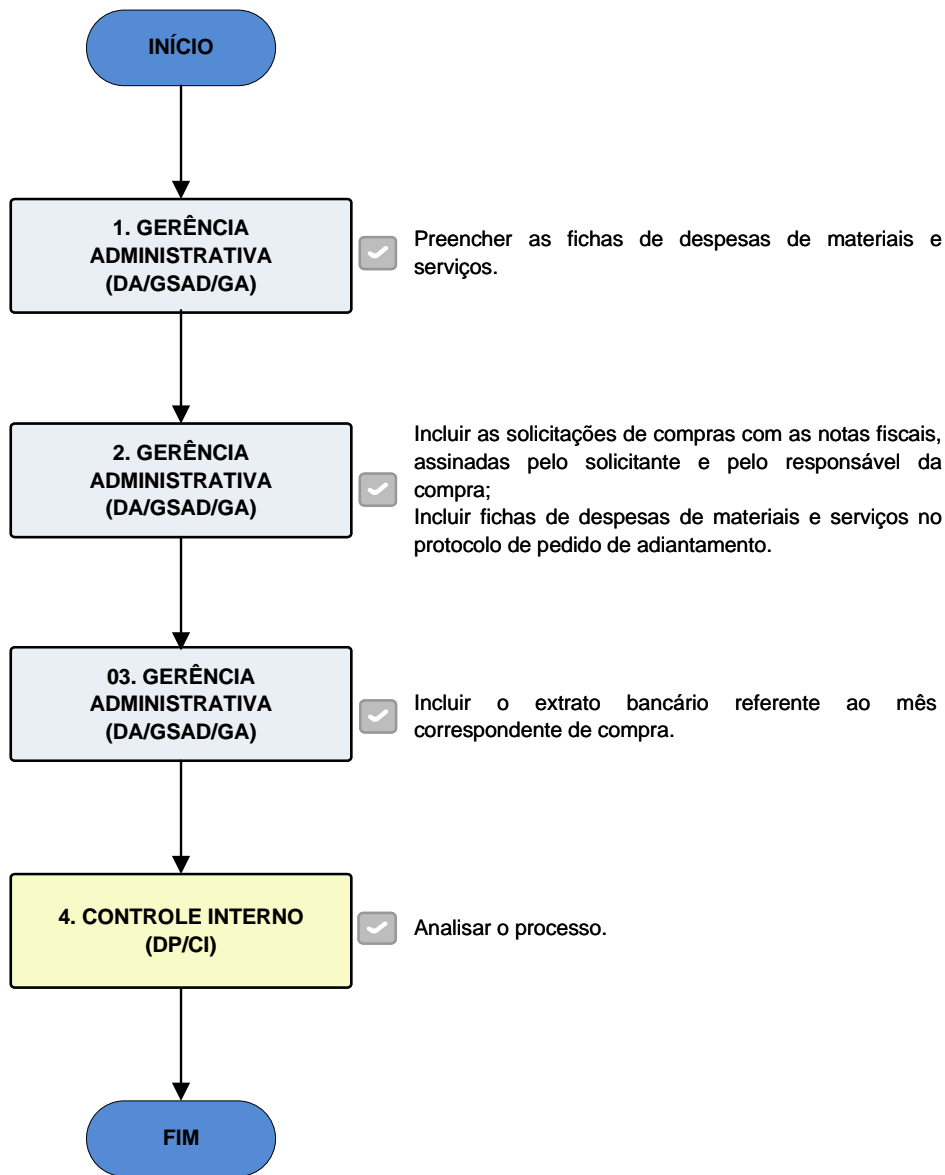

FLUXOGRAMA - DIRETORIA ADMINISTRATIVA / GERÊNCIA SÊNIOR ADMINISTRATIVA
 GERÊNCIA ADMINISTRATIVA
 TRAMITAÇÃO DO PROCESSO DE RESERVA DE VEÍCULOS

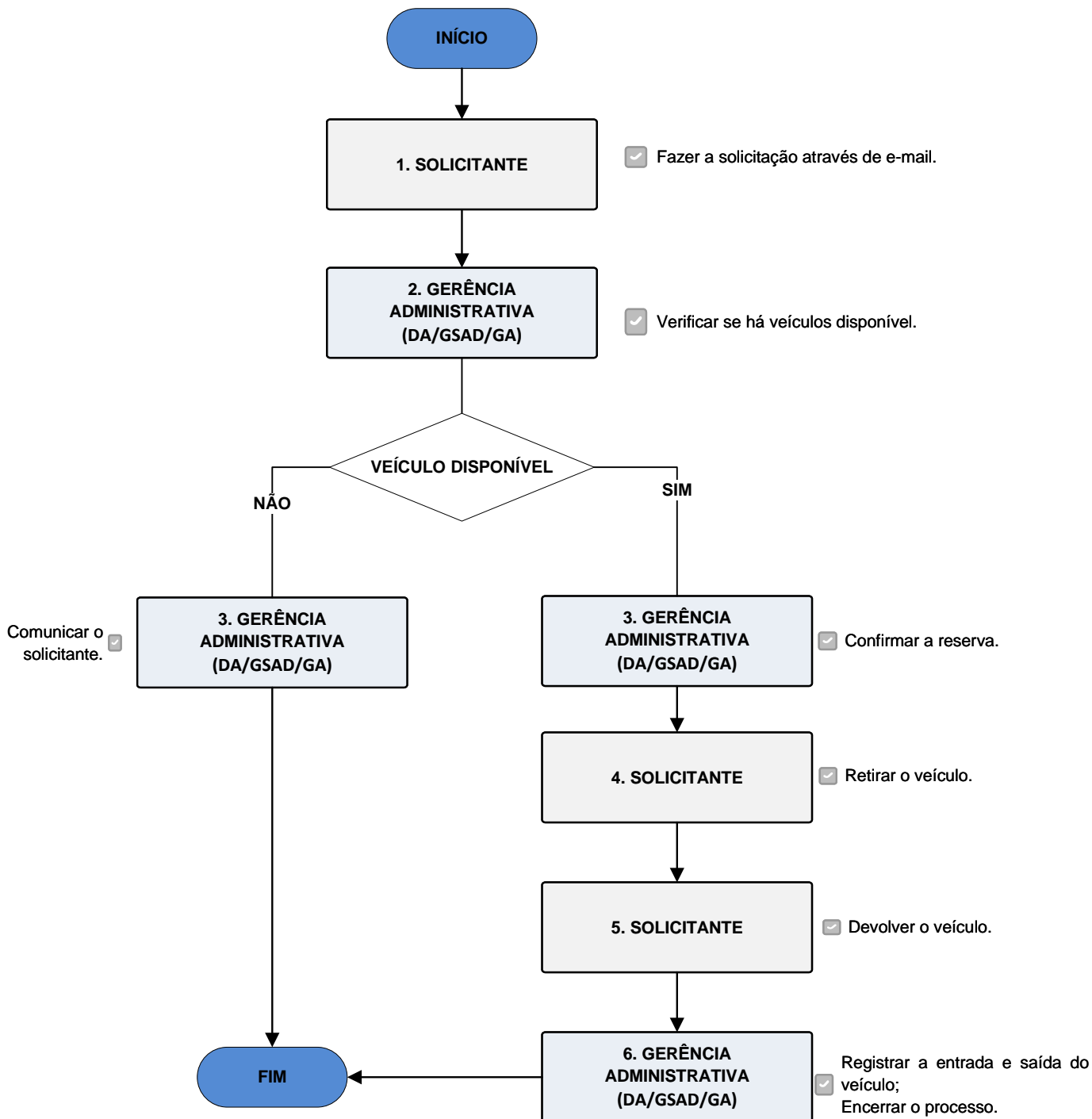

FLUXOGRAMA - DIRETORIA ADMINISTRATIVA / GERÊNCIA SÊNIOR ADMINISTRATIVA
GERÊNCIA ADMINISTRATIVA
TRAMITAÇÃO DO PROCESSO DE MANUTENÇÃO DE FROTA

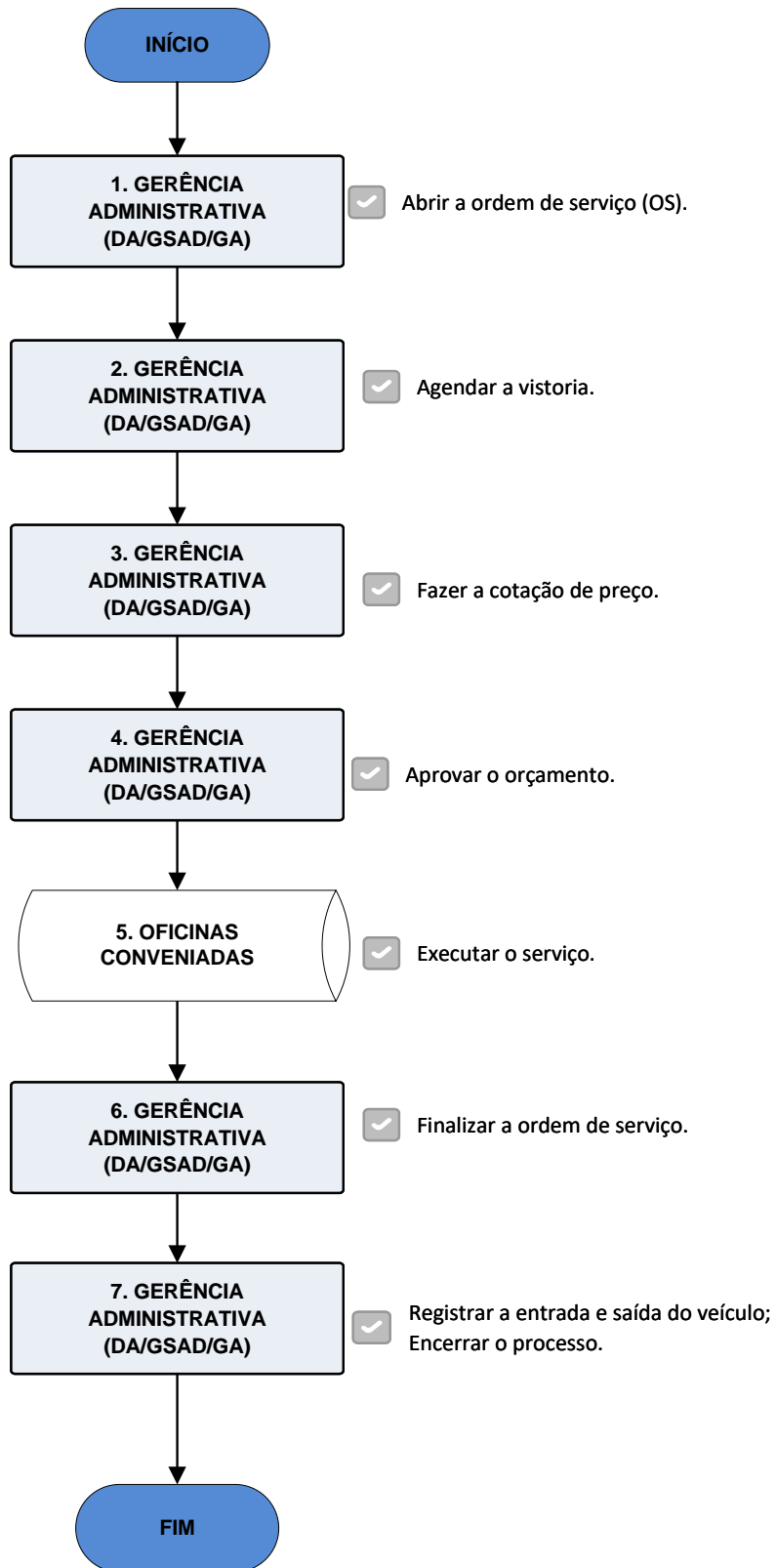

FLUXOGRAMA - DIRETORIA ADMINISTRATIVA / GERÊNCIA SÊNIOR ADMINISTRATIVA
GERÊNCIA ADMINISTRATIVA
TRAMITAÇÃO DO PROCESSO DE PAGAMENTOS GERAIS

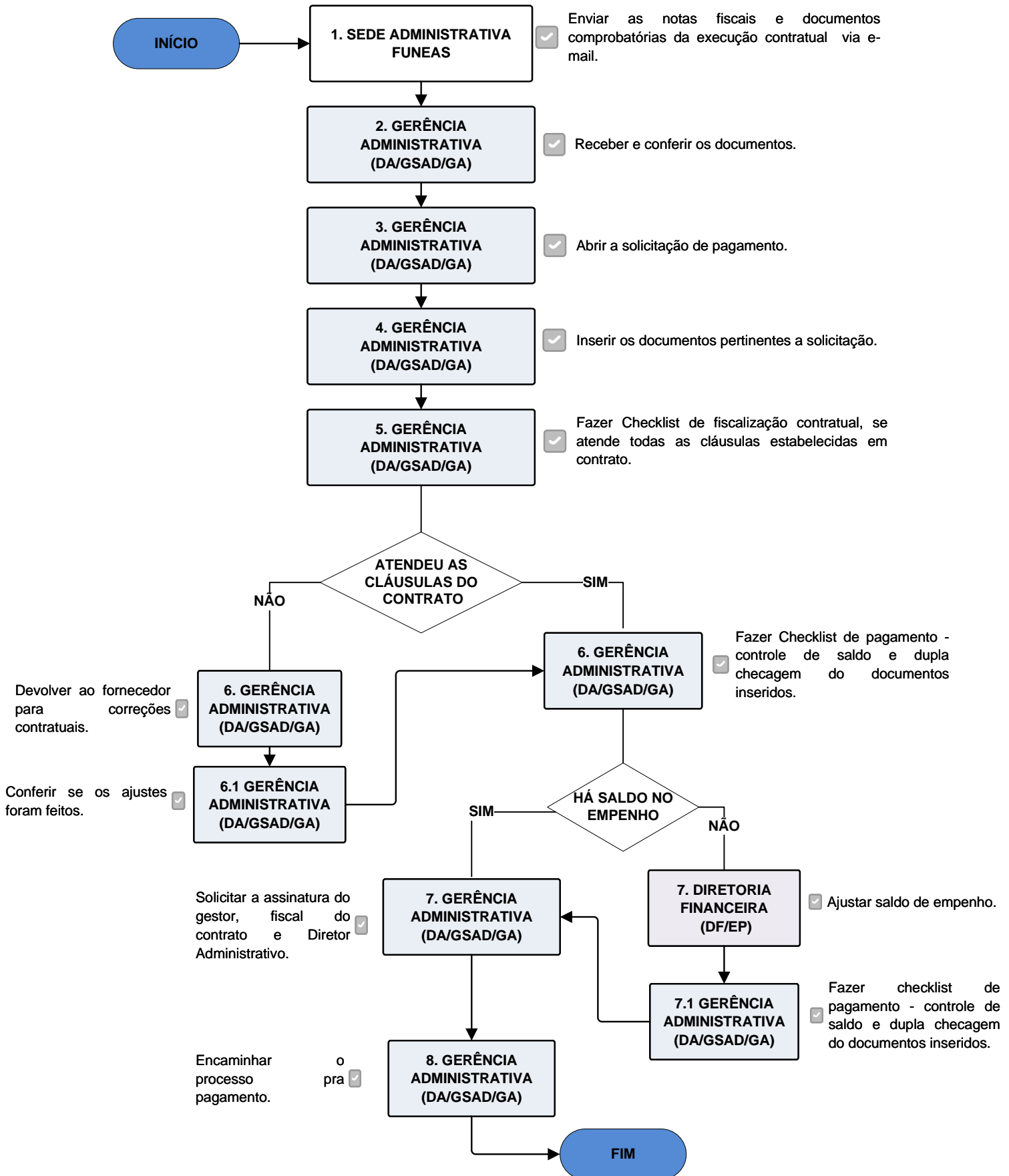

FLUXOGRAMA - DIRETORIA ADMINISTRATIVA / GERÊNCIA SÊNIOR ADMINISTRATIVA GERÊNCIA DE RECURSOS HUMANOS

TRAMITAÇÃO DO PROCESSO DE CONTRATAÇÃO DE ESTAGIÁRIOS (OBRIGATÓRIO NÃO REMUNERADO E NÃO OBRIGATÓRIO REMUNERADO)

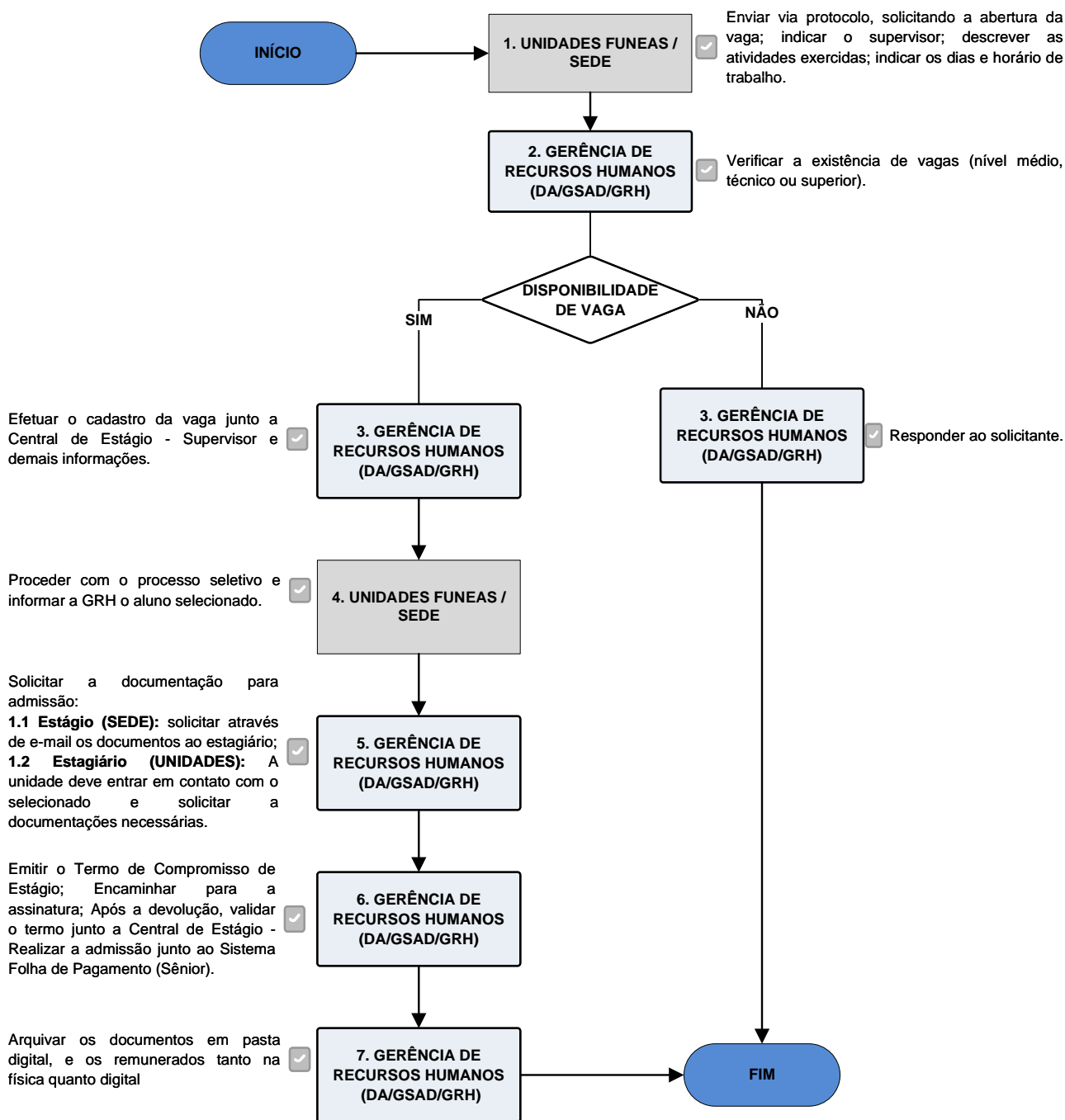

**FLUXOGRAMA - DIRETORIA ADMINISTRATIVA / GERÊNCIA SÊNIOR ADMINISTRATIVA
GERÊNCIA DE RECURSOS HUMANOS
TRAMITAÇÃO DO PROCESSO DE FOLHA DE PAGAMENTO - ESTAGIÁRIO**

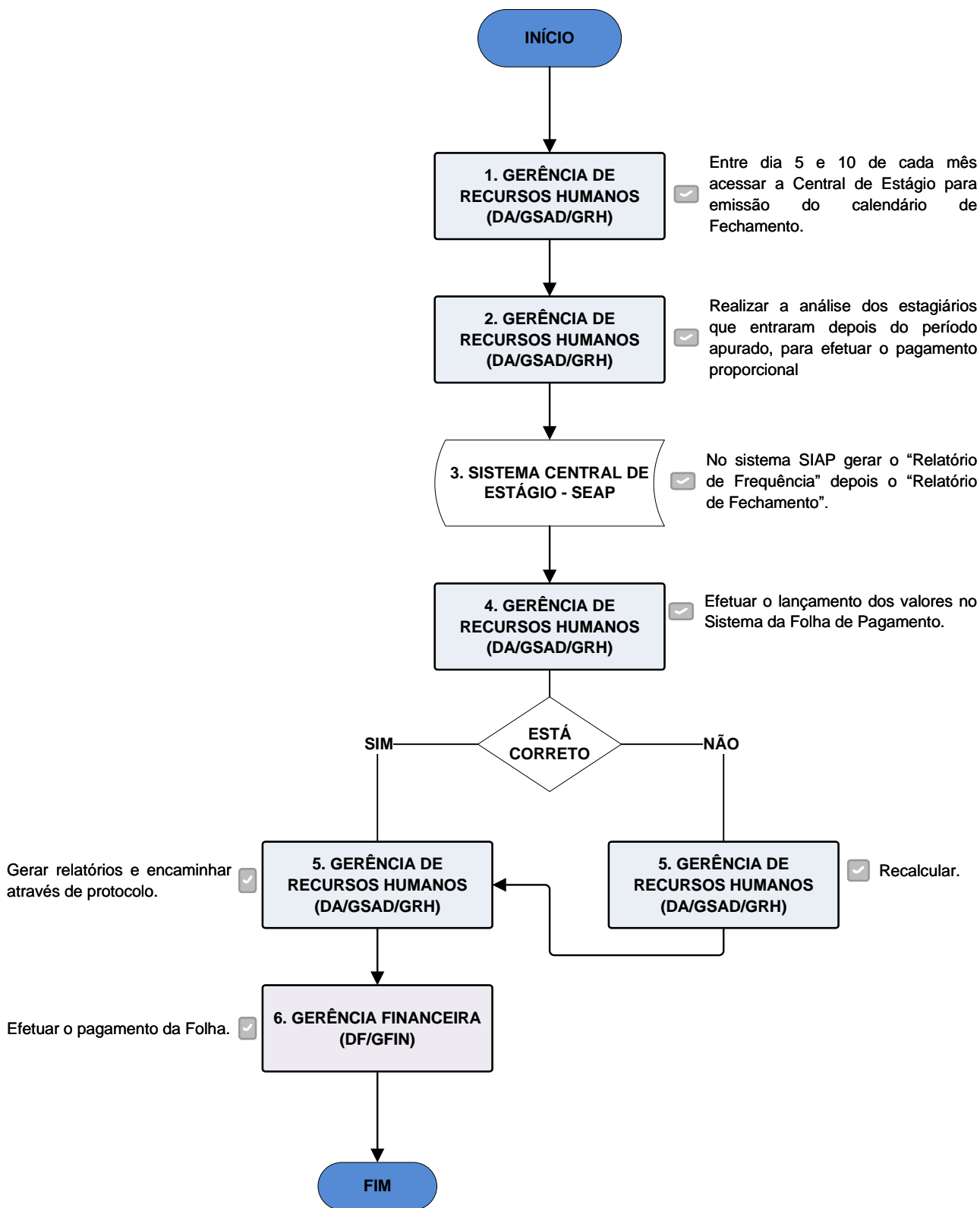

FLUXOGRAMA - DIRETORIA ADMINISTRATIVA / GERÊNCIA SÊNIOR ADMINISTRATIVA
GERÊNCIA DE RECURSOS HUMANOS
TRAMITAÇÃO DO PROCESSO DEMISSSIONAL - ESTAGIÁRIO REMUNERADO

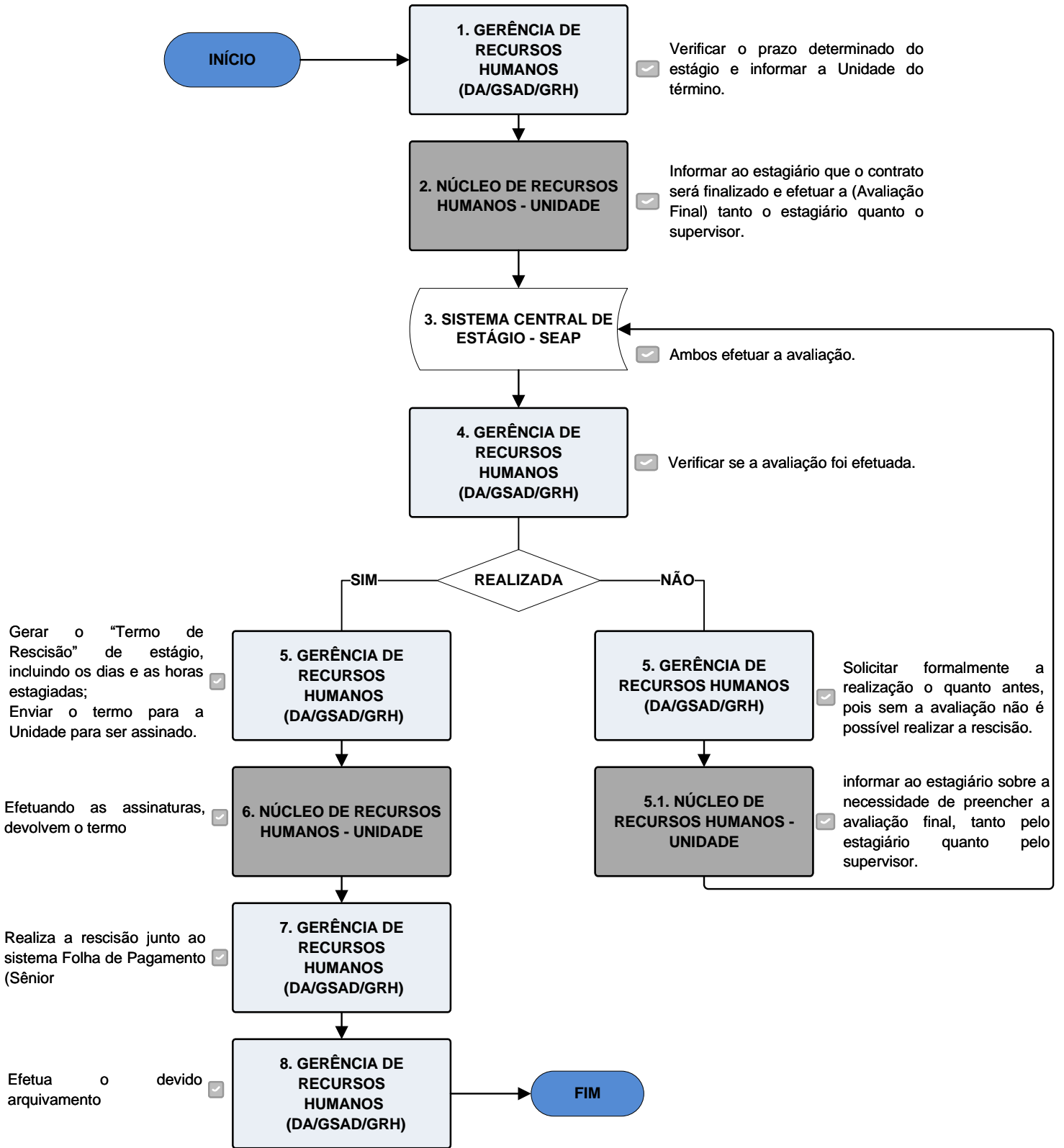

FLUXOGRAMA - DIRETORIA ADMINISTRATIVA / GERÊNCIA SÊNIOR ADMINISTRATIVA GERÊNCIA DE RECURSOS HUMANOS

TRAMITAÇÃO DO PROCESSO DE CONTRATAÇÃO PARA CARGO EM COMISSÃO E ESTATUTÁRIOS CEDIDOS

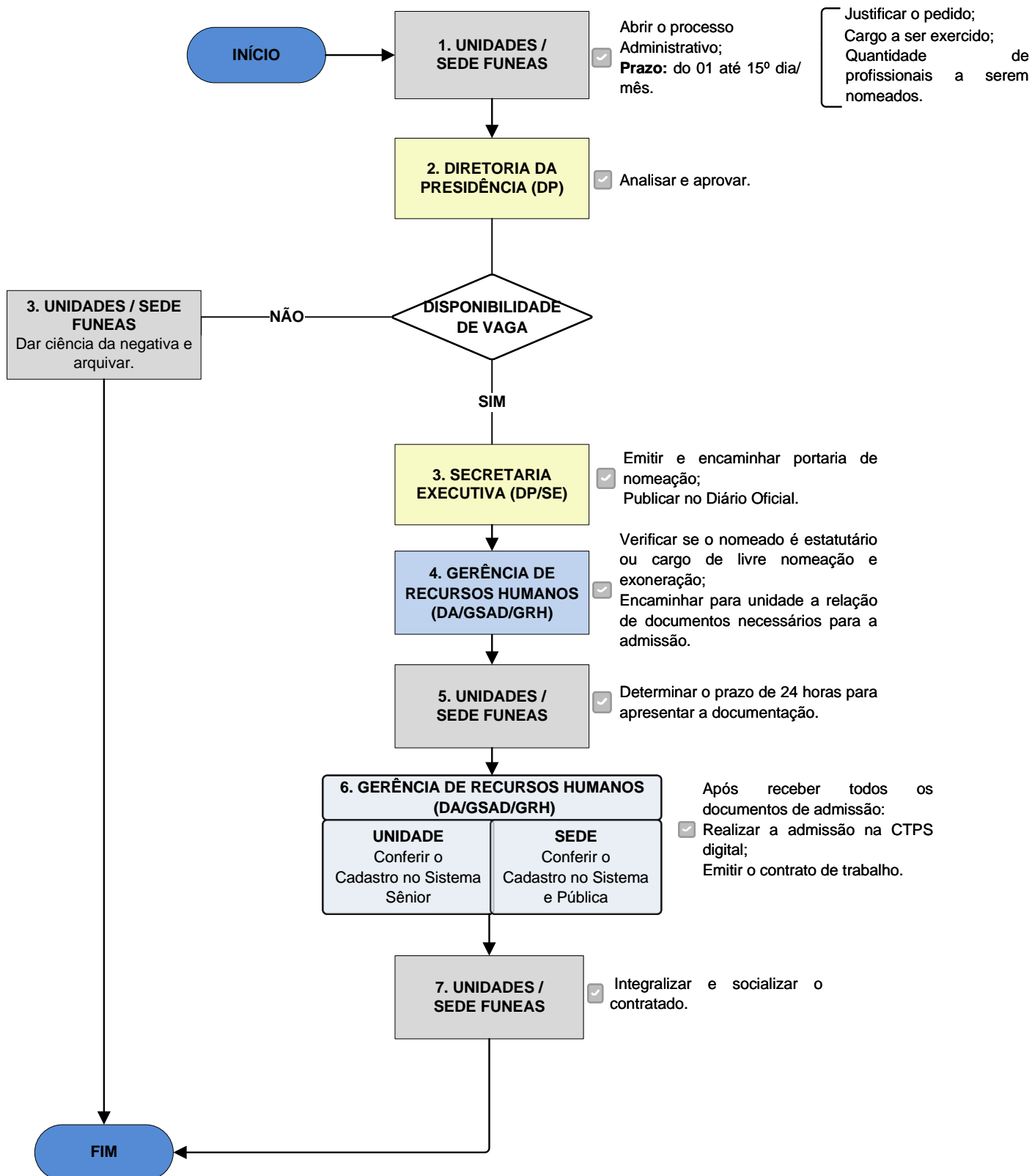

FLUXOGRAMA - DIRETORIA ADMINISTRATIVA / GERÊNCIA SÊNIOR ADMINISTRATIVA GERÊNCIA DE RECURSOS HUMANOS

TRAMITAÇÃO DO PROCESSO DE CONTRATAÇÃO POR PROCESSO SELETIVO SIMPLIFICADO (PSS)

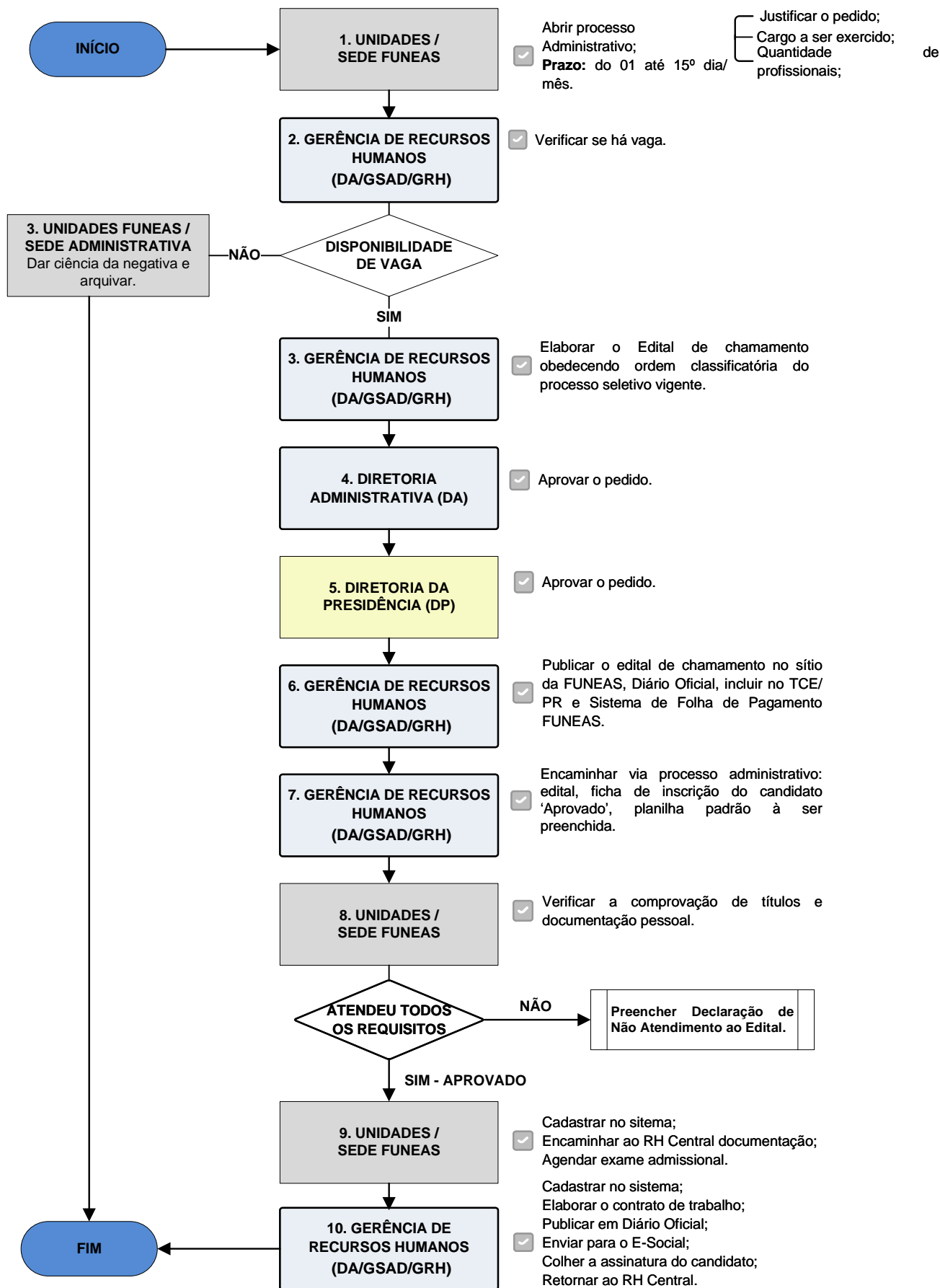

FLUXOGRAMA - DIRETORIA ADMINISTRATIVA / GERÊNCIA SÊNIOR ADMINISTRATIVA GERÊNCIA DE RECURSOS HUMANOS TRAMITAÇÃO DO PROCESSO DE FOLHA DE PAGAMENTO

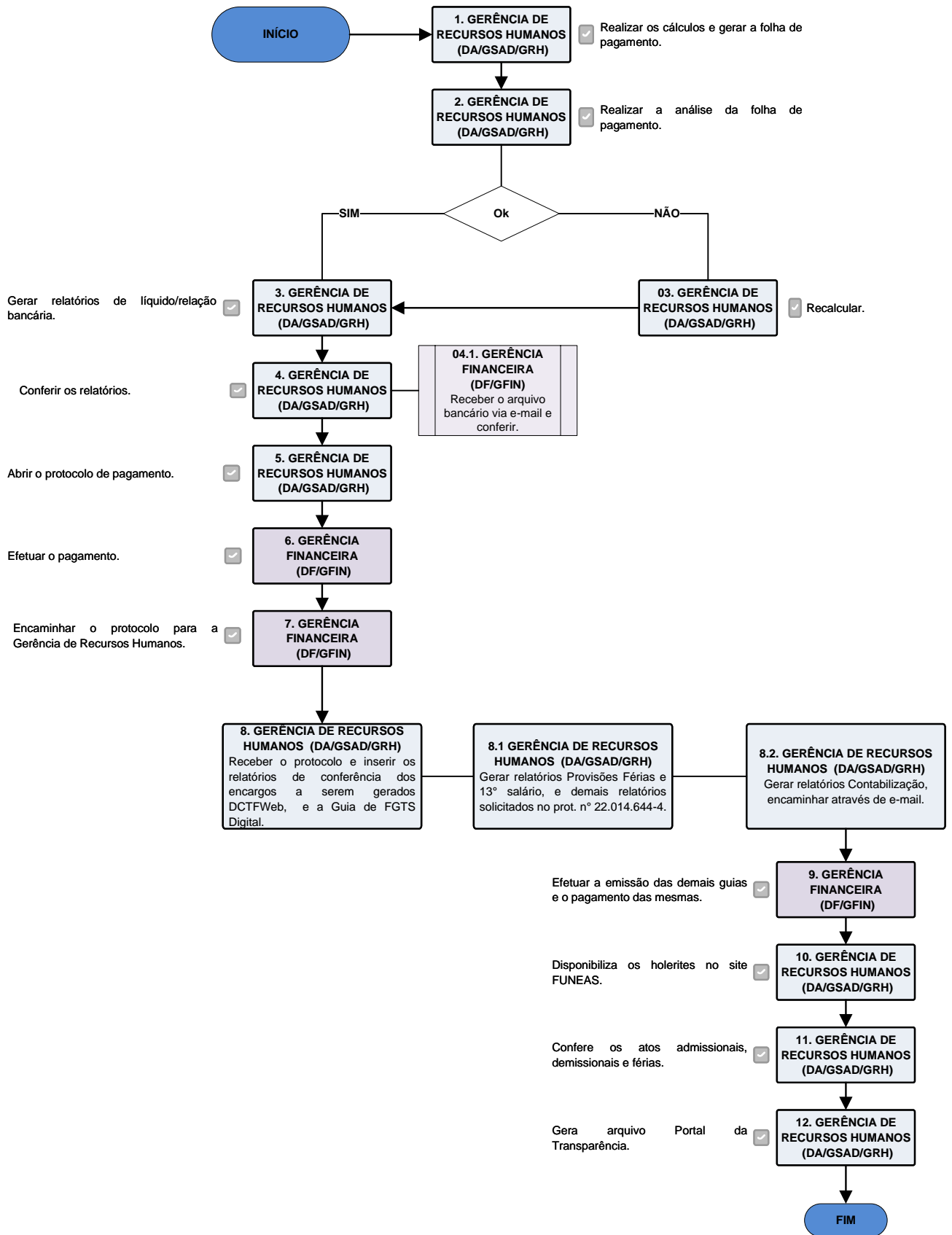

**FLUXOGRAMA - DIRETORIA ADMINISTRATIVA / GERÊNCIA SÊNIOR ADMINISTRATIVA
GERÊNCIA DE RECURSOS HUMANOS
TRAMITAÇÃO DO PROCESSO DE FOLHA DE PAGAMENTO – SISTEMA INTEGRADO DE ATOS DE
PESSOAS - SIAP**

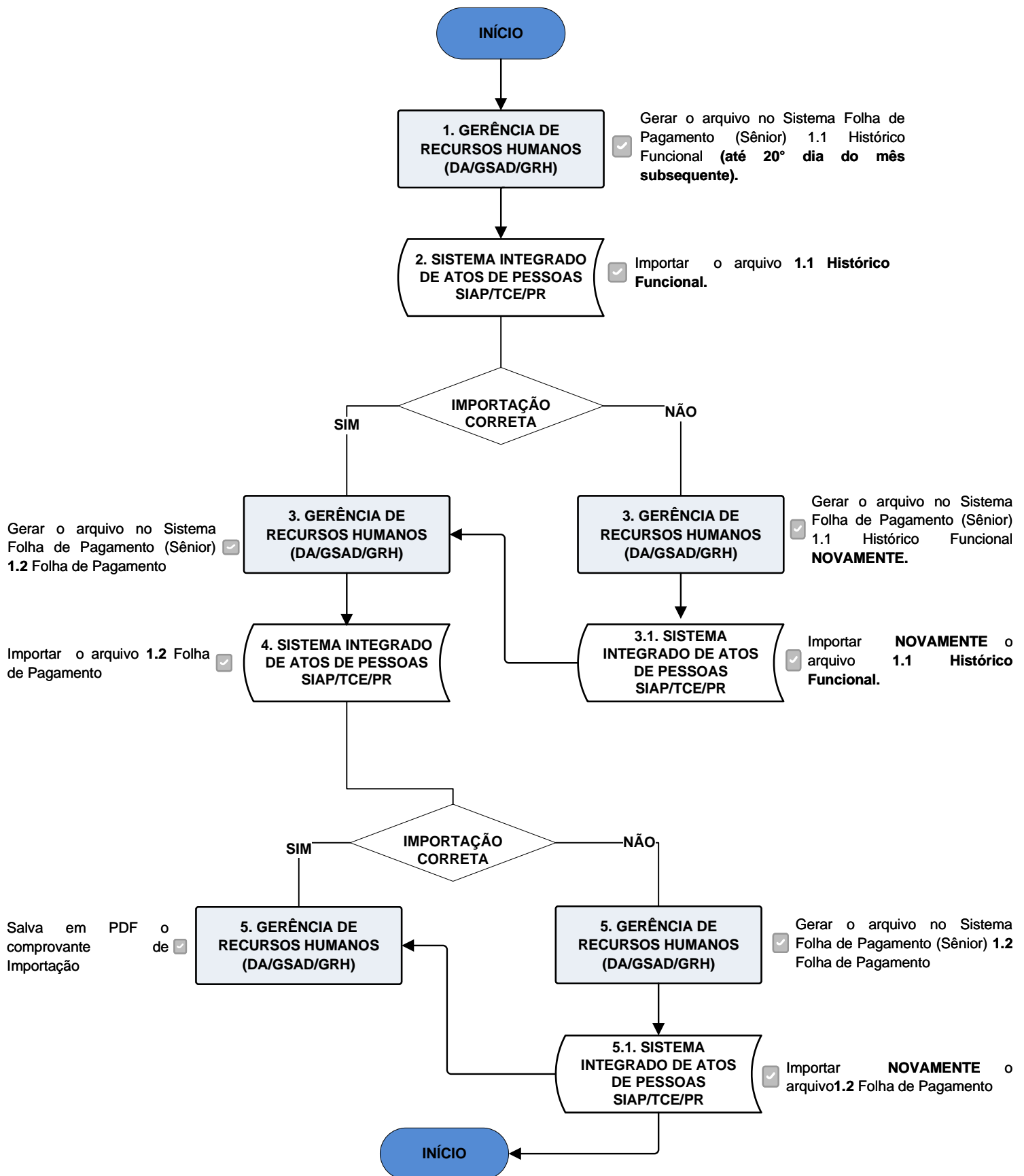

**FLUXOGRAMA - DIRETORIA ADMINISTRATIVA / GERÊNCIA SÊNIOR ADMINISTRATIVA
GERÊNCIA DE RECURSOS HUMANOS**

**TRAMITAÇÃO DO PROCESSO DO SISTEMA INTEGRADO DE ATOS DE PESSOAS
PRORROGAÇÃO OU TÉRMINO DE CONTRATO - PSS**

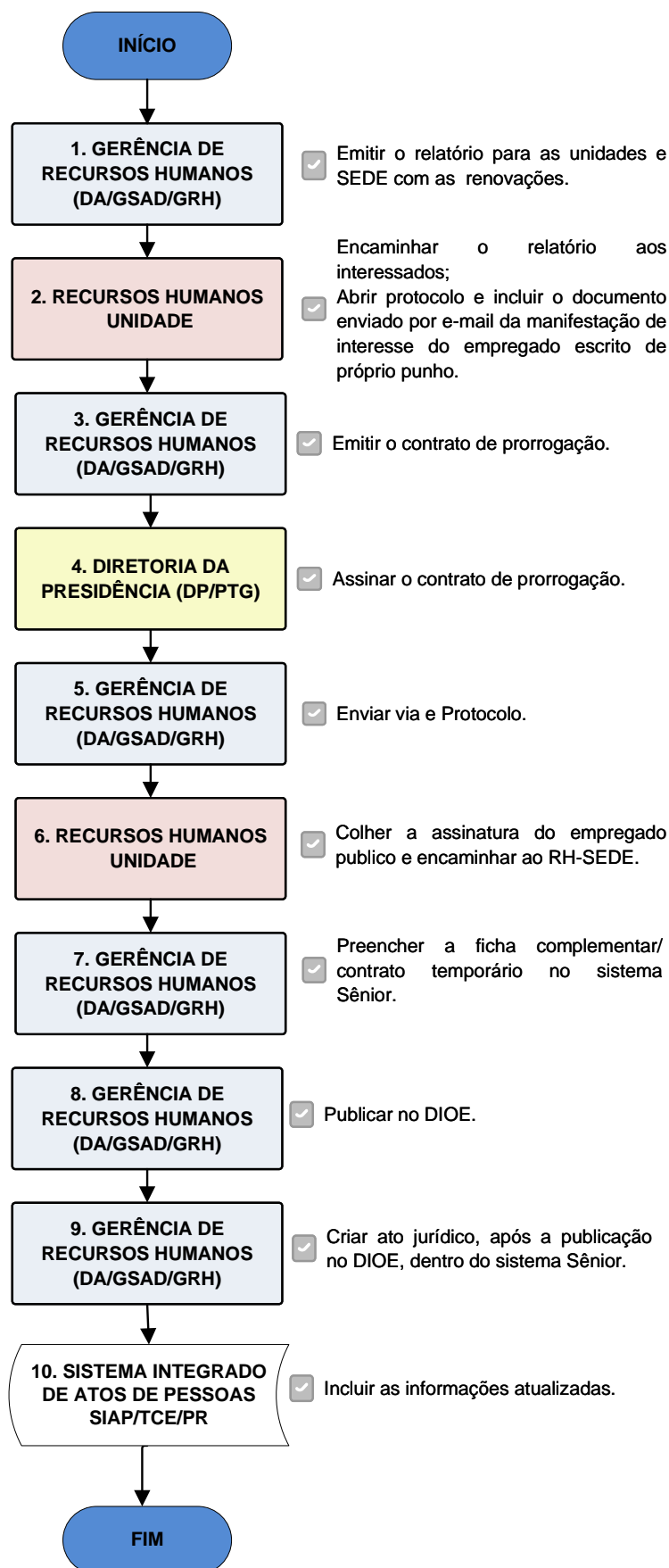

FLUXOGRAMA - DIRETORIA ADMINISTRATIVA / GERÊNCIA SÊNIOR ADMINISTRATIVA
GERÊNCIA DE RECURSOS HUMANOS
TRAMITAÇÃO DO PROCESSO DE GESTÃO DE FREQUÊNCIA

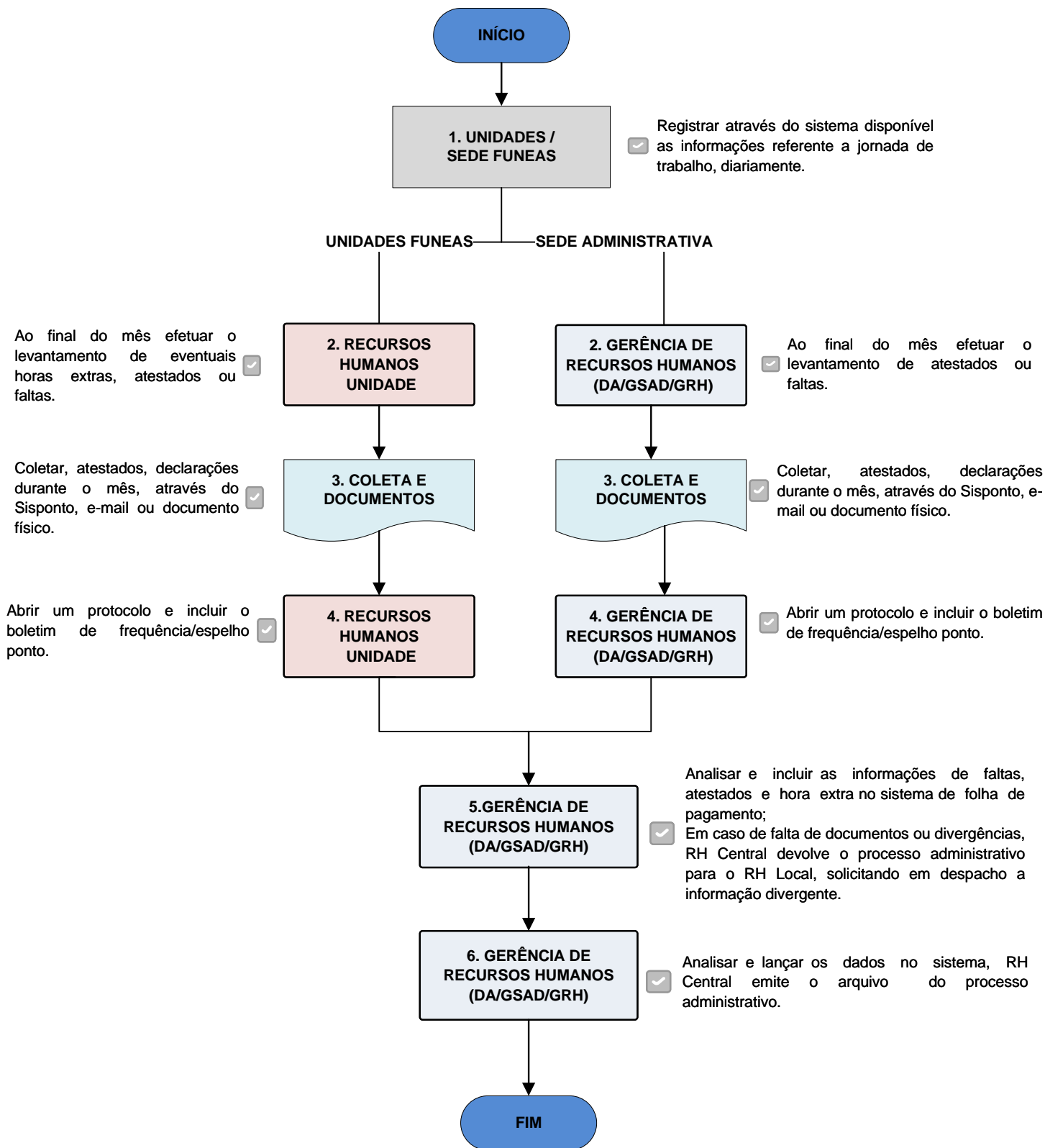

FLUXOGRAMA - DIRETORIA ADMINISTRATIVA / GERÊNCIA SÊNIOR ADMINISTRATIVA GERÊNCIA DE RECURSOS HUMANOS TRAMITAÇÃO DO PROCESSO DEMISSIONAL

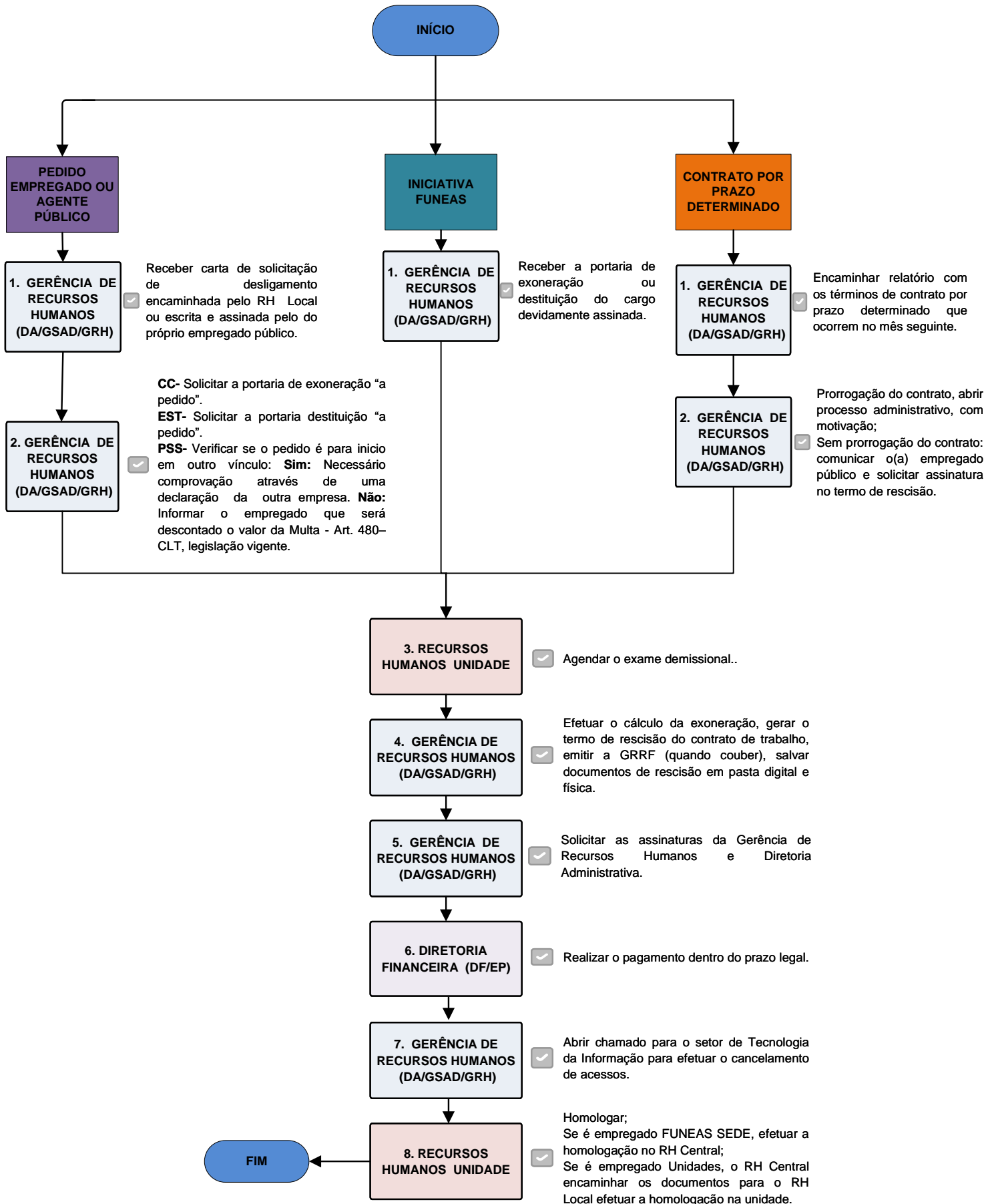

FLUXOGRAMA - DIRETORIA ADMINISTRATIVA / GERÊNCIA SÊNIOR ADMINISTRATIVA
GERÊNCIA DE RECURSOS HUMANOS
PAGAMENTO DO PROCESSO DE RESIDÊNCIA MÉDICA -
QUE NÃO POSSUEM BOLSAS GOVERNAMENTAIS

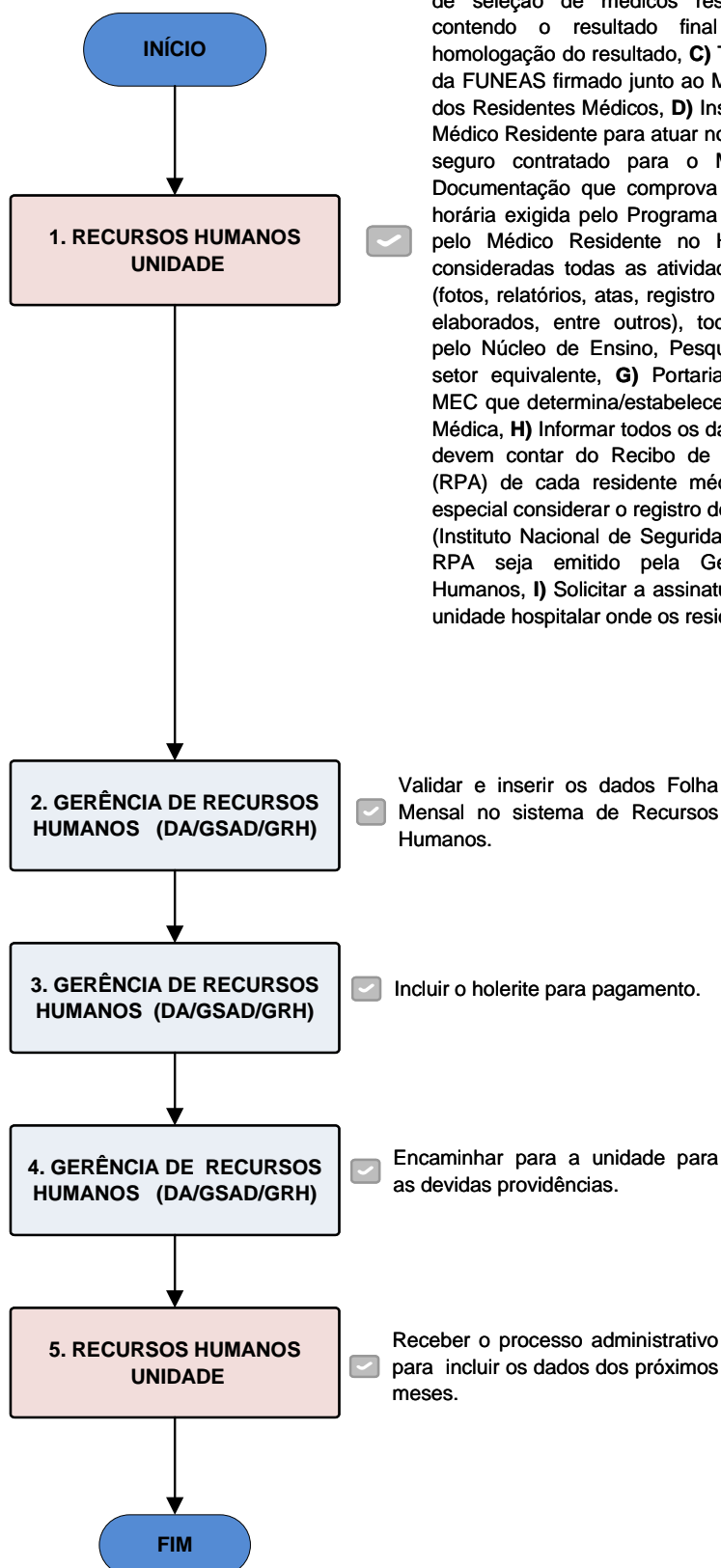

Abrir até o dia 20 de cada mês, o processo administrativo contendo: **A)** Documentação do Programa de Residência Médica aprovado pelo MEC, anexar o parecer de aprovação e número do processo, **B)** Documentação que comprova o processo público de seleção de médicos residentes, em especial contendo o resultado final da classificação e homologação do resultado, **C)** Termo de compromisso da FUNEAS firmado junto ao MEC para o pagamento dos Residentes Médicos, **D)** Instrumento contratual do Médico Residente para atuar no Hospital, **E)** Termo de seguro contratado para o Médico Residente, **F)** Documentação que comprova a execução da carga horária exigida pelo Programa de Residência Médica pelo Médico Residente no Hospital, devendo ser consideradas todas as atividades práticas e teóricas (fotos, relatórios, atas, registro de presença, trabalhos elaborados, entre outros), todos assinados/vistados pelo Núcleo de Ensino, Pesquisa e Treinamento ou setor equivalente, **G)** Portaria vigente emitida pelo MEC que determina/estabelece o valor da Residência Médica, **H)** Informar todos os dados necessários e que devem contar do Recibo de Profissional Autônomo (RPA) de cada residente médico contratado, e em especial considerar o registro do desconto com o INSS (Instituto Nacional de Seguridade Social), para que o RPA seja emitido pela Gerência de Recursos Humanos, **I)** Solicitar a assinatura do Diretor Geral da unidade hospitalar onde os residentes médicos atuam.

FLUXOGRAMA - DIRETORIA ADMINISTRATIVA / GERÊNCIA SÊNIOR ADMINISTRATIVA
GERÊNCIA DE RECURSOS HUMANOS
TRAMITAÇÃO DO PROCESSO DE COMPRA DE VALE-TRANSPORTE

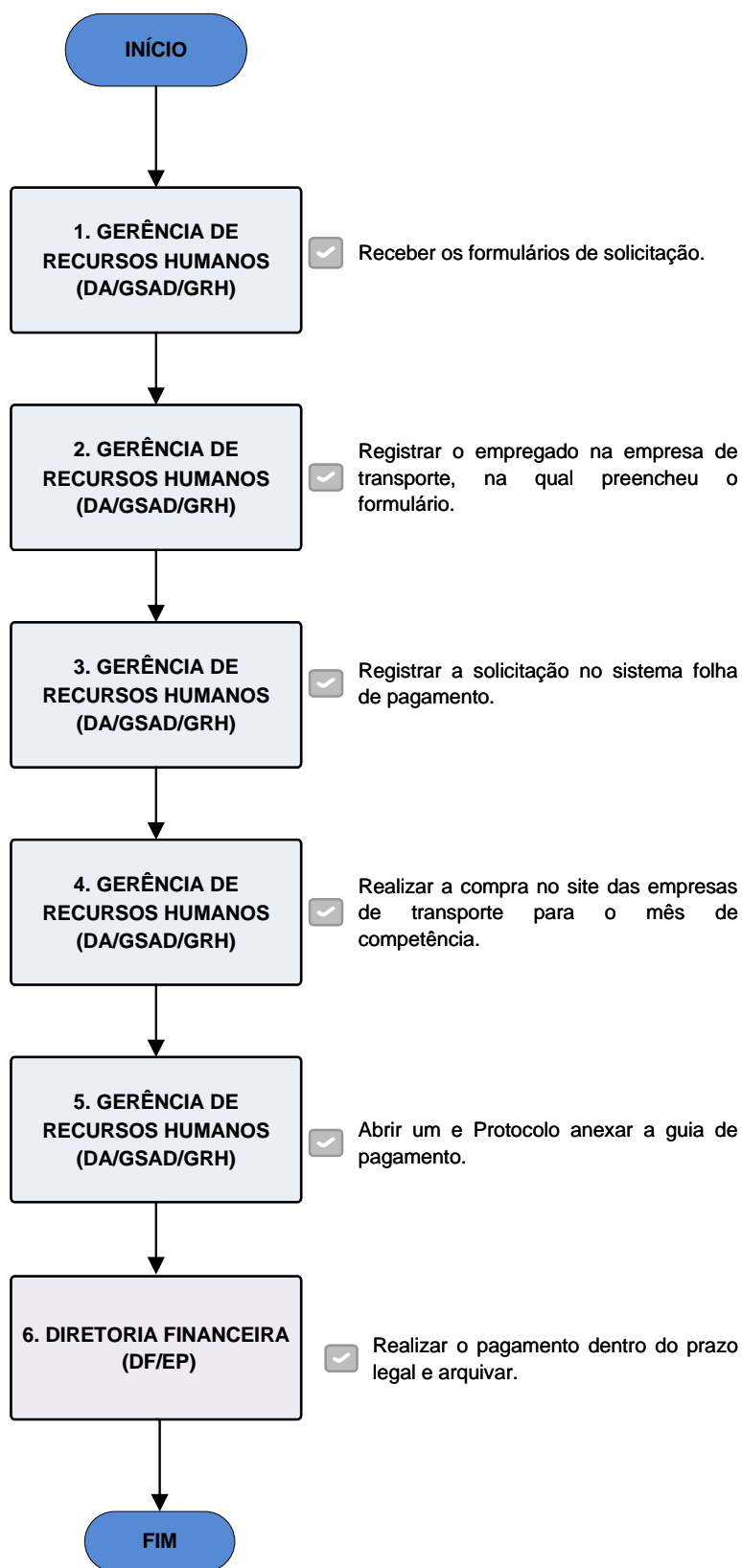

FLUXOGRAMA - DIRETORIA ADMINISTRATIVA / GERÊNCIA SÊNIOR ADMINISTRATIVA
 GERÊNCIA DE RECURSOS HUMANOS
 TRAMITAÇÃO DO PROCESSO DE COMPRA DO AUXÍLIO-ALIMENTAÇÃO

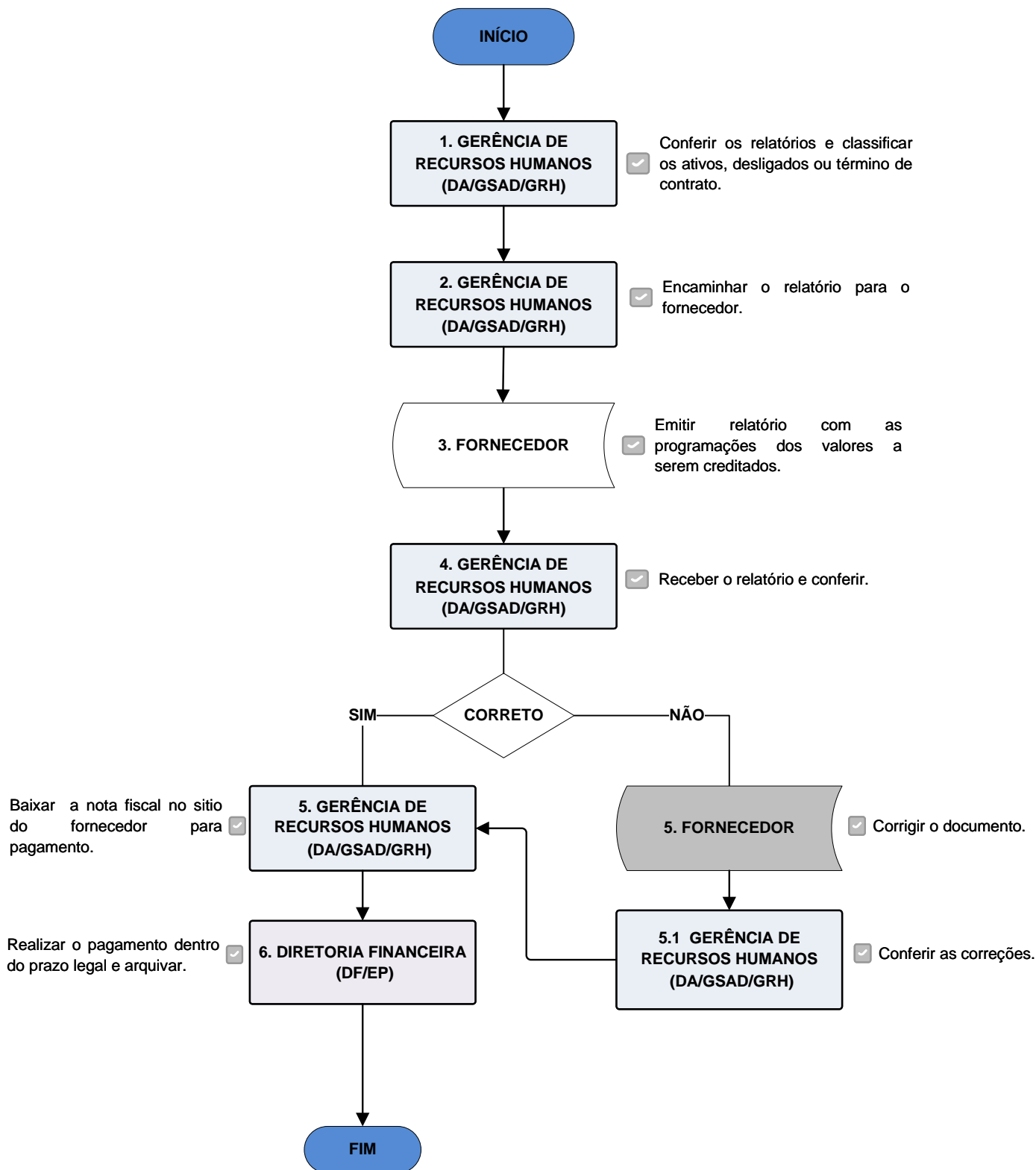

**FLUXOGRAMA - DIRETORIA ADMINISTRATIVA / GERÊNCIA SÊNIOR ADMINISTRATIVA
GERÊNCIA DE RECURSOS HUMANOS**
TRAMITAÇÃO DO PROCESSO DE PAGAMENTOS AVULSOS
(VALE-TRANSPORTE, VALE-ALIMENTAÇÃO, SMASLEADER E e PROTEGE)

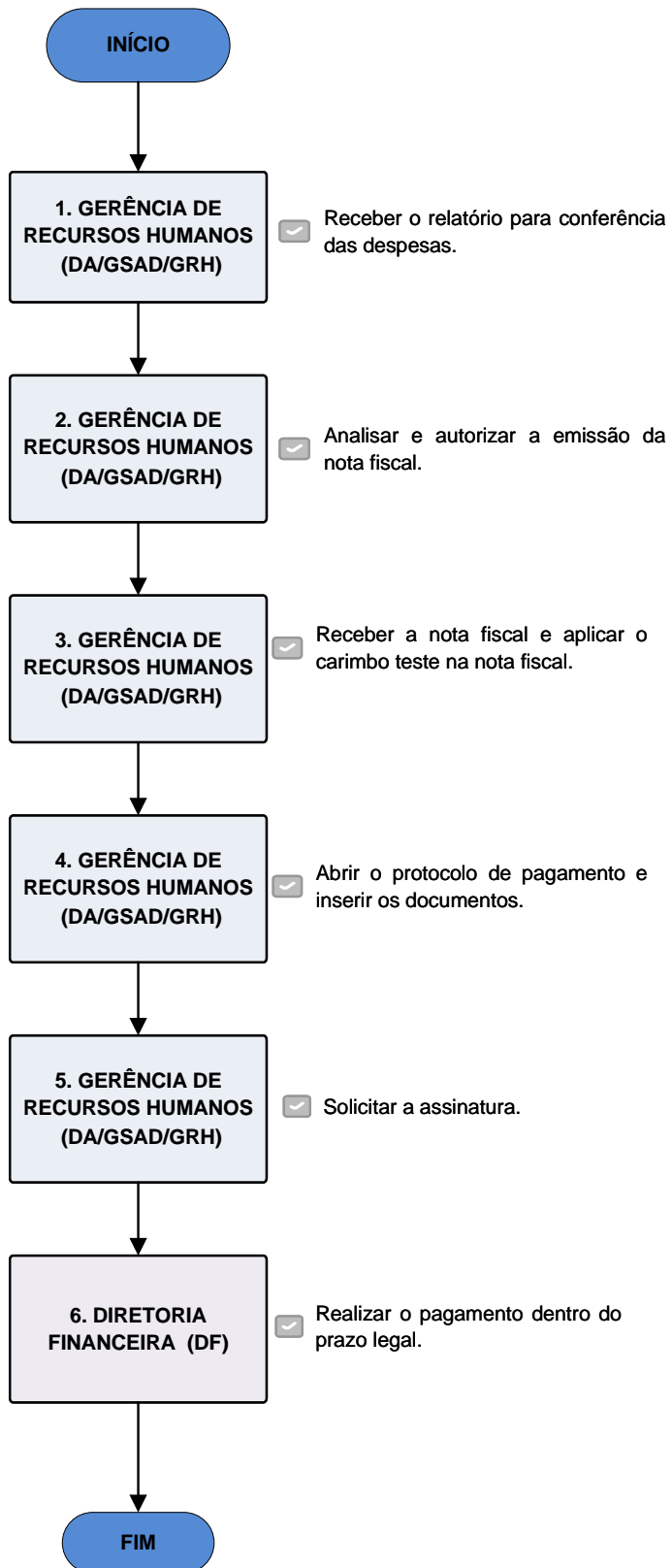

FLUXOGRAMA - DIRETORIA ADMINISTRATIVA / GERÊNCIA SÊNIOR ADMINISTRATIVA GERÊNCIA DE RECURSOS HUMANOS TRAMITAÇÃO DO PROCESSO DE DISPOSIÇÃO FUNCIONAL ADMISSIONAL

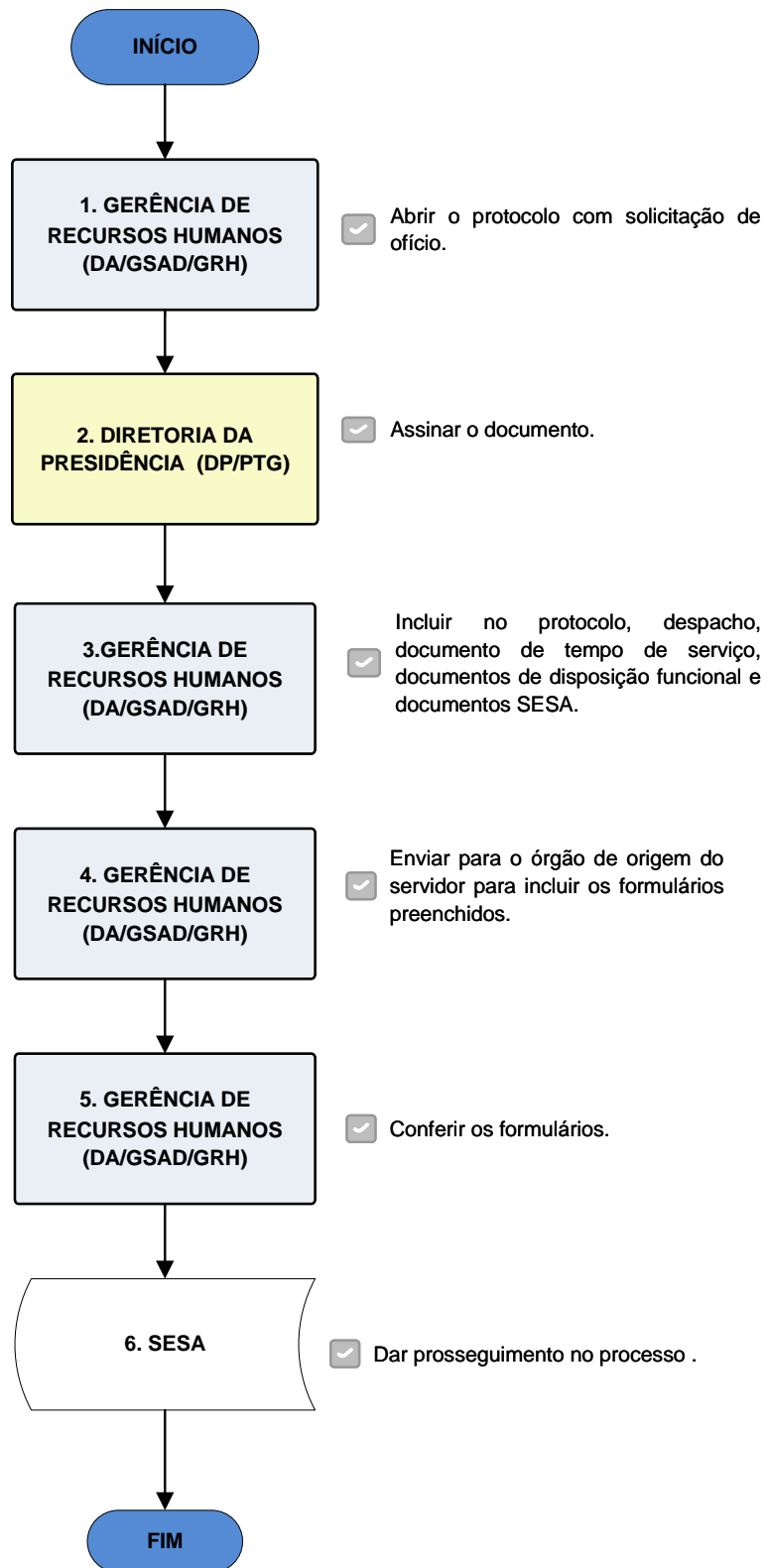

FLUXOGRAMA - DIRETORIA ADMINISTRATIVA / GERÊNCIA SÊNIOR ADMINISTRATIVA GERÊNCIA DE RECURSOS HUMANOS TRAMITAÇÃO DO PROCESSO DE PUBLICAÇÃO NO DIÁRIO OFICIAL DO ESTADO DO PARANÁ (DIOE) - ADMISSÃO

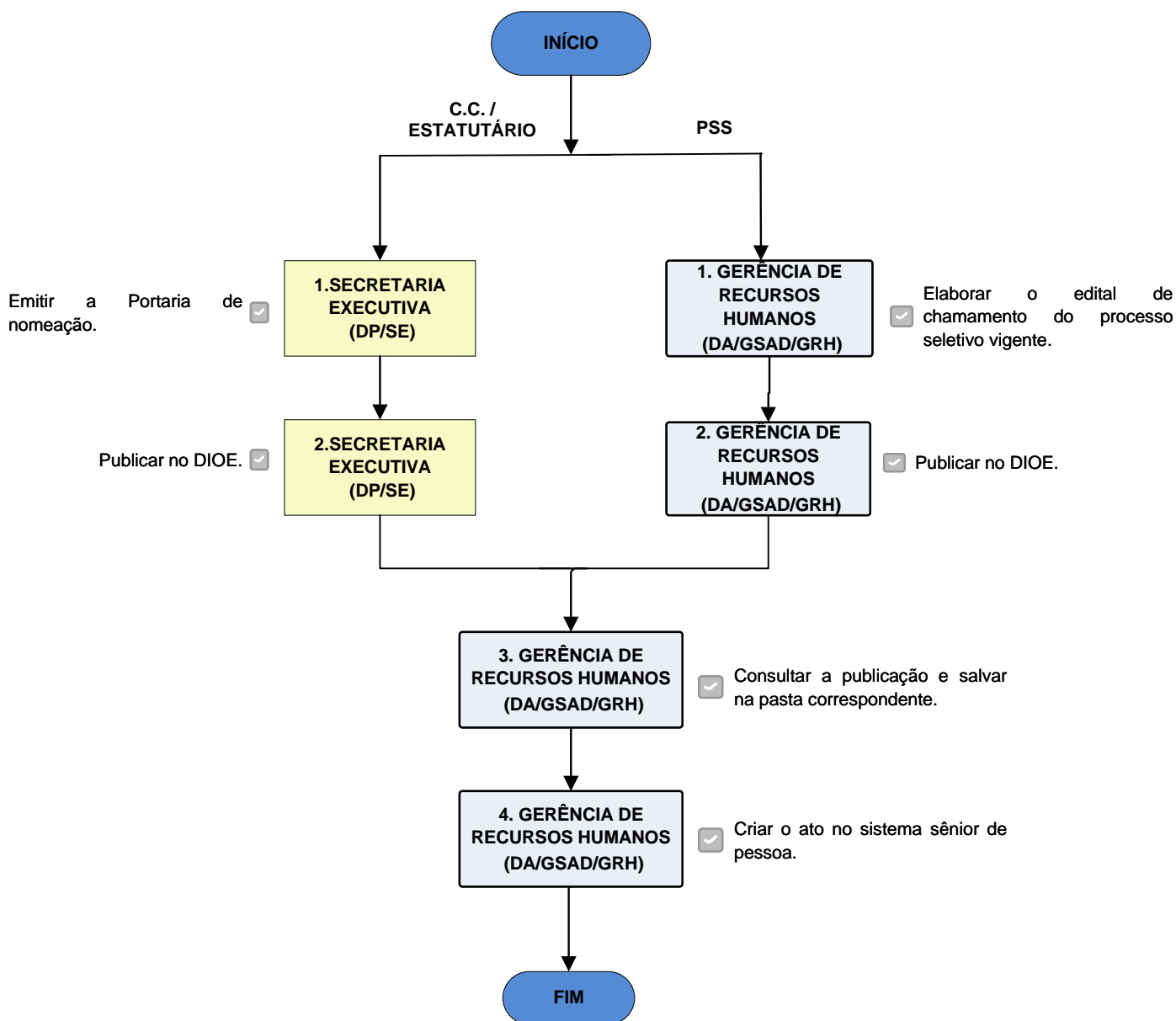

FLUXOGRAMA - DIRETORIA ADMINISTRATIVA / GERÊNCIA SÊNIOR ADMINISTRATIVA
GERÊNCIA DE RECURSOS HUMANOS
 TRAMITAÇÃO DO PROCESSO DE PUBLICAÇÃO NO DIÁRIO OFICIAL DO PARANÁ (DIOE)
 - DEMISSÃO

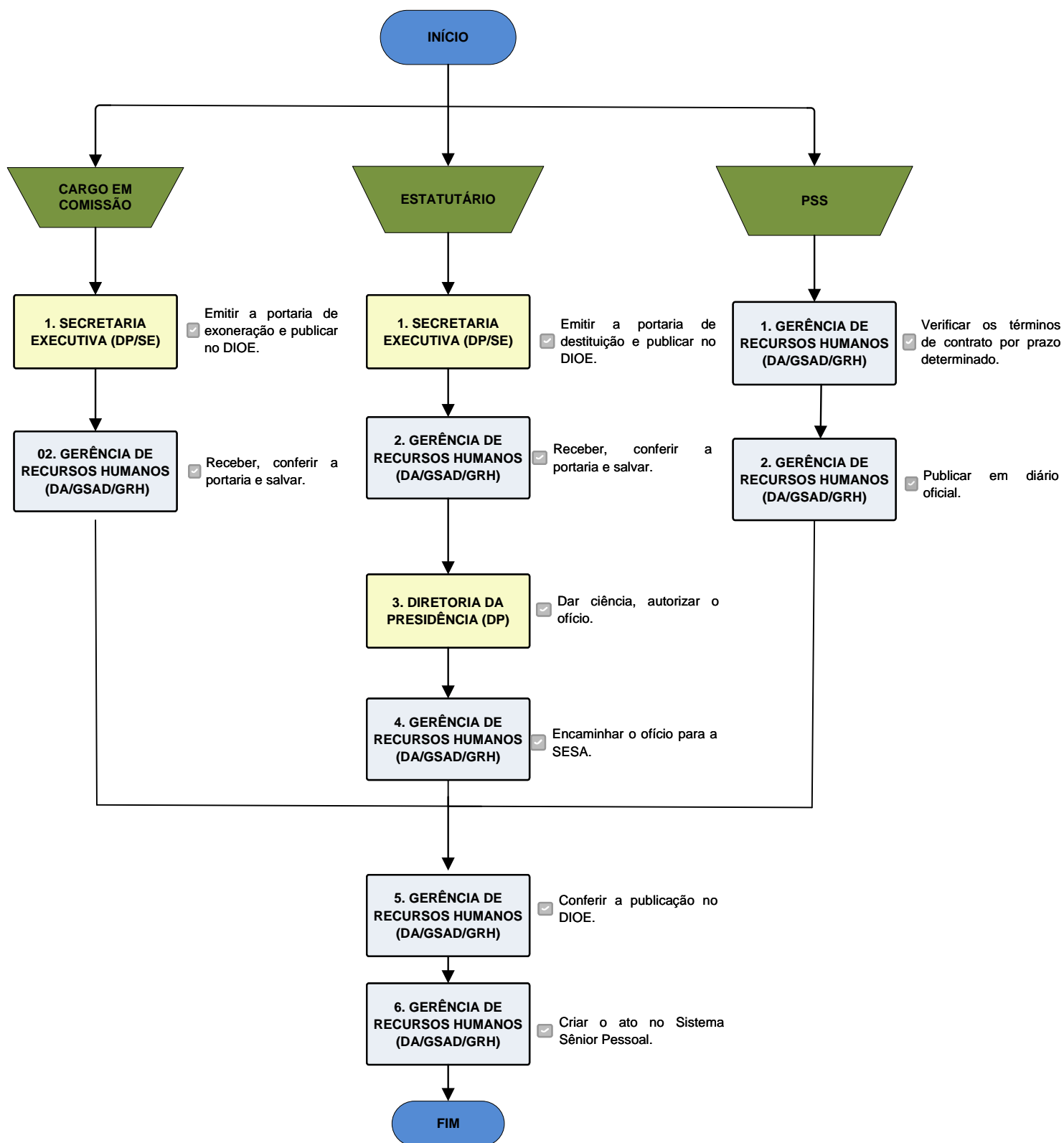

**FLUXOGRAMA - DIRETORIA ADMINISTRATIVA / GERÊNCIA SÊNIOR ADMINISTRATIVA
GERÊNCIA DE RECURSOS HUMANOS
TRAMITAÇÃO DO PROCESSO DA AVALIAÇÃO DE DESEMPENHO**

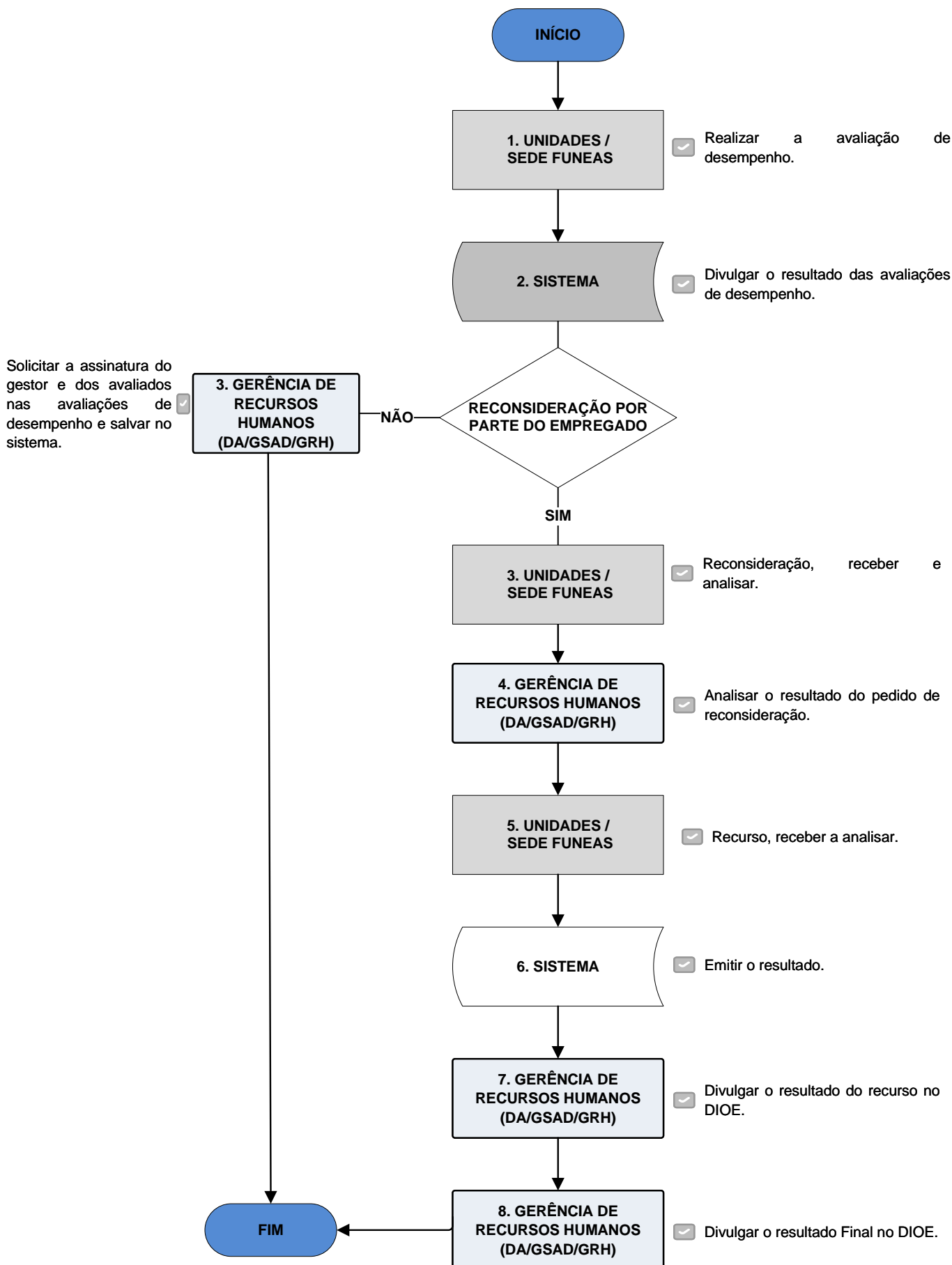

**FLUXOGRAMA - DIRETORIA ADMINISTRATIVA / GERÊNCIA SÊNIOR ADMINISTRATIVA
GERÊNCIA DE RECURSOS HUMANOS
TRAMITAÇÃO DO PROCESSO DE NOTIFICAÇÃO EXTRAJUDICIAL**

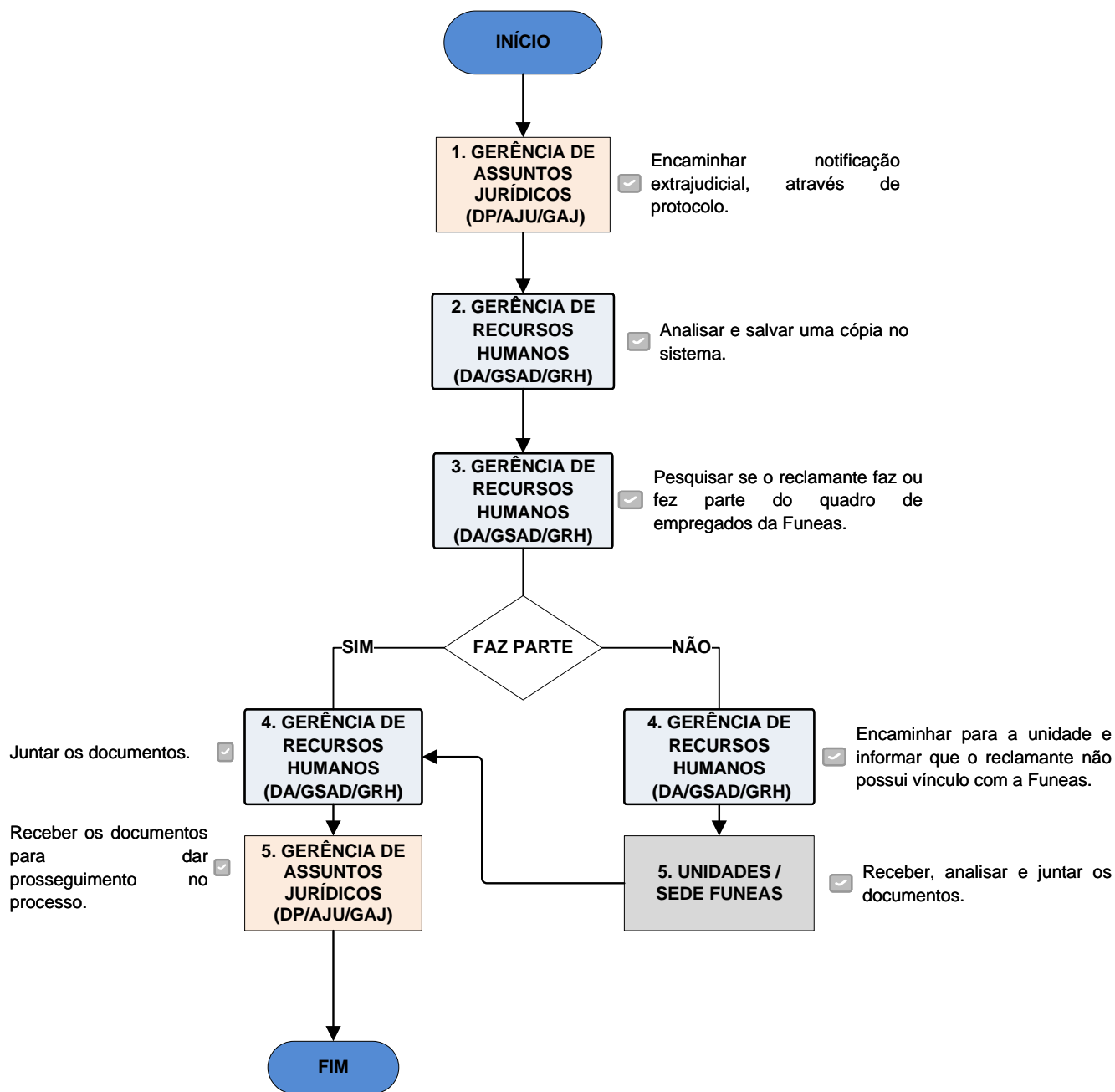

FLUXOGRAMA - DIRETORIA ADMINISTRATIVA / GERÊNCIA SÊNIOR ADMINISTRATIVA GERÊNCIA DE RECURSOS HUMANOS TRAMITAÇÃO DO PROCESSO DE FOLHA DE PAGAMENTO COMPLEMENTAR VALORES DE DIÁRIAS

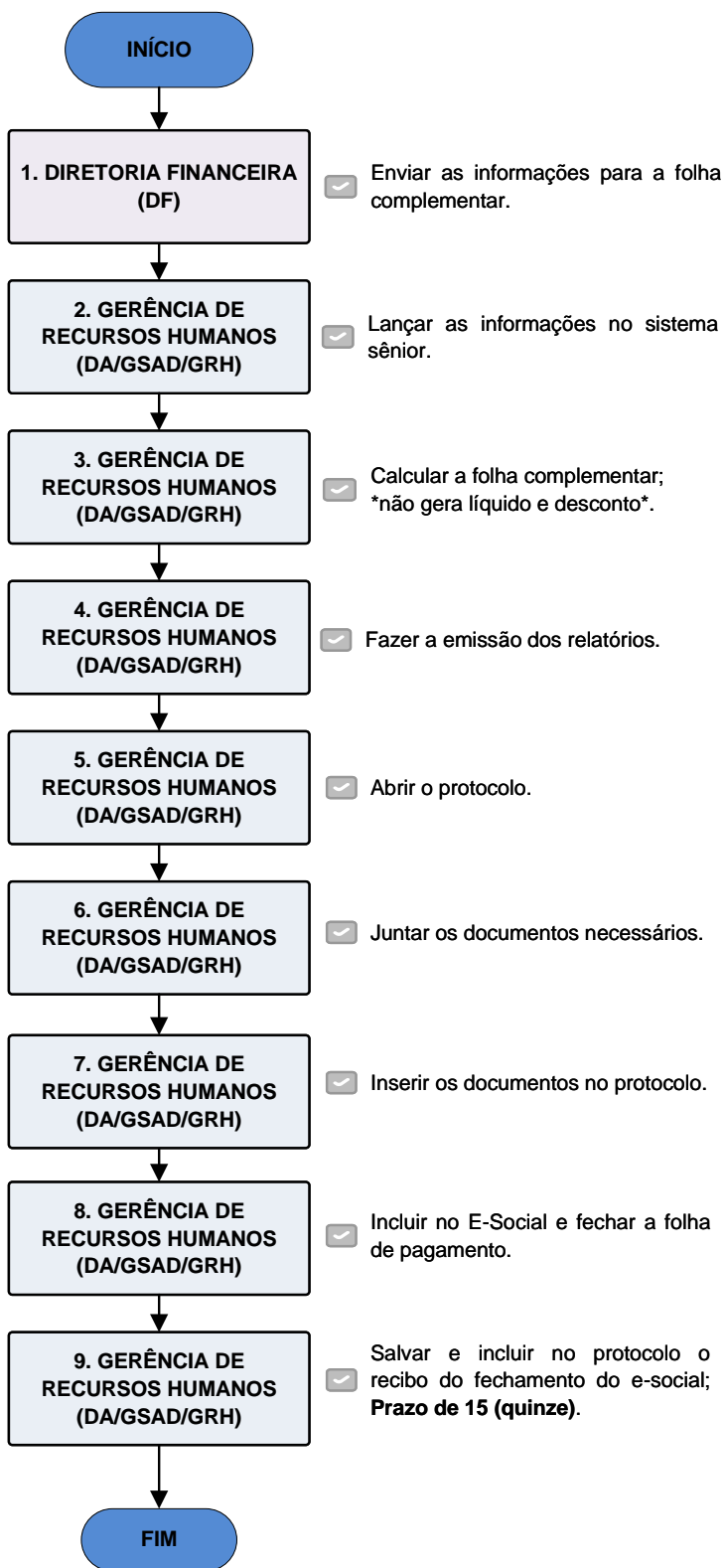

FLUXOGRAMA - DIRETORIA ADMINISTRATIVA / GERÊNCIA SÊNIOR ADMINISTRATIVA
GERÊNCIA DE RECURSOS HUMANOS
TRAMITAÇÃO DO PROCESSO DE MOVIMENTAÇÃO DE SERVIDORES PÚBLICOS
(REMOÇÃO, REALOCAÇÃO E LICENÇA ESPECIAL)

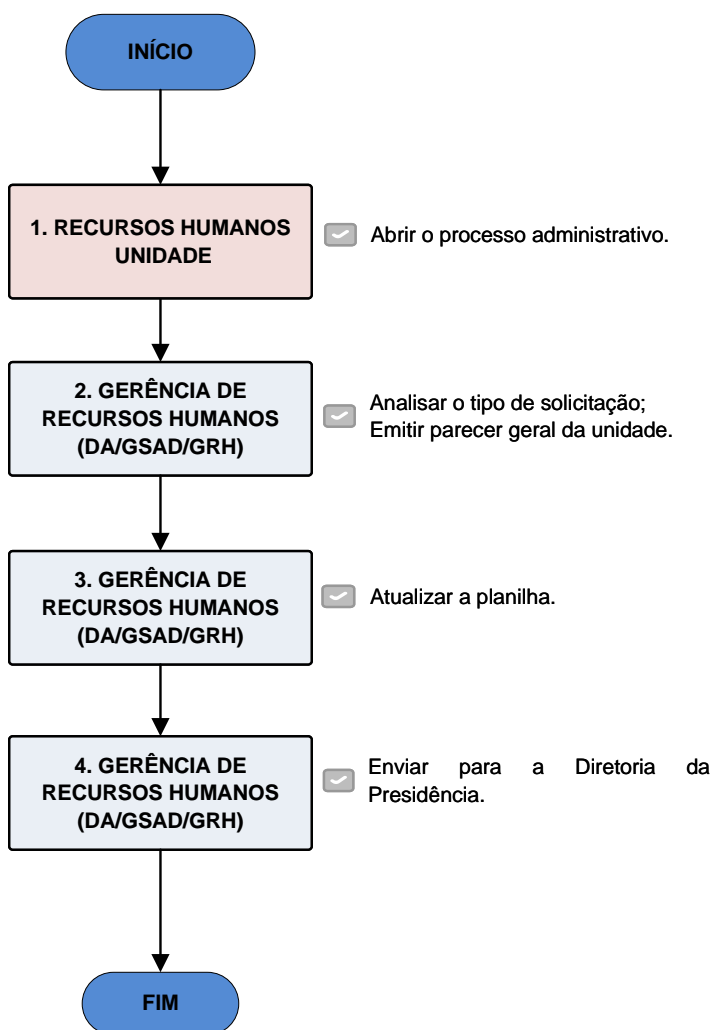

FLUXOGRAMA - DIRETORIA ADMINISTRATIVA / GERÊNCIA SÊNIOR ADMINISTRATIVA GERÊNCIA DE RECURSOS HUMANOS TRAMITAÇÃO DO PROCESSO PARA SOLICITAÇÃO DE FÉRIAS

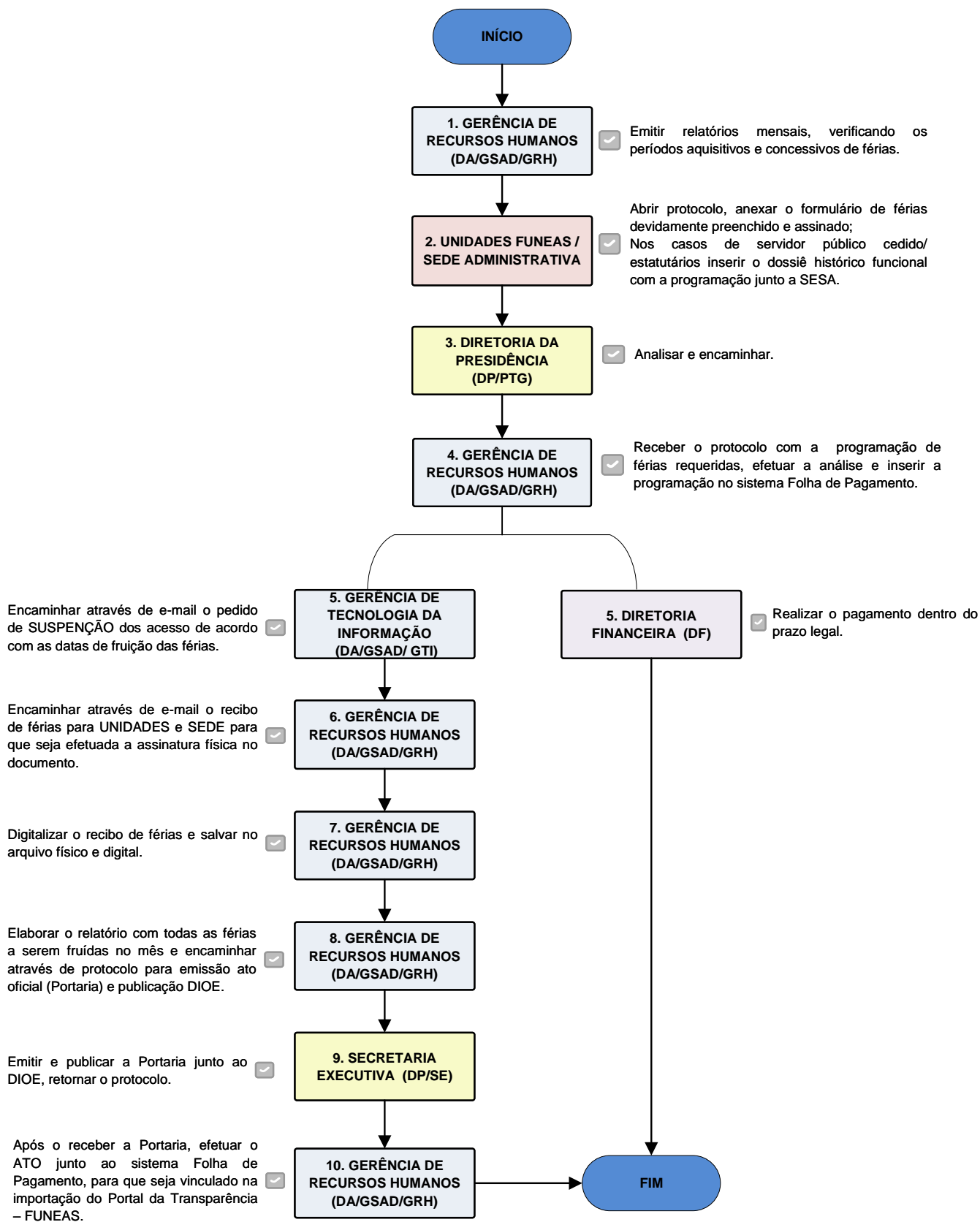

FLUXOGRAMA - DIRETORIA ADMINISTRATIVA / GERÊNCIA SÊNIOR ADMINISTRATIVA GERÊNCIA DE RECURSOS HUMANOS

TRAMITAÇÃO DO PROCESSO DE SOLICITAÇÃO DE INTERRUÇÃO OU SUSPENSÃO DE FÉRIAS (DEMAIS CARGOS)

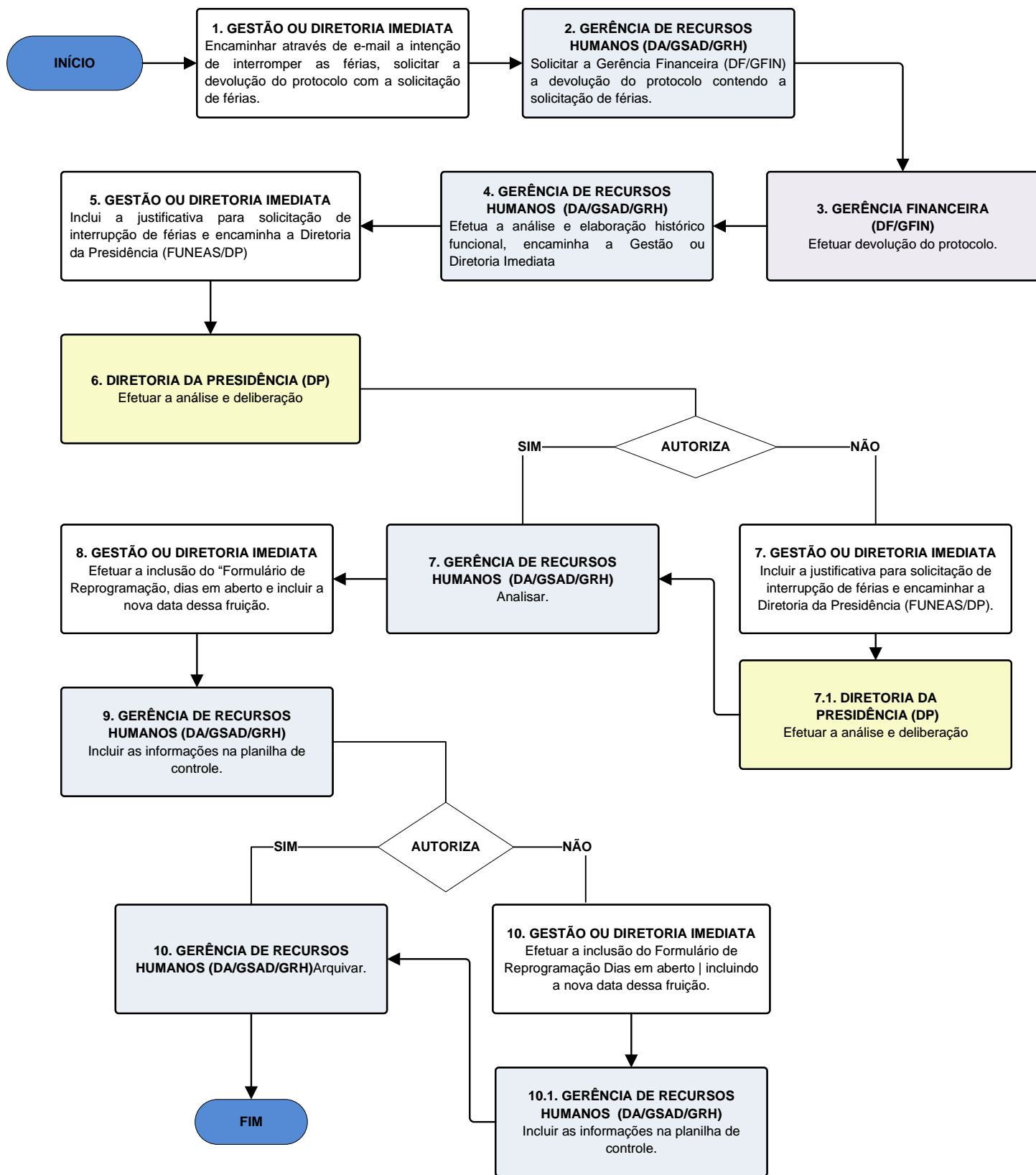

**FLUXOGRAMA - DIRETORIA ADMINISTRATIVA / GERÊNCIA SÊNIOR ADMINISTRATIVA
GERÊNCIA DE RECURSOS HUMANOS**

**TRAMITAÇÃO DO PROCESSO DE SOLICITAÇÃO DE INTERRUPTÃO OU SUSPENSÃO DE FÉRIAS
(DIRETORES, GERENTES E ASSESSORES LOTADOS NA PRESIDÊNCIA)**

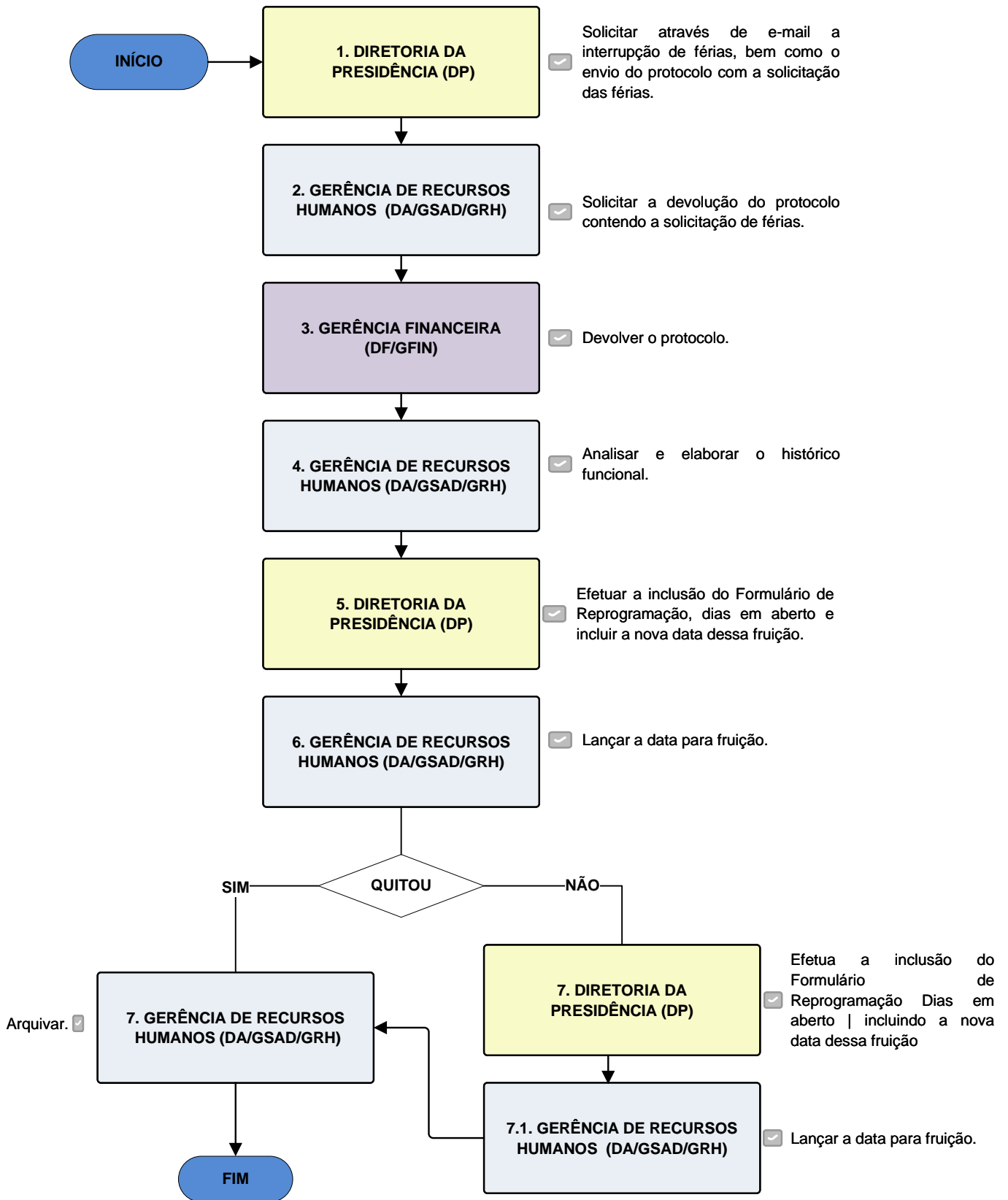

FLUXOGRAMA - DIRETORIA ADMINISTRATIVA / GERÊNCIA SÊNIOR ADMINISTRATIVA
GERÊNCIA DE RECURSOS HUMANOS
TRAMITAÇÃO DO PROCESSO DE SOLICITAÇÃO DE CRACHÁ

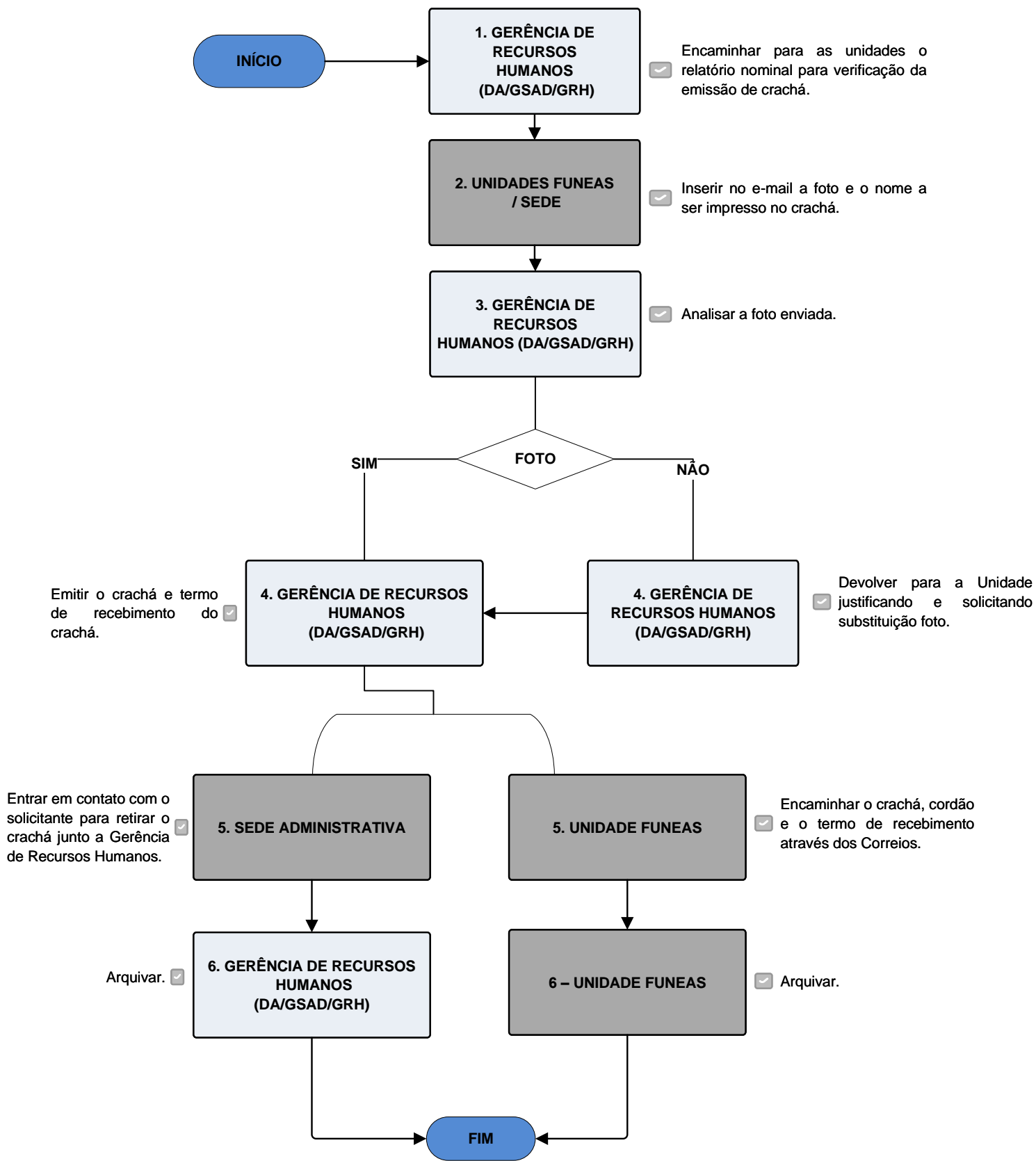

FLUXOGRAMA - DIRETORIA ADMINISTRATIVA / GERÊNCIA SÊNIOR ADMINISTRATIVA
GERÊNCIA DE TECNOLOGIA DA INFORMAÇÃO
TRAMITAÇÃO DO PROCESSO DE AQUISIÇÃO DE EQUIPAMENTOS

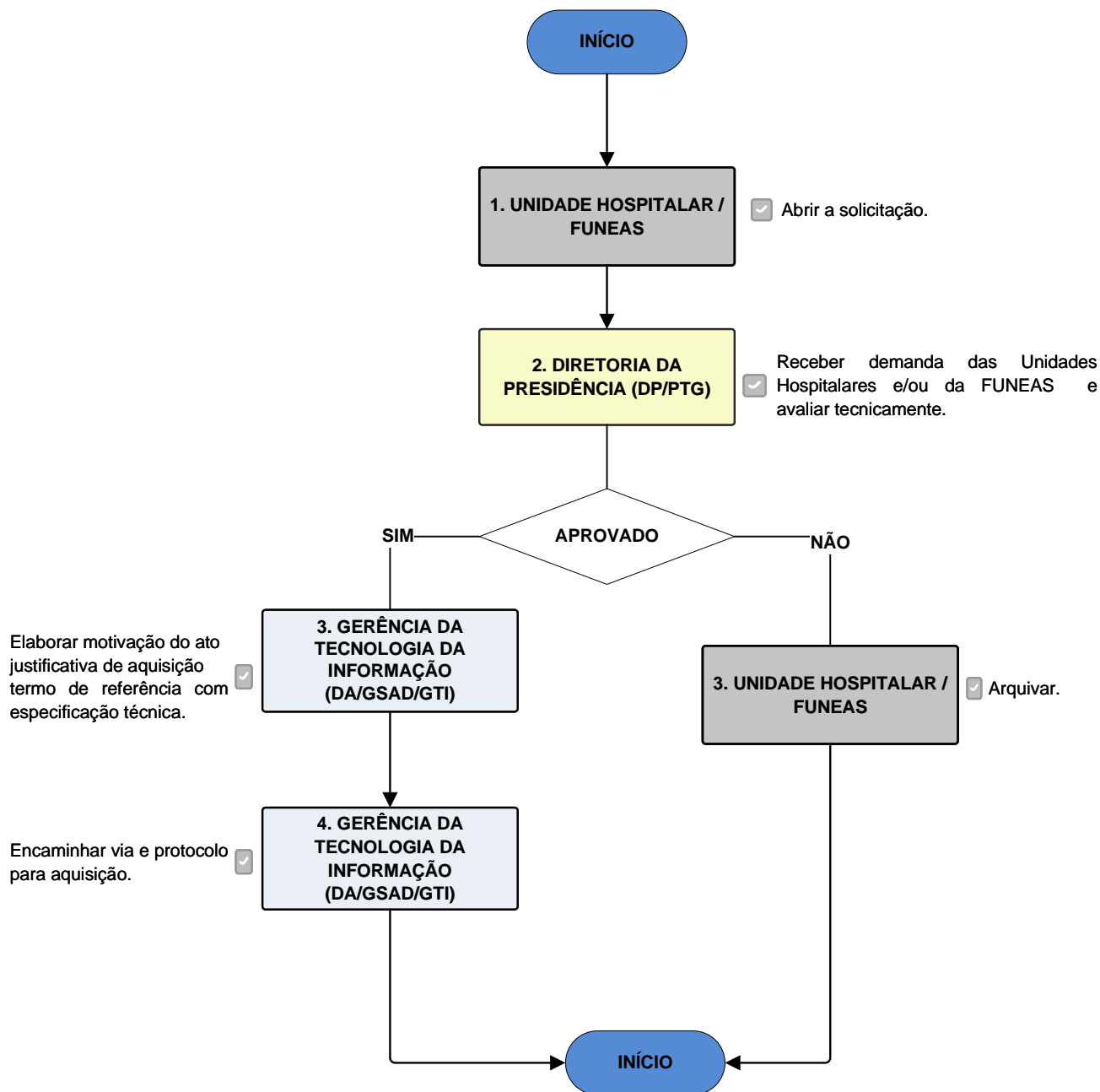

FLUXOGRAMA - DIRETORIA ADMINISTRATIVA / GERÊNCIA SÊNIOR ADMINISTRATIVA
GERÊNCIA DE TECNOLOGIA DA INFORMAÇÃO
TRAMITAÇÃO DO PROCESSO DE SUPORTE TÉCNICO

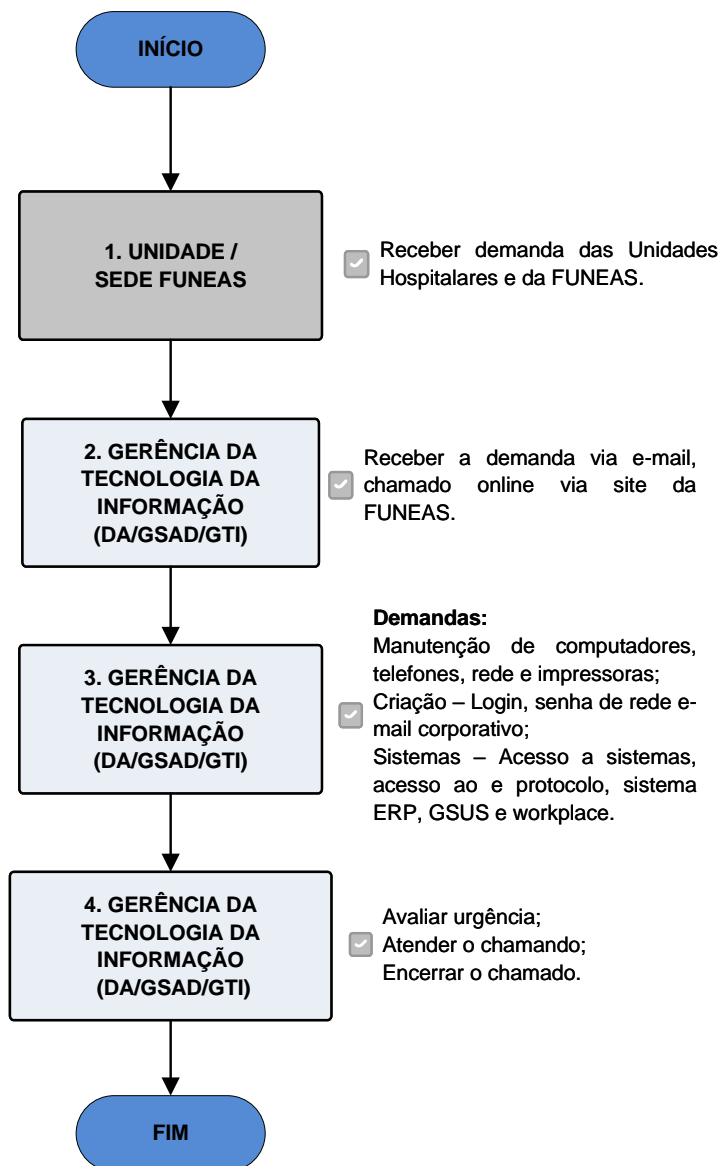

FLUXOGRAMA - DIRETORIA ADMINISTRATIVA / GERÊNCIA SÊNIOR ADMINISTRATIVA
GERÊNCIA DE TECNOLOGIA DA INFORMAÇÃO
TRAMITAÇÃO DO PROCESSO DE SOLICITAÇÃO DE SERVIÇOS VIA SIS-CHAMADO

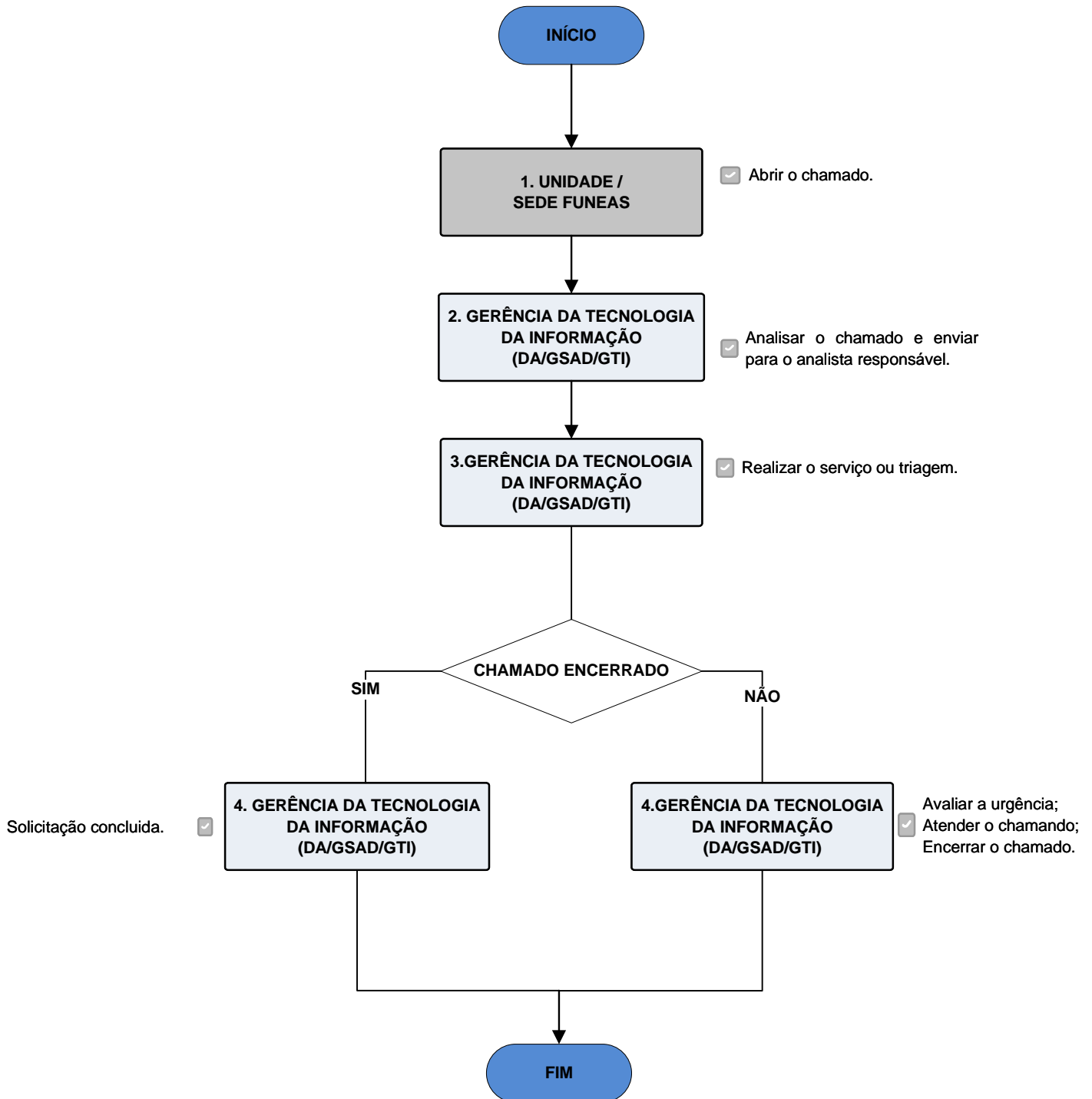

FLUXOGRAMA - DIRETORIA ADMINISTRATIVA / GERÊNCIA SÊNIOR ADMINISTRATIVA
GERÊNCIA DE TECNOLOGIA DA INFORMAÇÃO
TRAMITAÇÃO DO PROCESSO DE MANIFESTAÇÃO DE PESQUISA DE INTERESSE

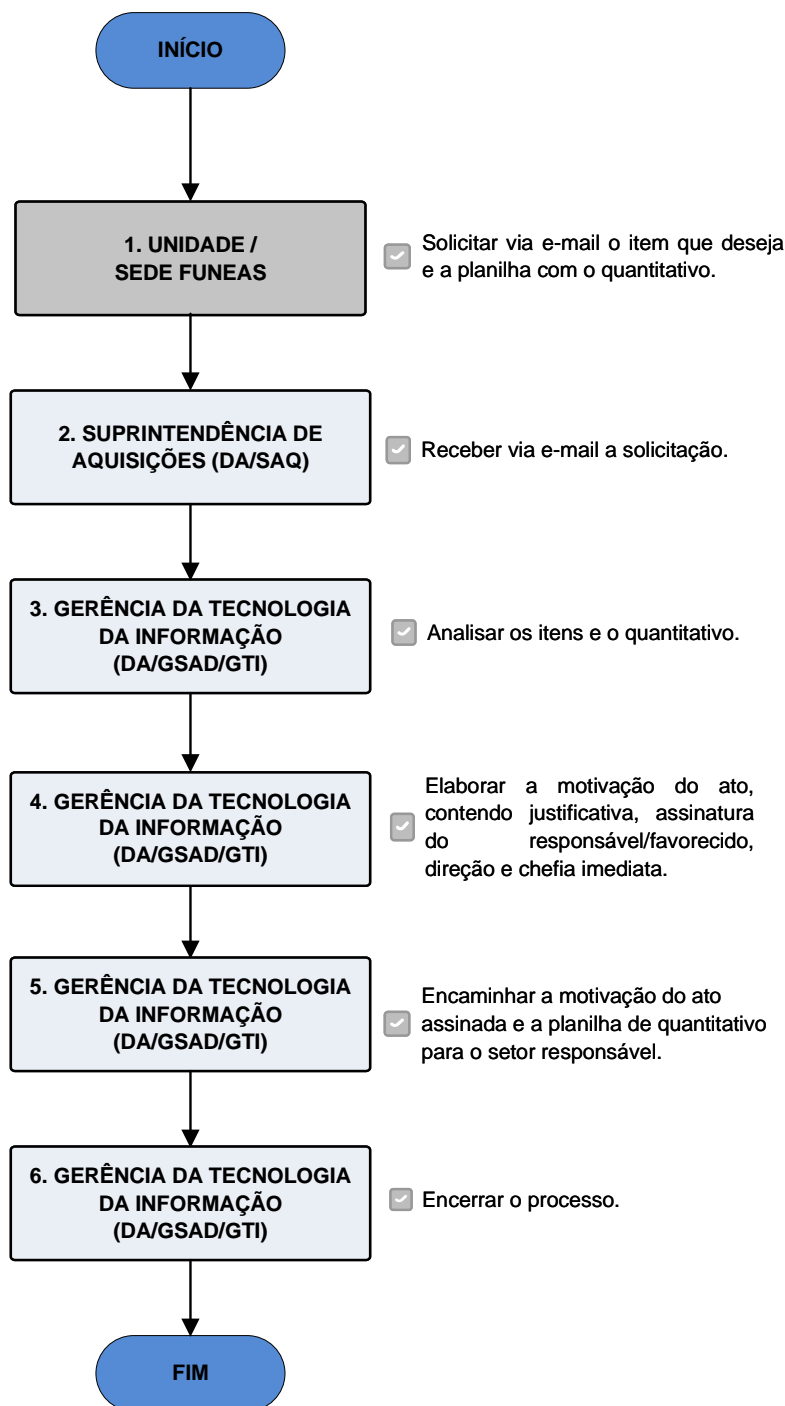

FLUXOGRAMA - DIRETORIA ADMINISTRATIVA / GERÊNCIA SÊNIOR ADMINISTRATIVA
GERÊNCIA DE TECNOLOGIA DA INFORMAÇÃO
TRAMITAÇÃO DO PROCESSO VIA e PROTOCOLO

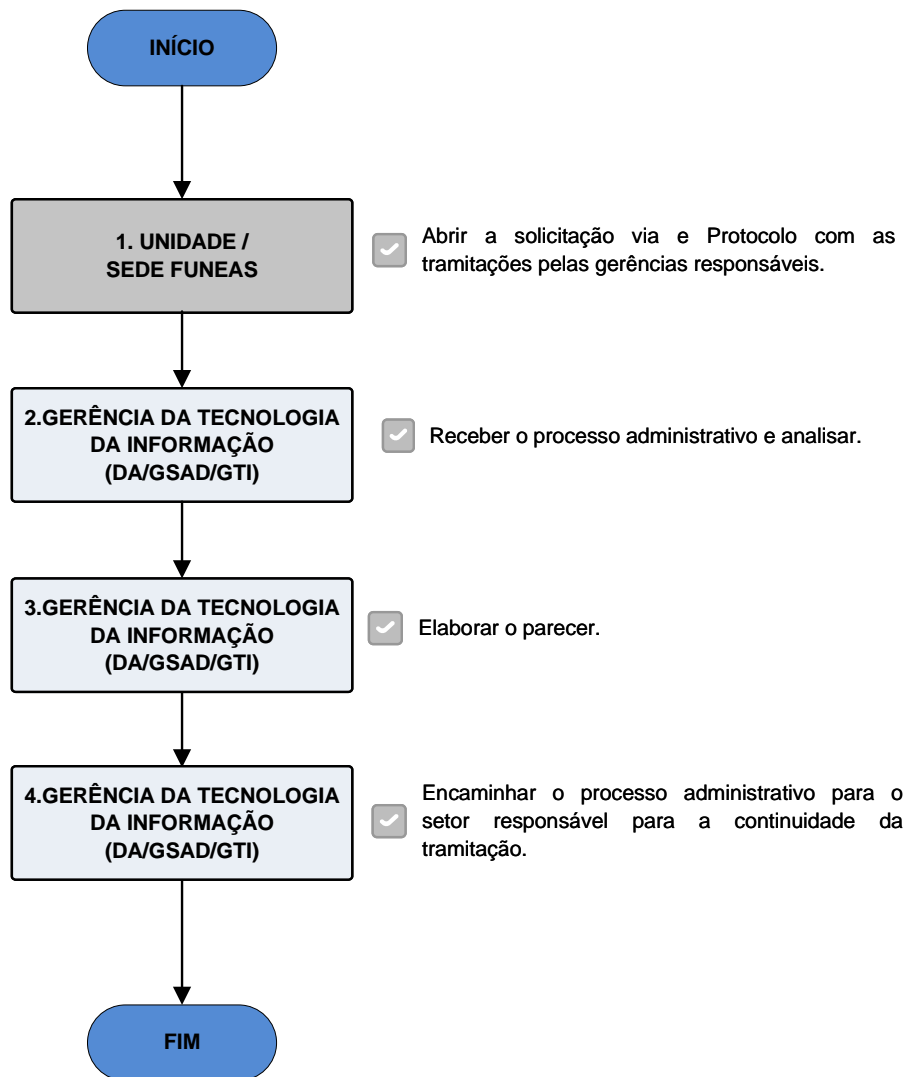

FLUXOGRAMA - DIRETORIA ADMINISTRATIVA / GERÊNCIA SÊNIOR ADMINISTRATIVA / GERÊNCIA DE PATRIMÔNIO
TRAMITAÇÃO DO PROCESSO DE INCORPORAÇÃO DE BENS NOVOS

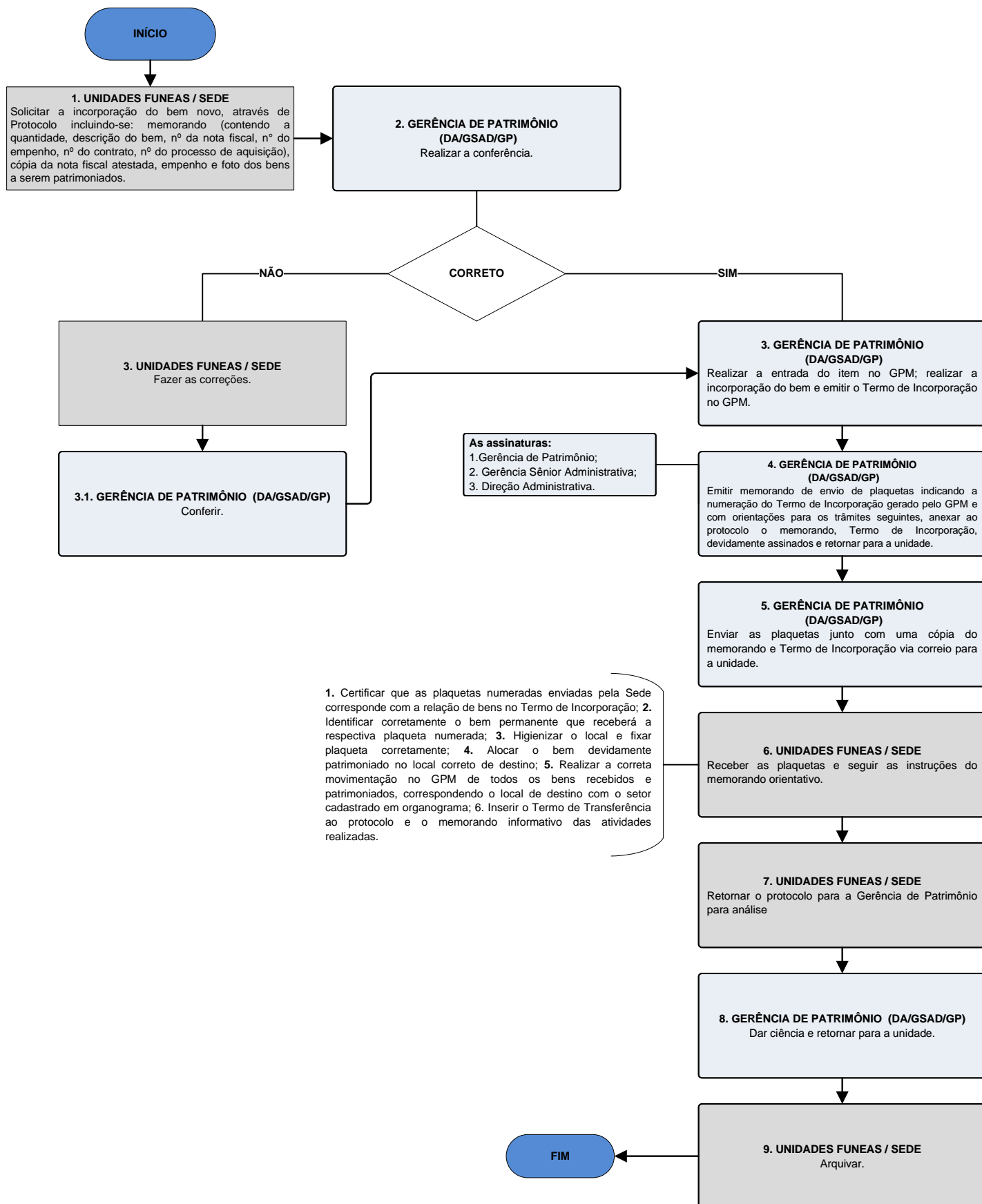

FLUXOGRAMA - DIRETORIA ADMINISTRATIVA / GERÊNCIA SÊNIOR ADMINISTRATIVA / GERÊNCIA DE PATRIMÔNIO

TRAMITAÇÃO DO PROCESSO DE SOLICITAÇÃO DE BENS MÓVEIS EM ESTOQUE NA SEDE

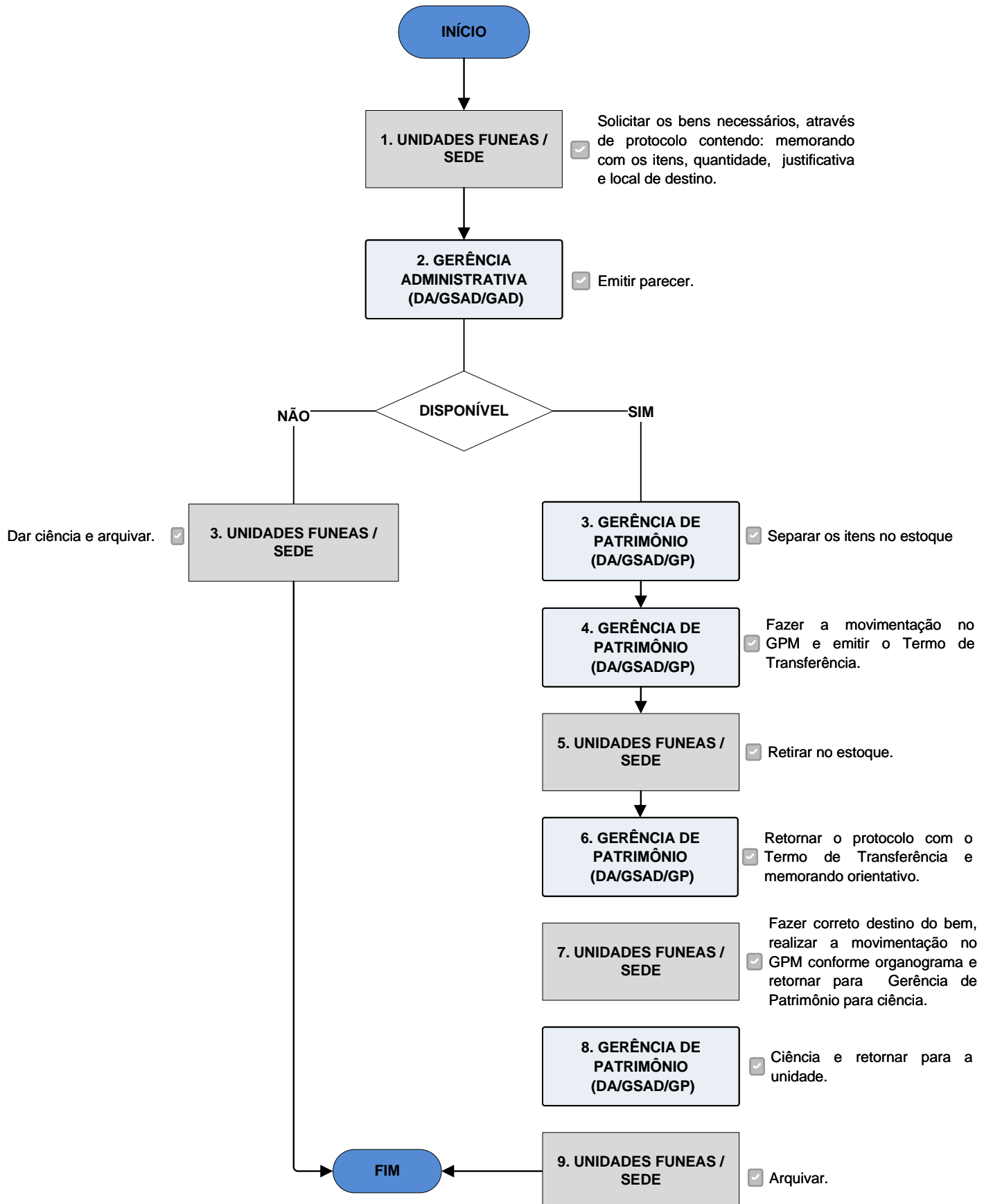

FLUXOGRAMA - DIRETORIA ADMINISTRATIVA / GERÊNCIA SÊNIOR ADMINISTRATIVA / GERÊNCIA DE PATRIMÔNIO

TRAMITAÇÃO DO PROCESSO DE INVENTÁRIO ANUAL DE BENS MÓVEIS POR CHECKAGEM

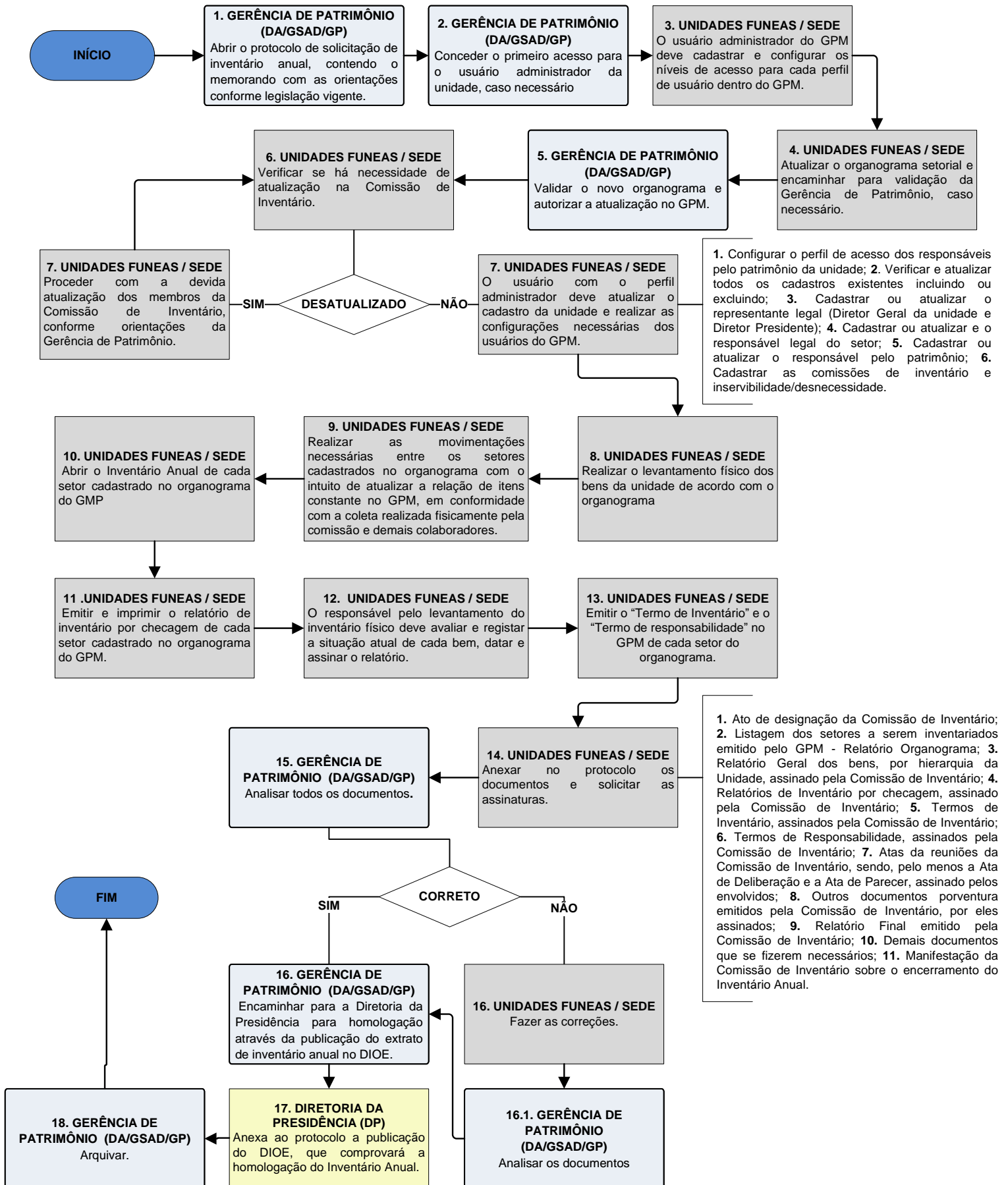



FLUXOGRAMA - DIRETORIA ADMINISTRATIVA / GERÊNCIA SÊNIOR ADMINISTRATIVA / GERÊNCIA DE PATRIMÔNIO

TRAMITAÇÃO DO PROCESSO DE MOVIMENTAÇÃO DE BENS ENTRE SETORES – UNIDADES E SEDE

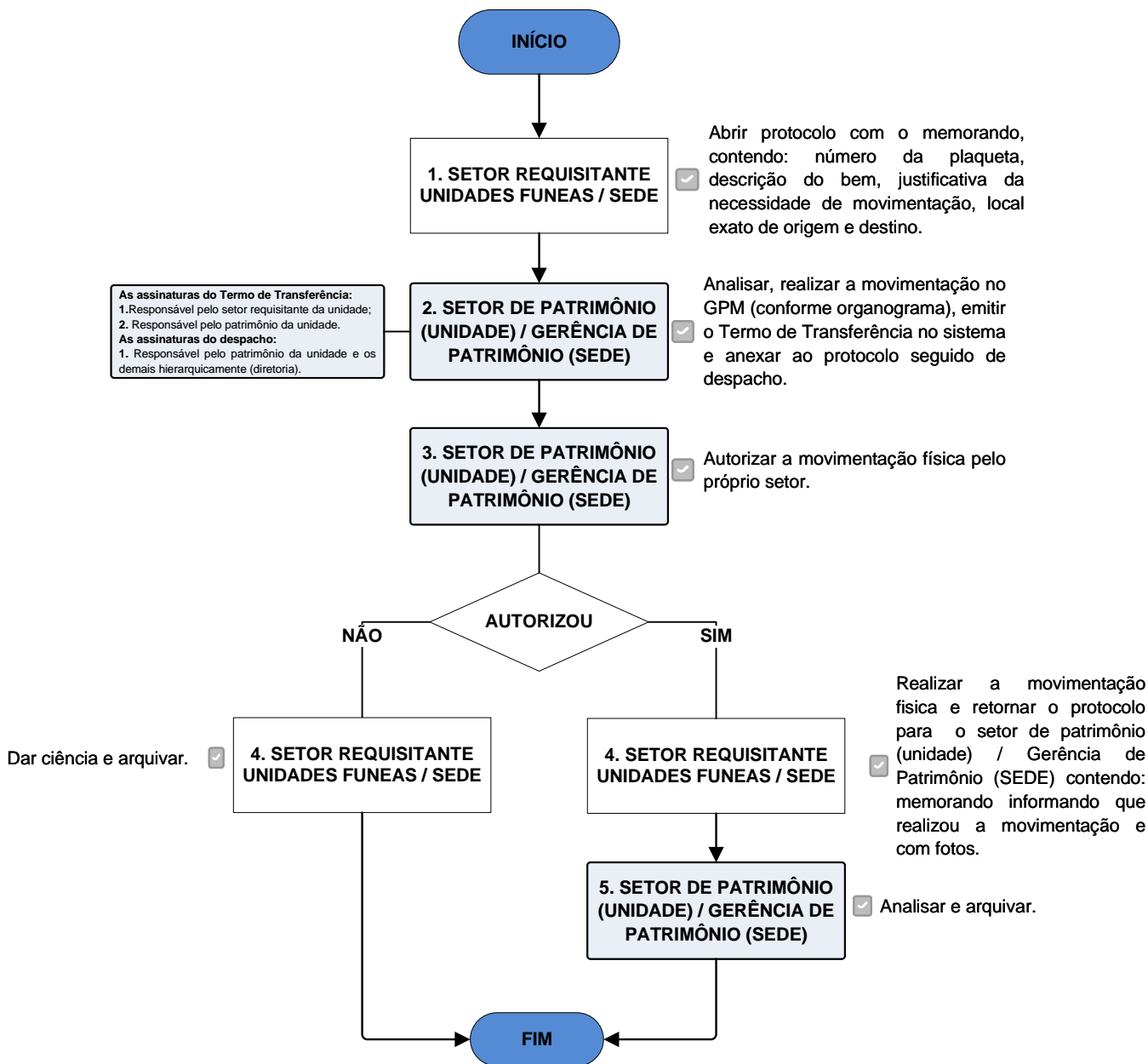

**FLUXOGRAMA - DIRETORIA ADMINISTRATIVA /
SUPERINTENDÊNCIA DE AQUISIÇÕES
TRAMITAÇÃO DO PROCESSO DE CONTRATAÇÃO DE CREDENCIAMENTO**

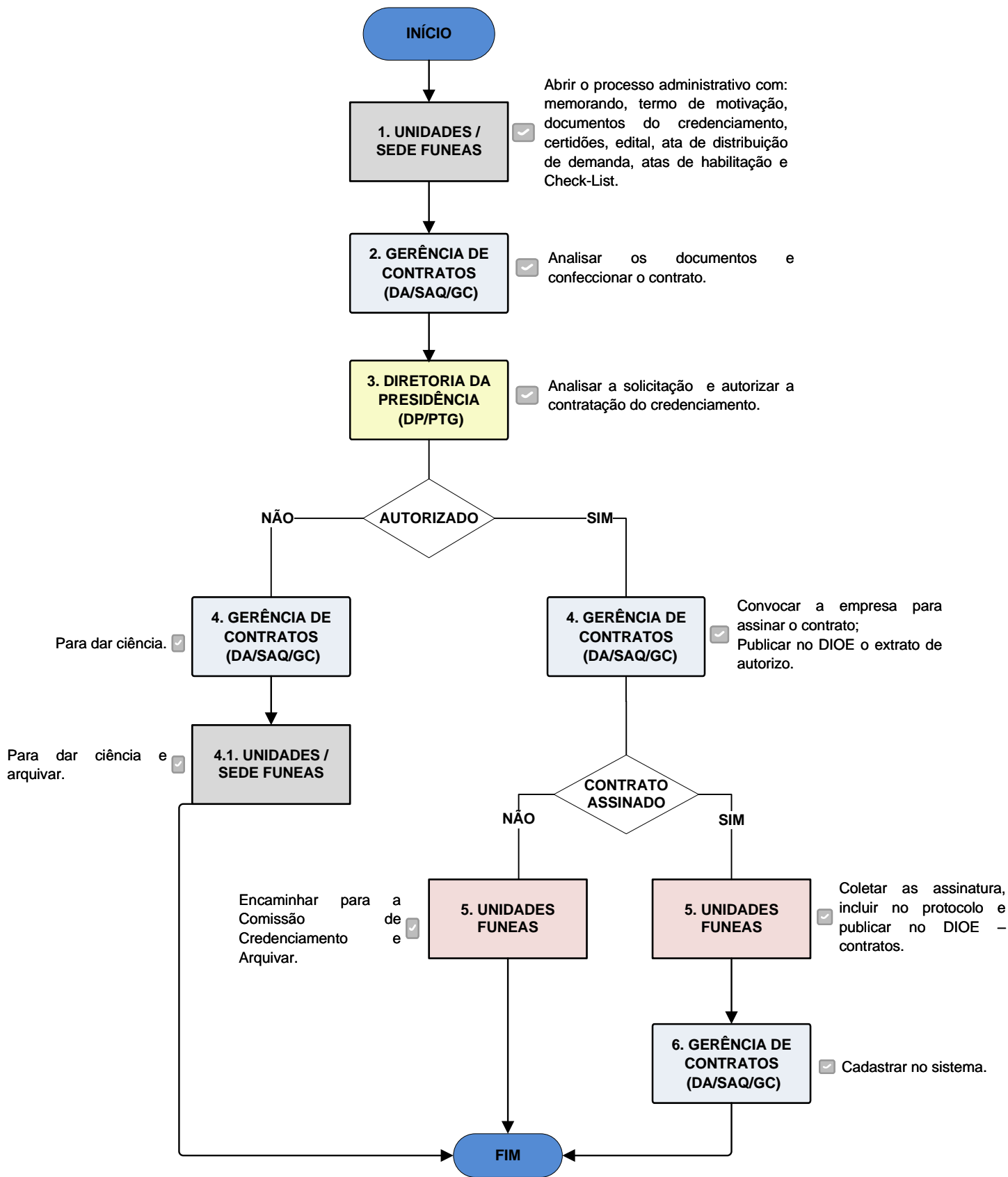

**FLUXOGRAMA - DIRETORIA ADMINISTRATIVA /
SUPERINTENDÊNCIA DE AQUISIÇÕES**
TRAMITAÇÃO DO PROCESSO DE CREDENCIAMENTO - PRORROGAÇÃO CONTRATUAL

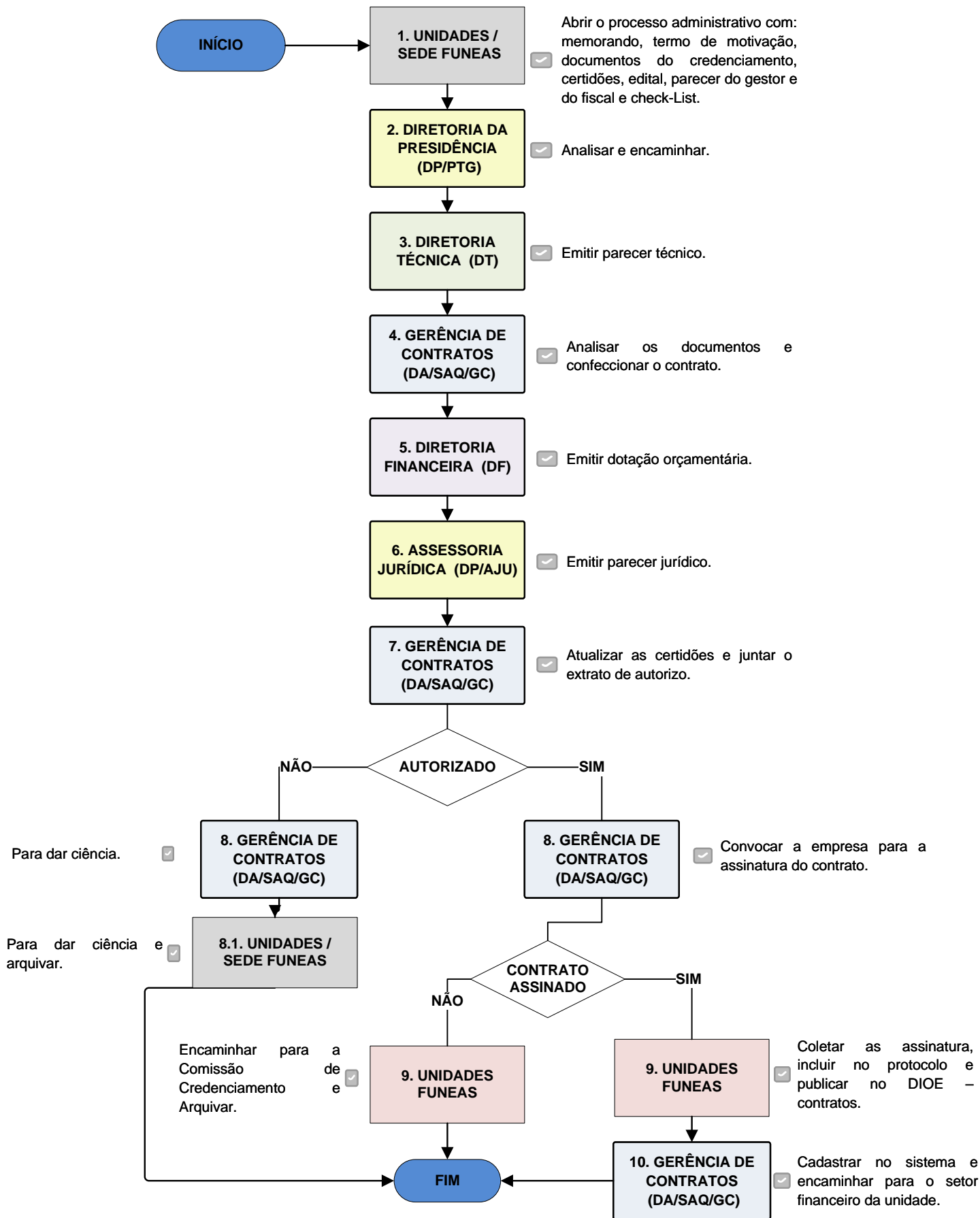

FLUXOGRAMA - DIRETORIA ADMINISTRATIVA /
SUPERINTENDÊNCIA DE AQUISIÇÕES

TRAMITAÇÃO DO PROCESSO DE CREDENCIAMENTO - SUPRESSÃO E ACRÉSCIMO CONTRATUAL

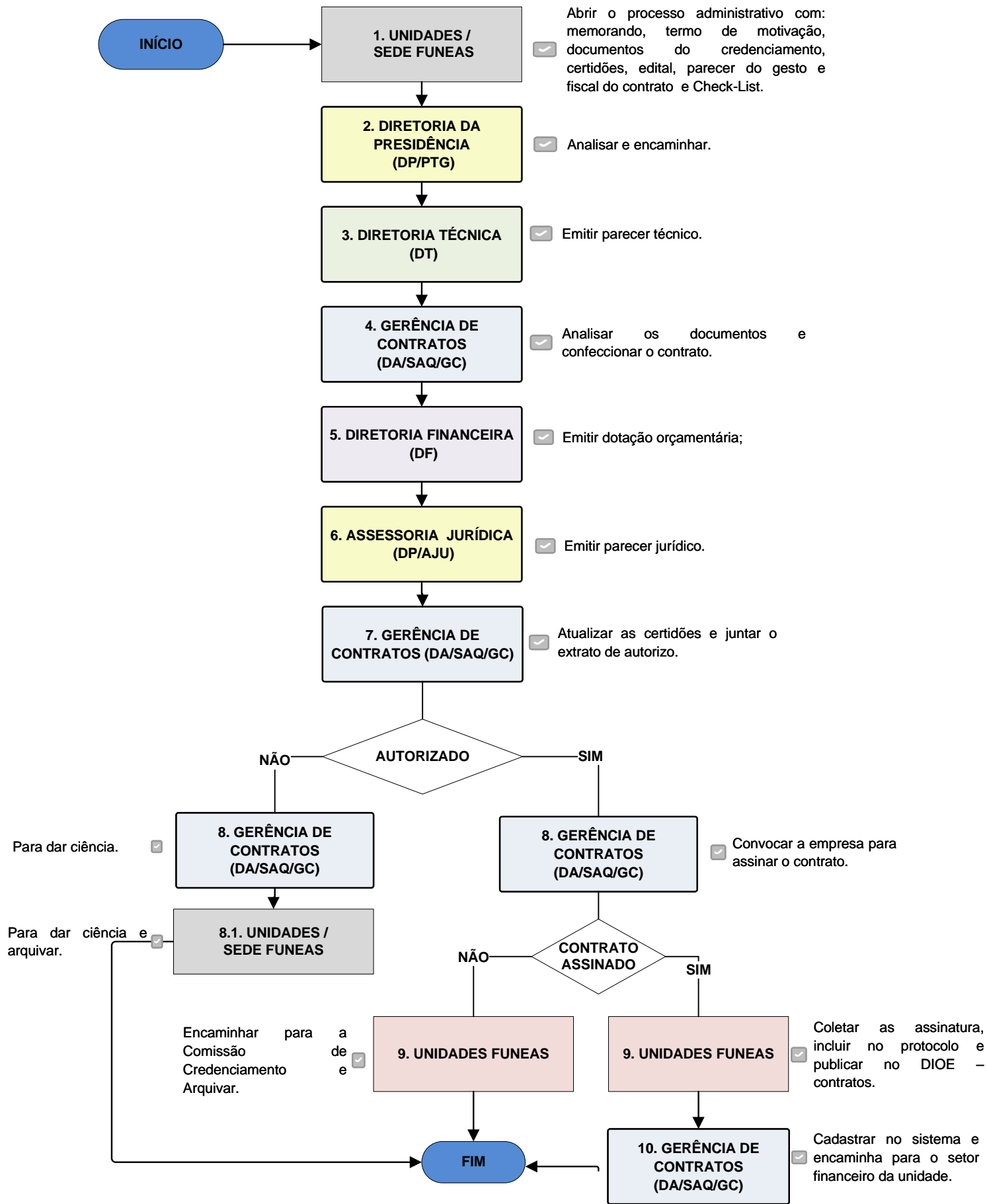

FLUXOGRAMA - DIRETORIA ADMINISTRATIVA /
SUPERINTENDÊNCIA DE AQUISIÇÕES

TRAMITAÇÃO DO PROCESSO DE TERMO ADITIVO DE PRORROGAÇÃO DA VIGÊNCIA CONTRATUAL

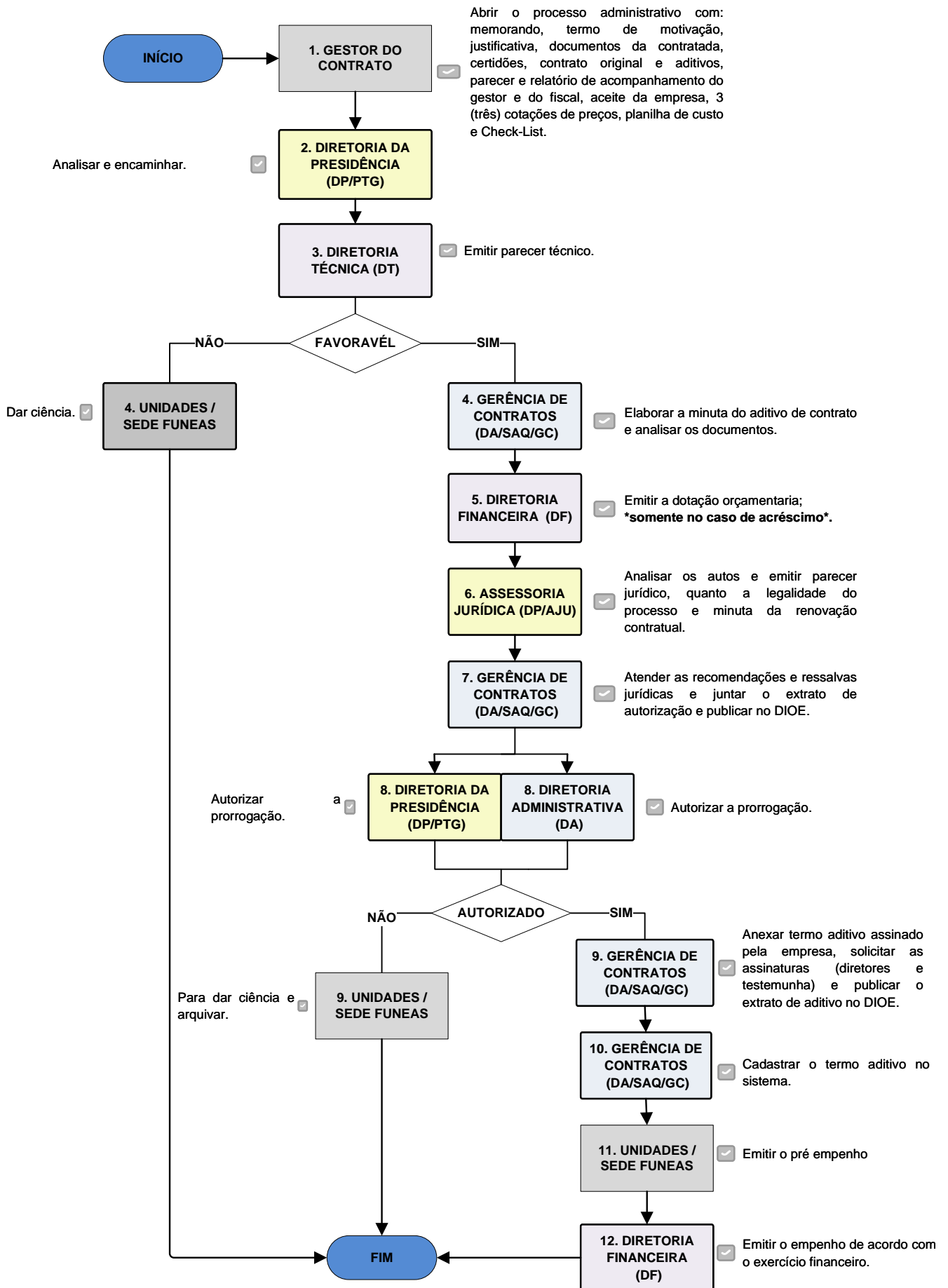

FLUXOGRAMA - DIRETORIA ADMINISTRATIVA / SUPERINTENDÊNCIA DE AQUISIÇÕES

TRAMITAÇÃO DO PROCESSO DE TERMO ADITIVO DE SUPRESSÃO E/OU ACRÉSCIMO AO QUANTITATIVO CONTRATUAL

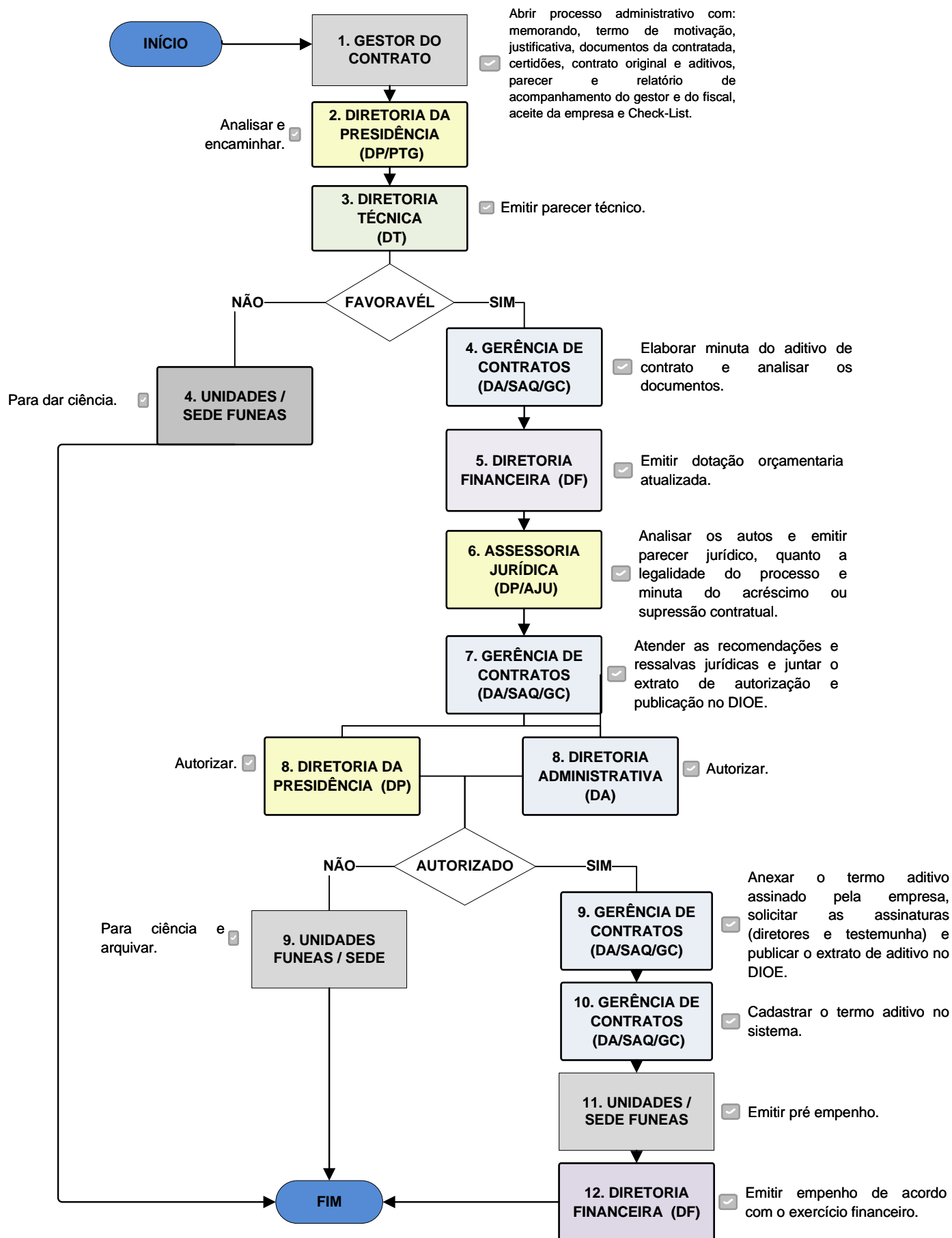

**FLUXOGRAMA - DIRETORIA ADMINISTRATIVA /
SUPERINTENDÊNCIA DE AQUISIÇÕES**

TRAMITAÇÃO DO PROCESSO DE TERMO ADITIVO DE REEQUILIBRIO ECONÔMICO E FINANCEIRO

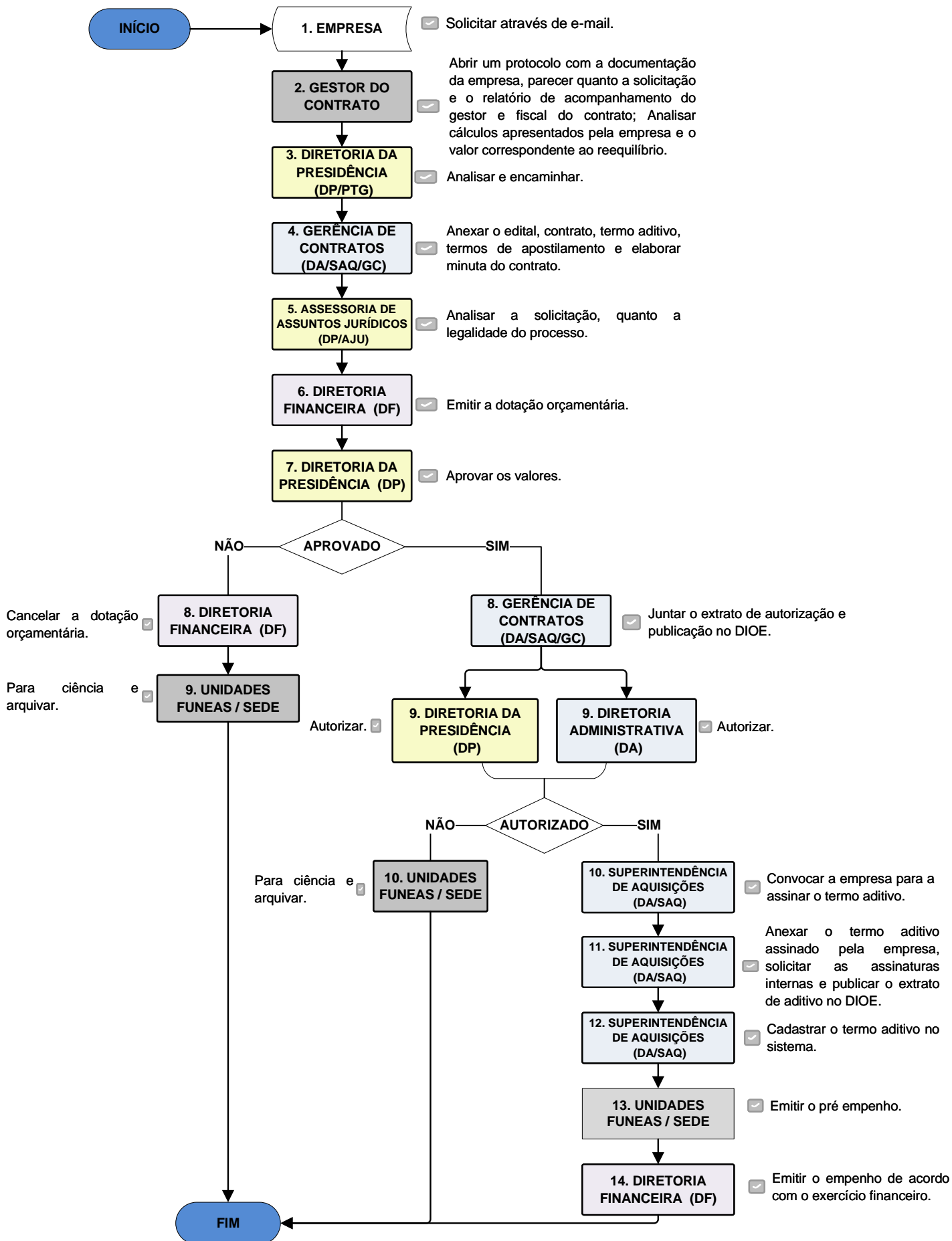

FLUXOGRAMA - DIRETORIA ADMINISTRATIVA / SUPERINTENDÊNCIA DE AQUISIÇÕES TRAMITAÇÃO DO PROCESSO DE REACTUAÇÃO E REAJUSTE CONTRATUAL

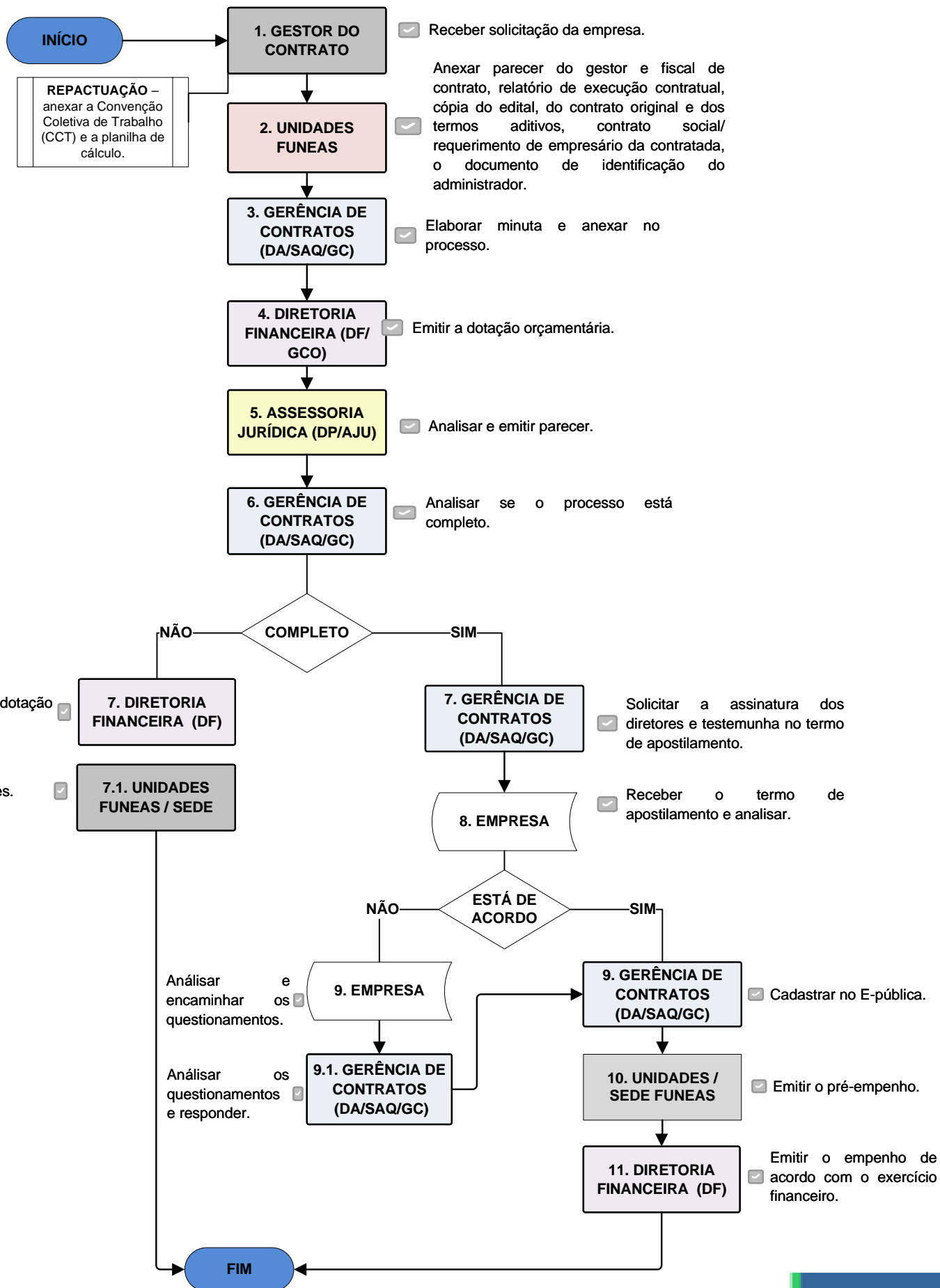

FLUXOGRAMA - DIRETORIA ADMINISTRATIVA / SUPERINTENDÊNCIA DE AQUISIÇÕES TRAMITAÇÃO DO PROCESSO DE RESCISÃO CONTRATUAL

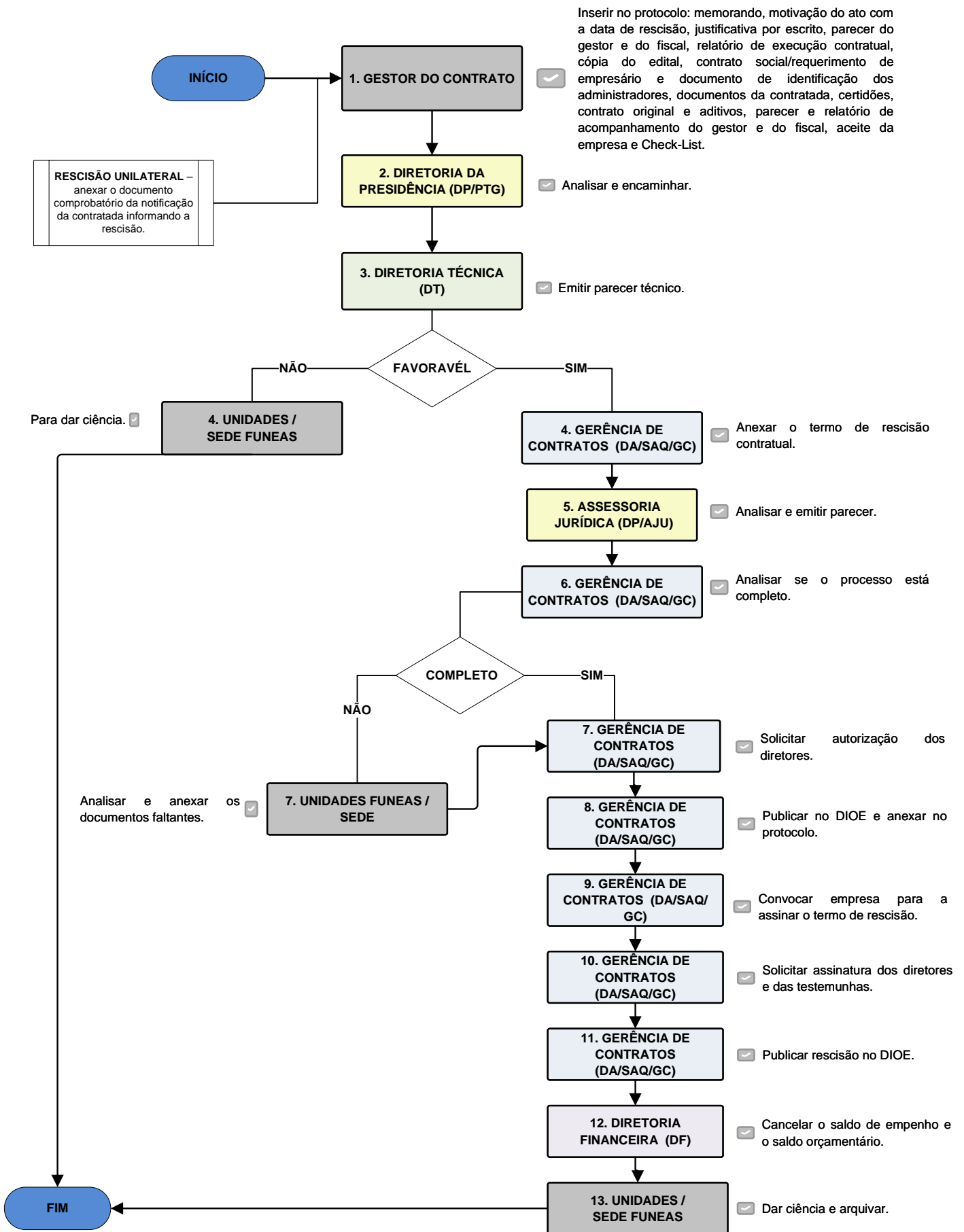

**FLUXOGRAMA - DIRETORIA ADMINISTRATIVA /
SUPERINTENDÊNCIA DE AQUISIÇÕES**

TRAMITAÇÃO DO PROCESSO DE LICITAÇÃO - PREGÃO OU CONCORRÊNCIA – FASE INTERNA

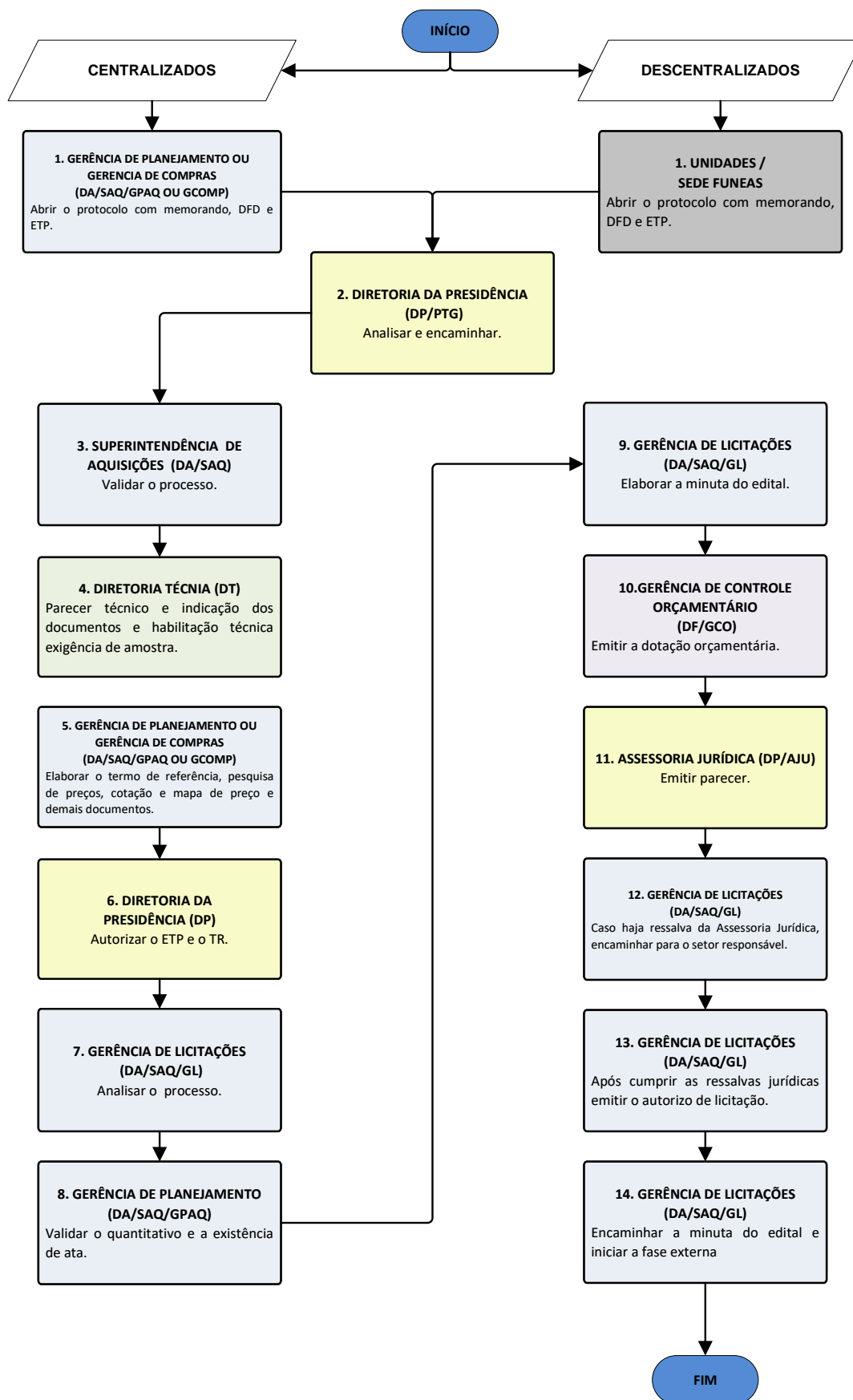

FLUXOGRAMA - DIRETORIA ADMINISTRATIVA / SUPERINTENDÊNCIA DE AQUISIÇÕES TRAMITAÇÃO PROCESSO DE LICITAÇÃO - PREGÃO OU CONCORRÊNCIA – FASE EXTERNA

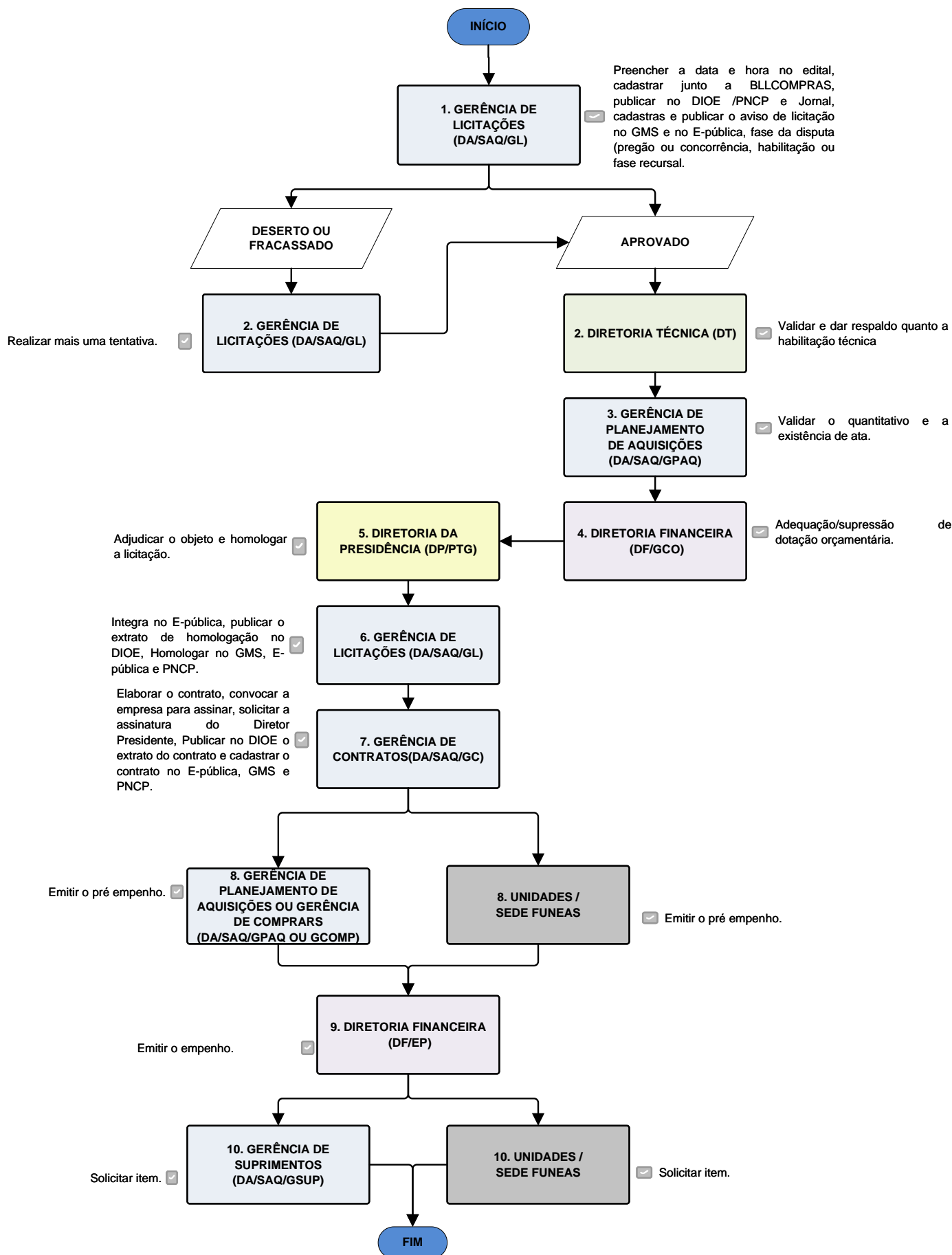

FLUXOGRAMA - DIRETORIA ADMINISTRATIVA / SUPERINTENDÊNCIA DE AQUISIÇÕES

TRAMITAÇÃO DO PROCESSO DE PARTICIPAÇÃO NO PROCESSO INSTRUÍDO PELA SESA/DECON – ITENS PADRONIZADOS

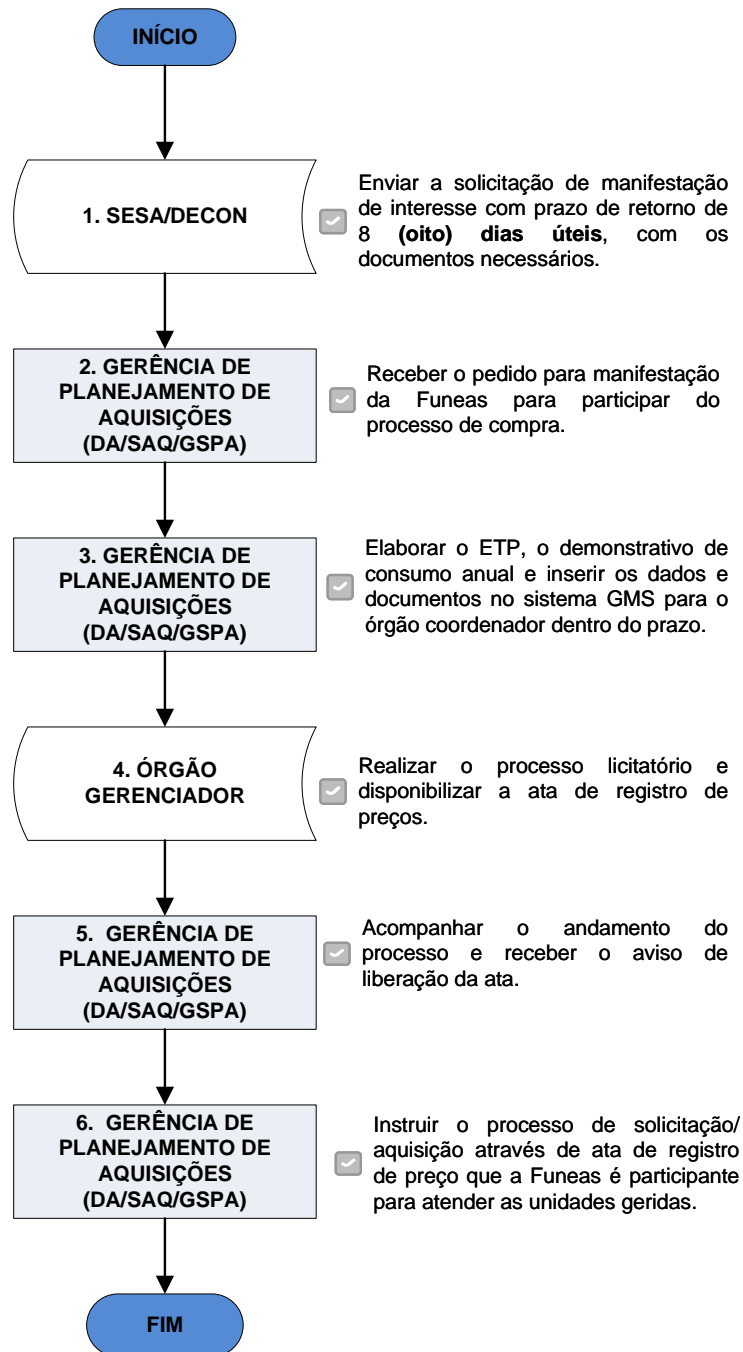

FLUXOGRAMA - DIRETORIA ADMINISTRATIVA / SUPERINTENDÊNCIA DE AQUISIÇÕES

TRAMITAÇÃO DO PROCESSO DE LICITAÇÃO (AQUISIÇÃO E SERVIÇO – DESCENTRALIZADOS)

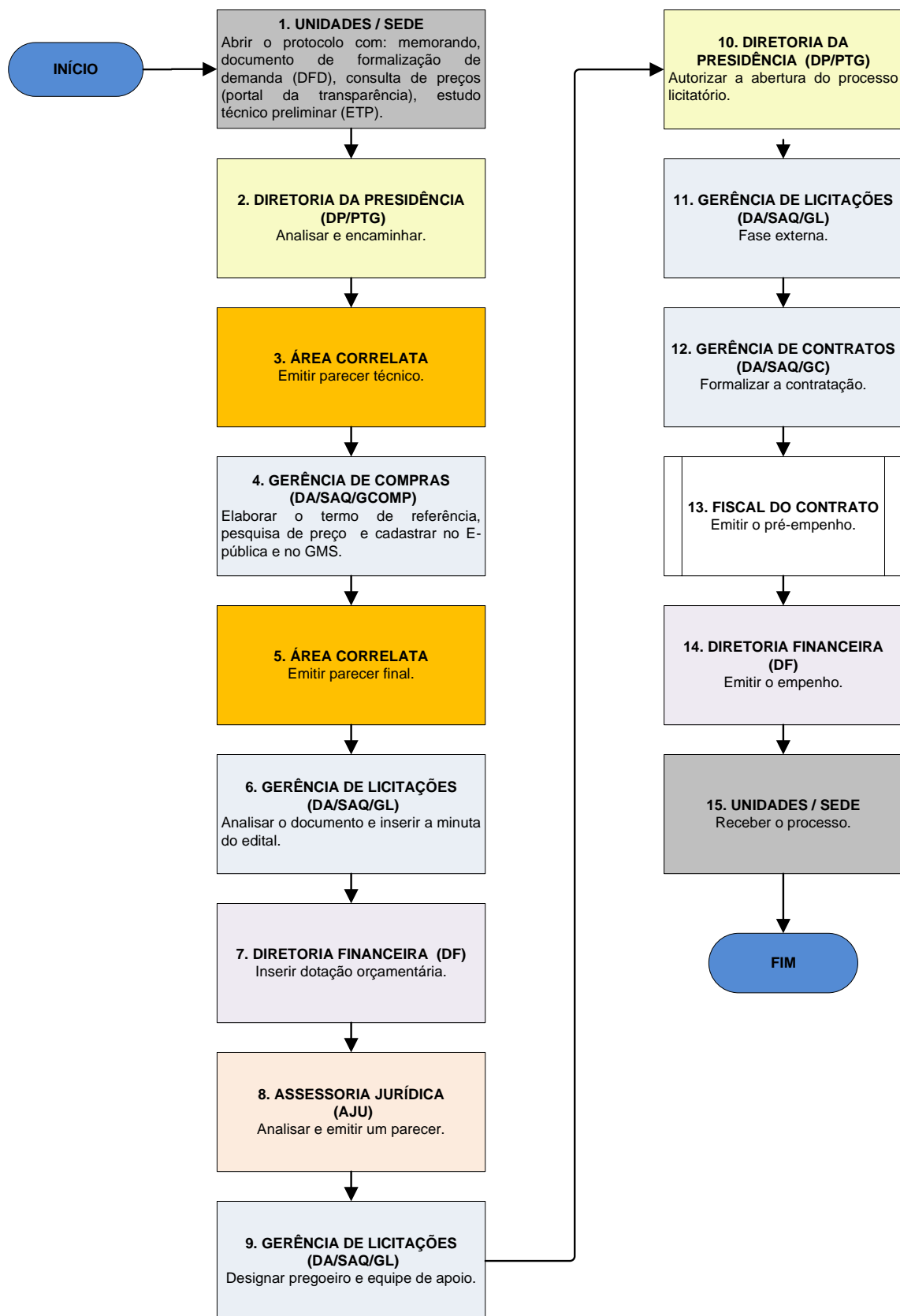

FLUXOGRAMA - DIRETORIA ADMINISTRATIVA / SUPERINTENDÊNCIA DE AQUISIÇÕES

TRAMITAÇÃO DO PROCESSO DE LICITAÇÃO ITENS DE CONSUMO CENTRALIZADOS (PADRONIZADOS)

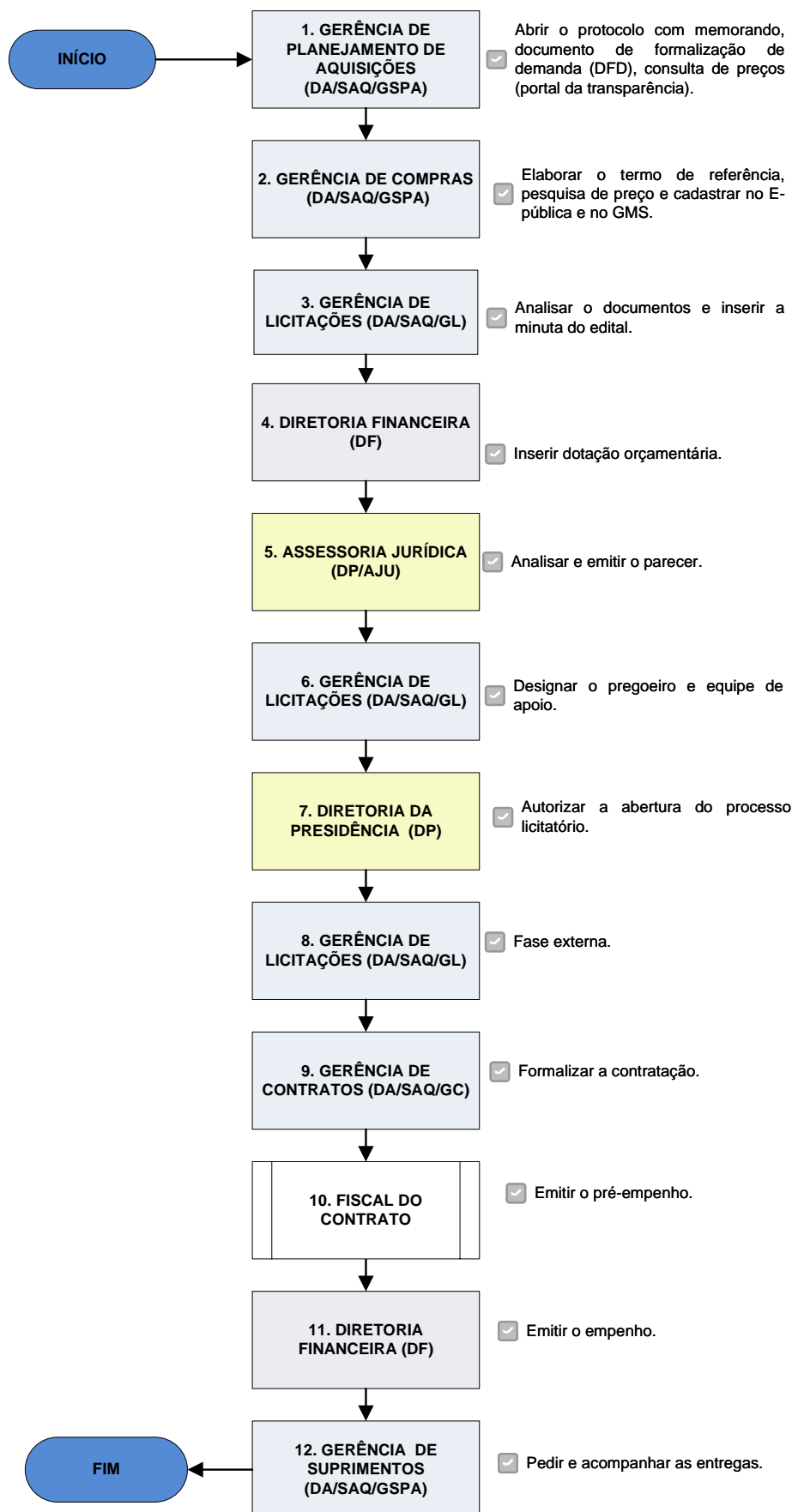

FLUXOGRAMA - DIRETORIA ADMINISTRATIVA / SUPERINTENDÊNCIA DE AQUISIÇÕES

TRAMITAÇÃO DO PROCESSO DE AQUISIÇÃO POR ATA DE REGISTRO DE PREÇOS – FUNEDAS PARTICIPANTE

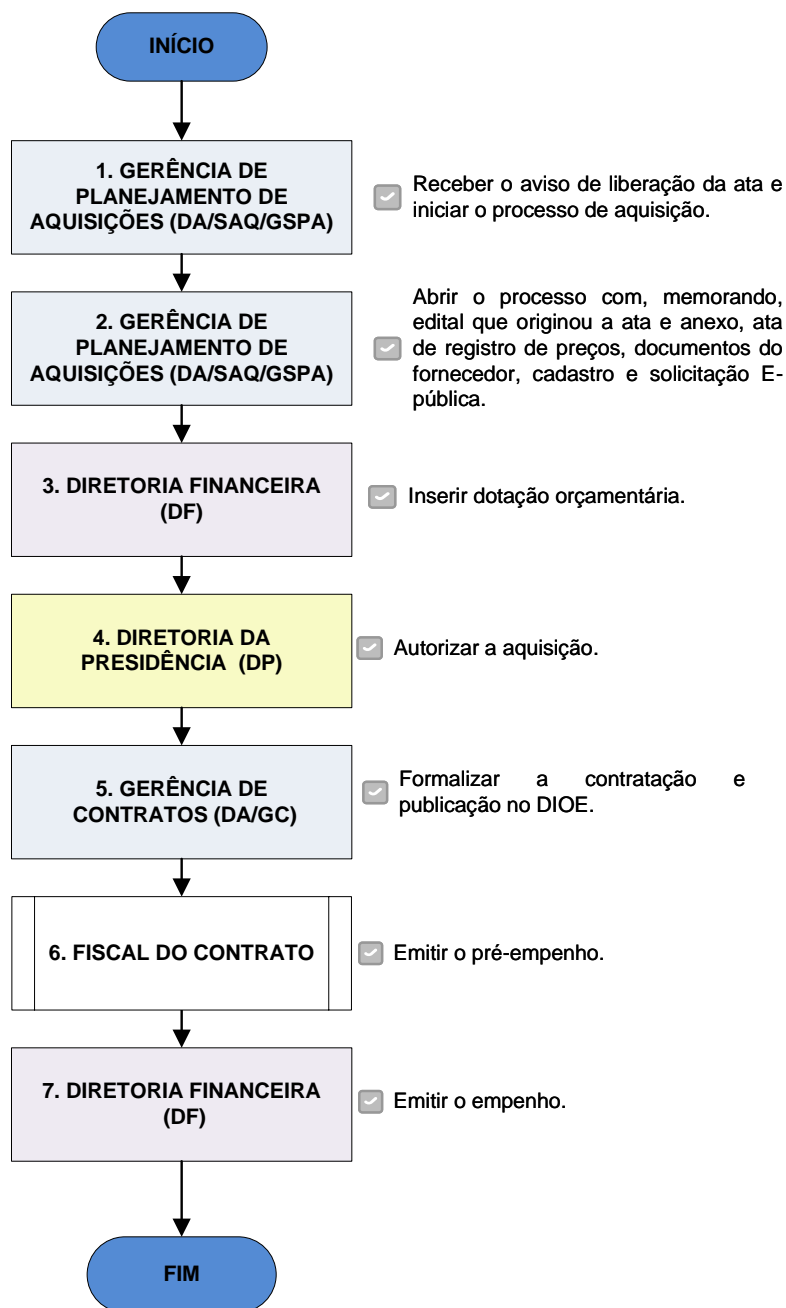

**FLUXOGRAMA - DIRETORIA ADMINISTRATIVA /
SUPERINTENDÊNCIA DE AQUISIÇÕES**

TRAMITAÇÃO DO PROCESSO DE ADESÃO A ATA DE ITENS DE CONSUMO – FUNEAS NÃO PARTICIPANTE

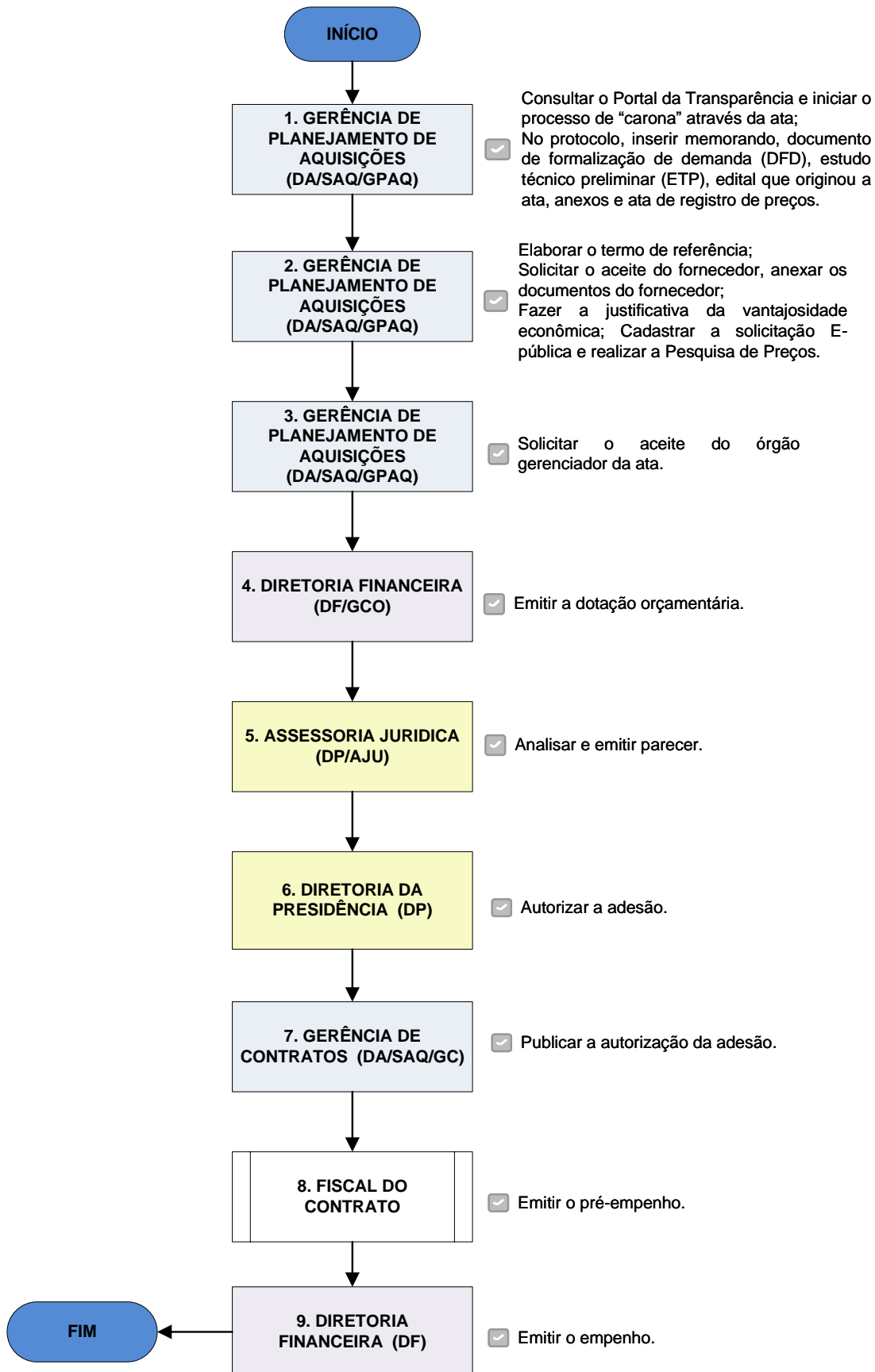

FLUXOGRAMA - DIRETORIA ADMINISTRATIVA / SUPERINTENDÊNCIA DE AQUISIÇÕES

TRAMITAÇÃO DO PROCESSO DE INEXIGIBILIDADE E DISPENSA DE LICITAÇÃO (ETAPA ÚNICA OU CONTRATO DISPENSADO)

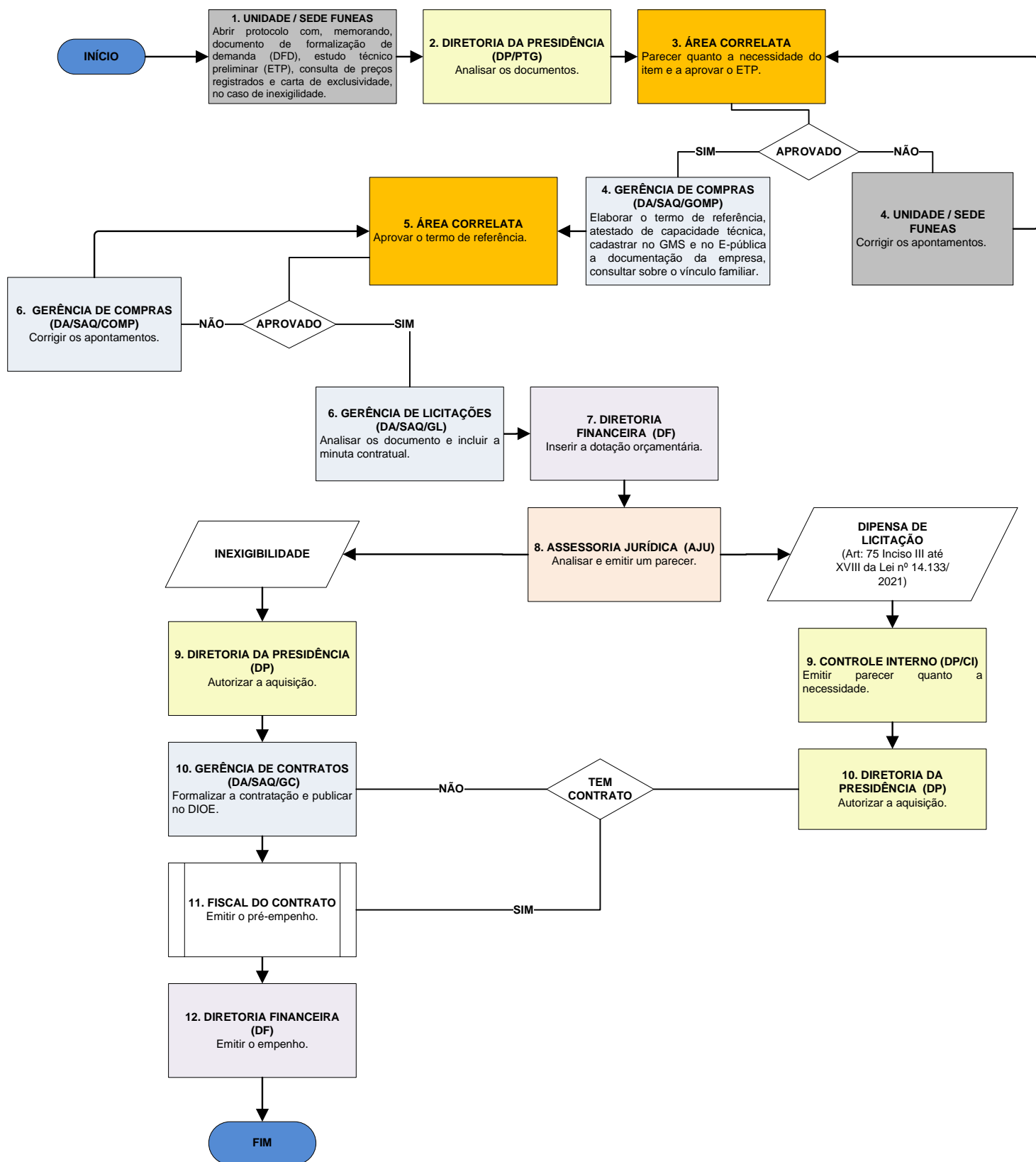

FLUXOGRAMA - DIRETORIA ADMINISTRATIVA / SUPERINTENDÊNCIA DE AQUISIÇÕES TRAMITAÇÃO DO PROCESSO NA CENTRAL DE DISTRIBUIÇÃO (CD)

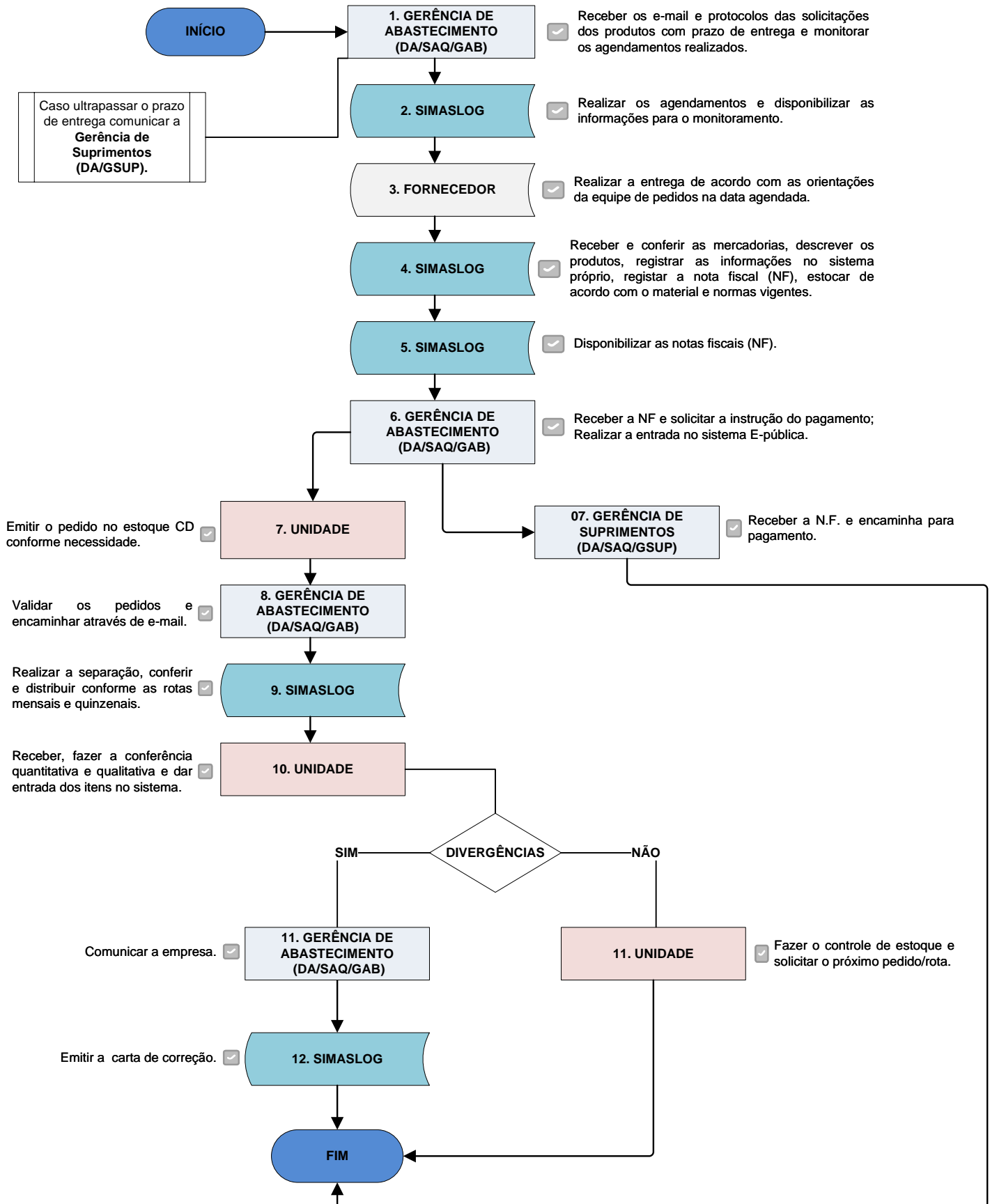

FLUXOGRAMA - DIRETORIA ADMINISTRATIVA / SUPERINTENDÊNCIA DE AQUISIÇÕES TRAMITAÇÃO DO PROCESSO DO PLANO DE CONTRATAÇÃO ANUAL

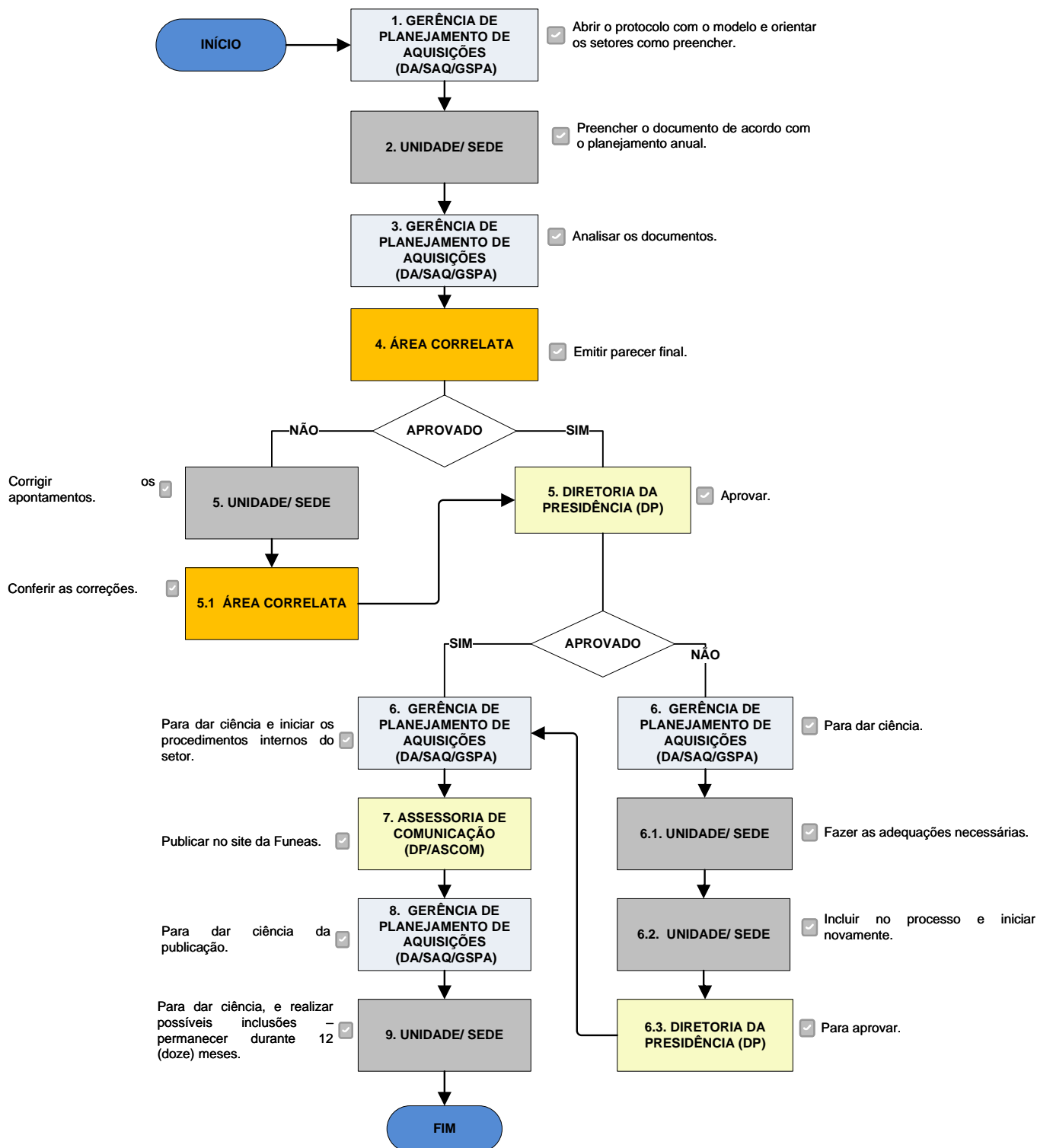

FLUXOGRAMA - DIRETORIA ADMINISTRATIVA / SUPERINTENDÊNCIA DE AQUISIÇÕES TRAMITAÇÃO DO PROCESSO DE CONTROLE DE VALIDADE

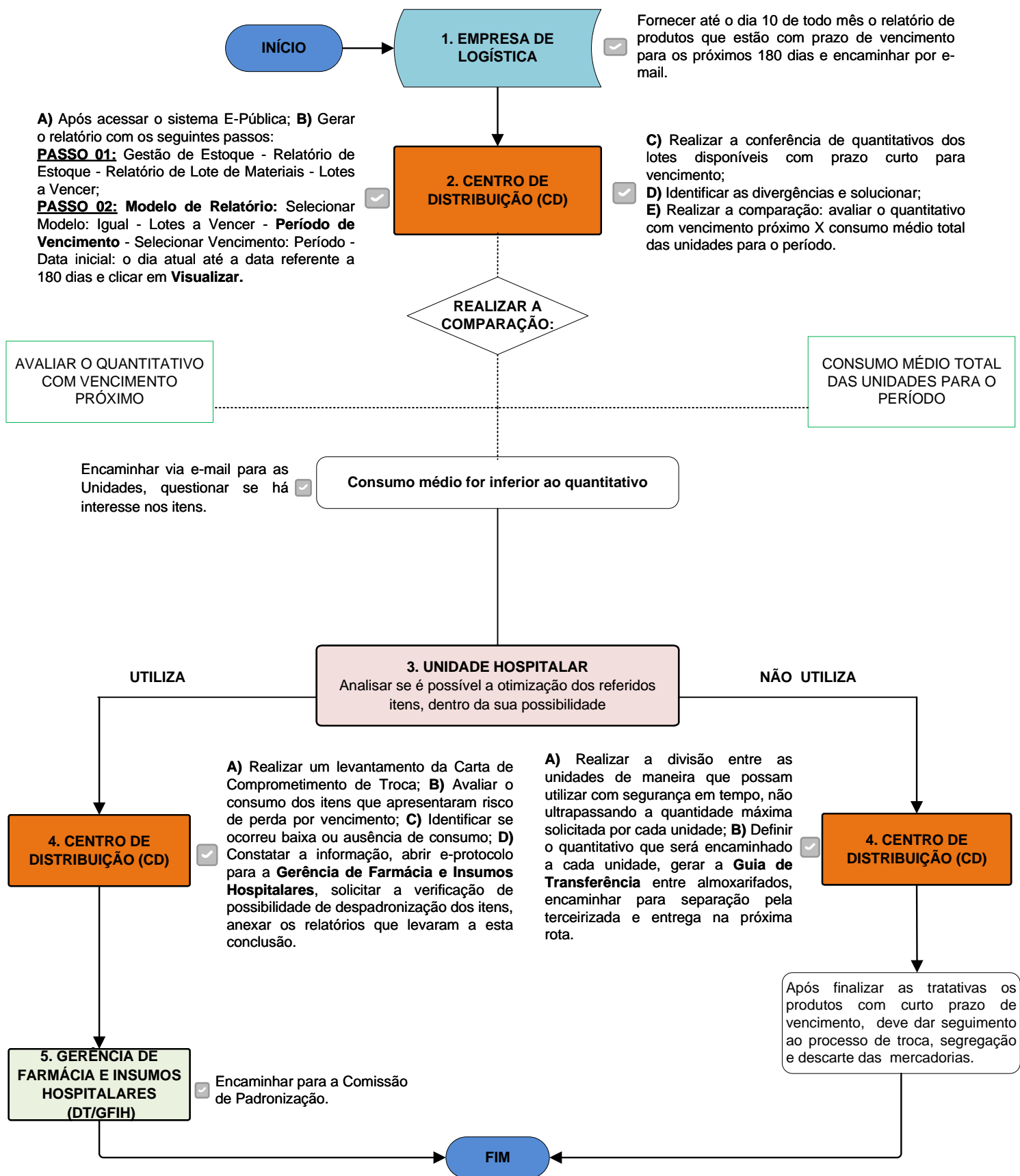

FLUXOGRAMA - DIRETORIA ADMINISTRATIVA /
SUPERINTENDÊNCIA DE AQUISIÇÕES

TRAMITAÇÃO DO PROCESSO DE CARTA DE COMPROMETIMENTO DE TROCA POR VALIDADE

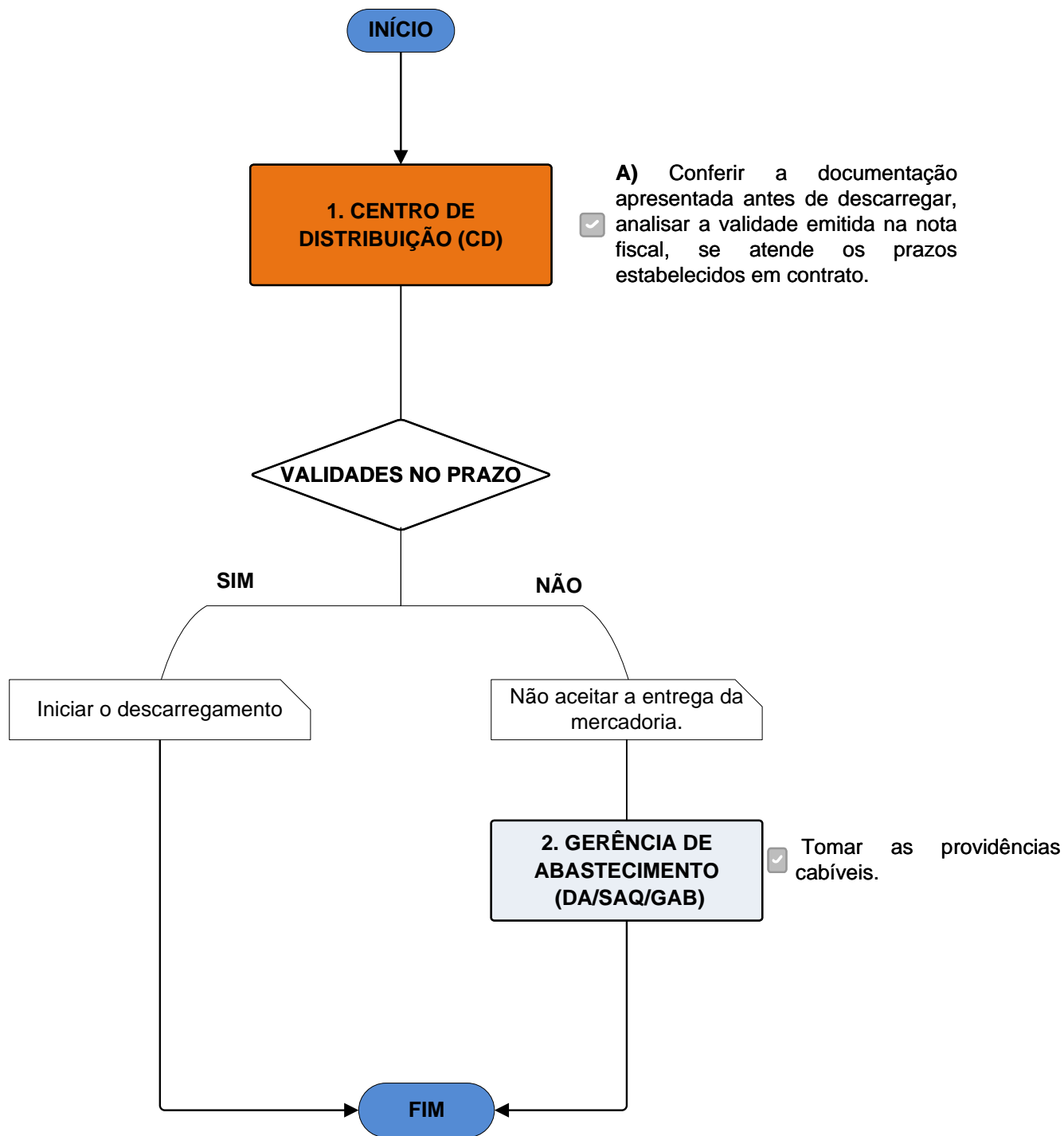

**FLUXOGRAMA - DIRETORIA ADMINISTRATIVA /
SUPERINTENDÊNCIA DE AQUISIÇÕES
TRAMITAÇÃO DO PROCESSO DE CREDENCIAMENTO - RESCISÃO CONTRATUAL**

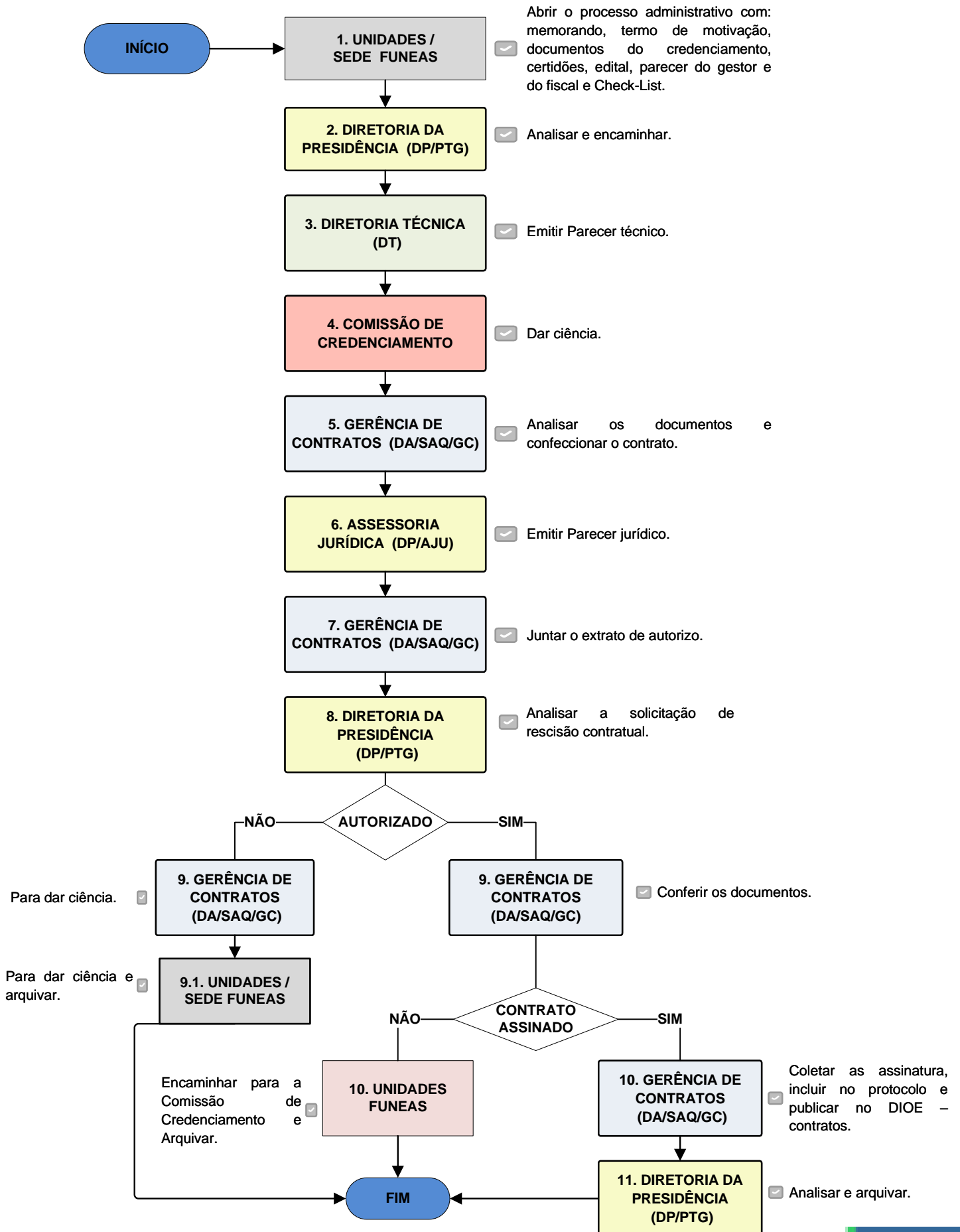

FLUXOGRAMA - DIRETORIA ADMINISTRATIVA /
SUPERINTENDÊNCIA DE AQUISIÇÕES

TRAMITAÇÃO DO PROCESSO DE REGISTRO DE PREÇOS – FUNEAS É ÓRGÃO PARTICIPANTE -
ETAPA ÚNICA

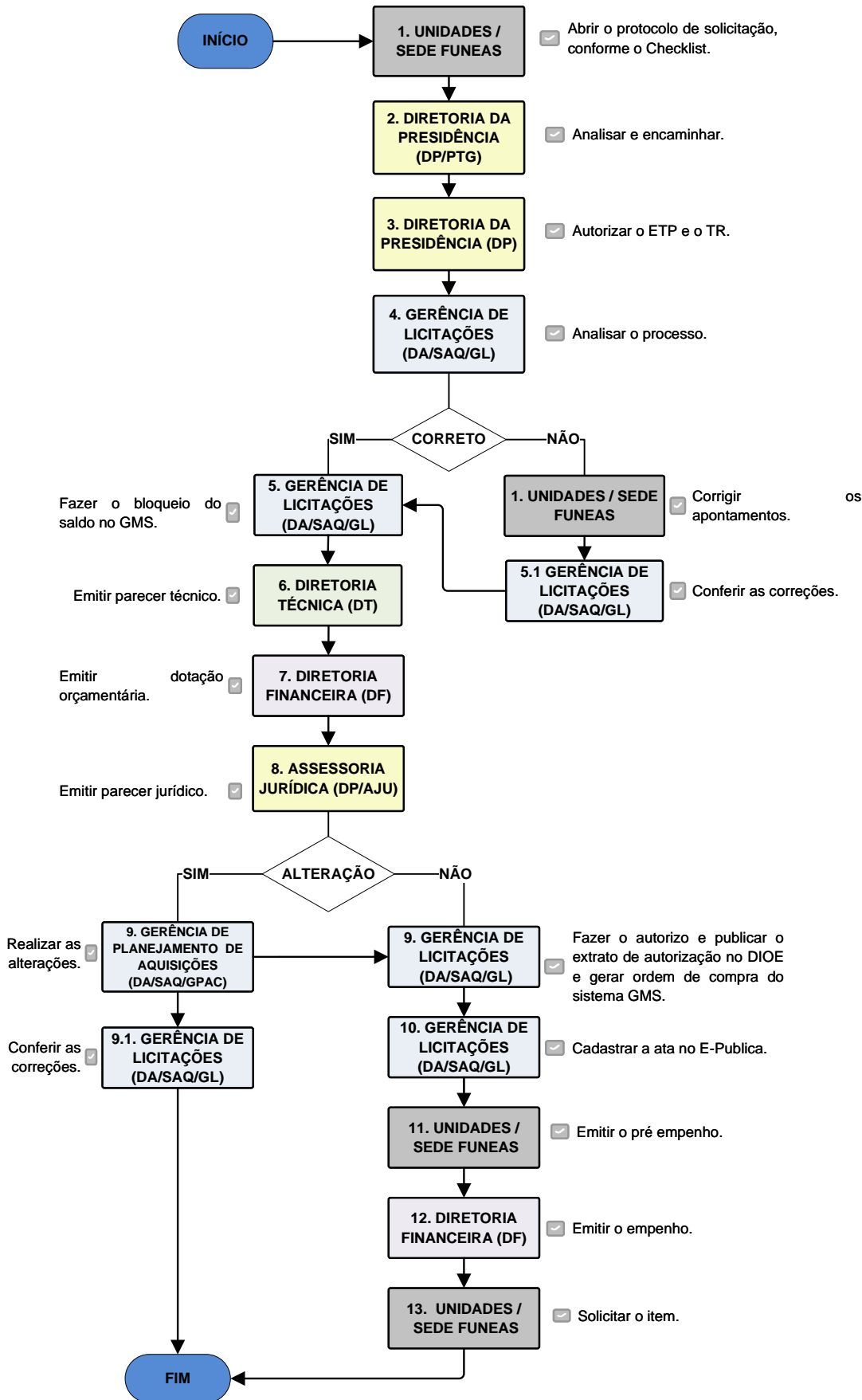

**FLUXOGRAMA - DIRETORIA ADMINISTRATIVA /
SUPERINTENDÊNCIA DE AQUISIÇÕES**

**TRAMITAÇÃO DO PROCESSO DE REGISTRO DE PREÇOS – FUNEAS É ÓRGÃO PARTICIPANTE – ETAPA
PARCELADA OU COM GARANTIA**

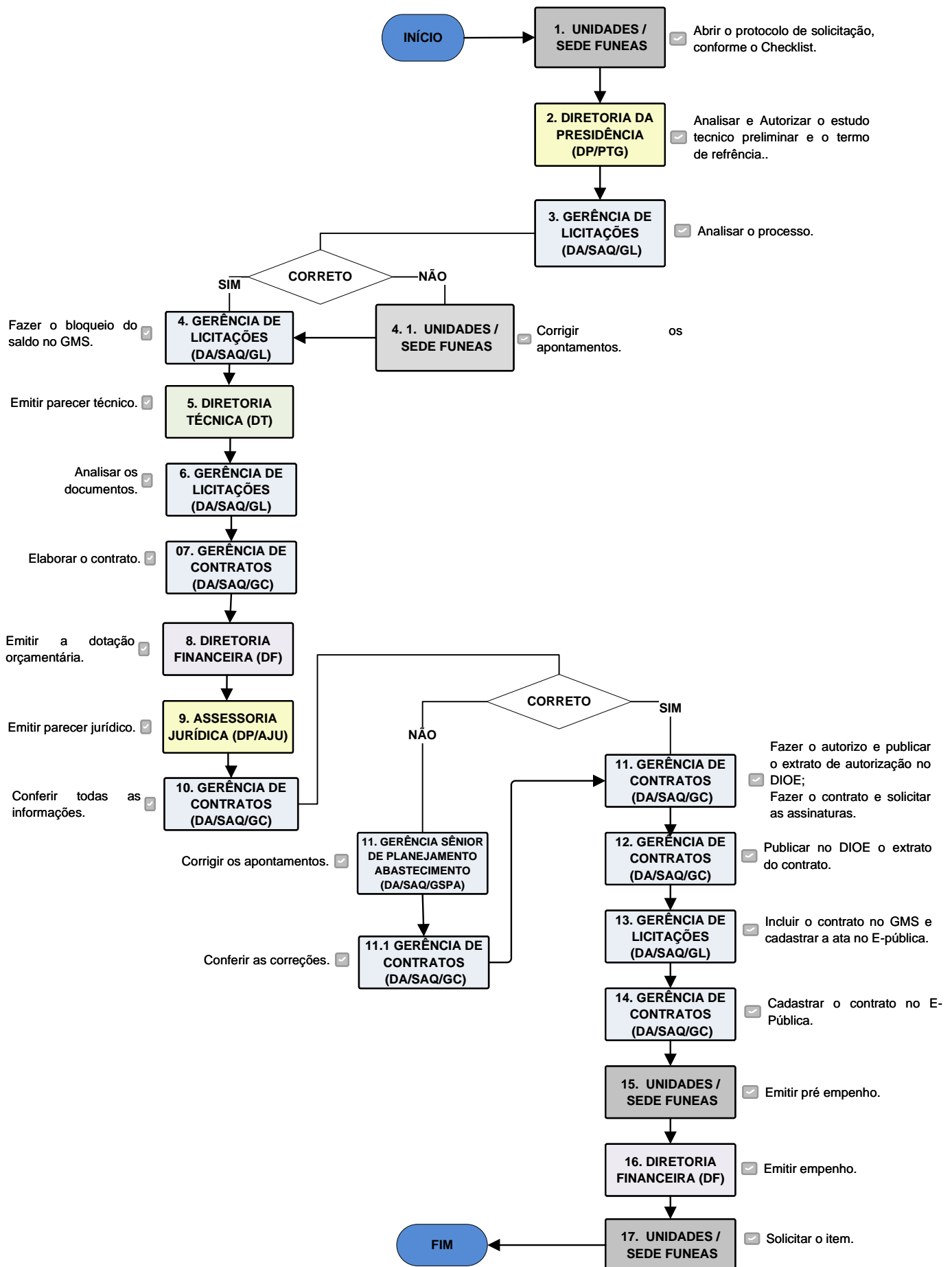

FLUXOGRAMA - DIRETORIA ADMINISTRATIVA /
SUPERINTENDÊNCIA DE AQUISIÇÕES

TRAMITAÇÃO DO PROCESSO DE REGISTRO DE PREÇOS – FUNEAS ÓRGÃO NÃO PARTICIPANTE –
ETAPA PARCELADA OU COM GARANTIA

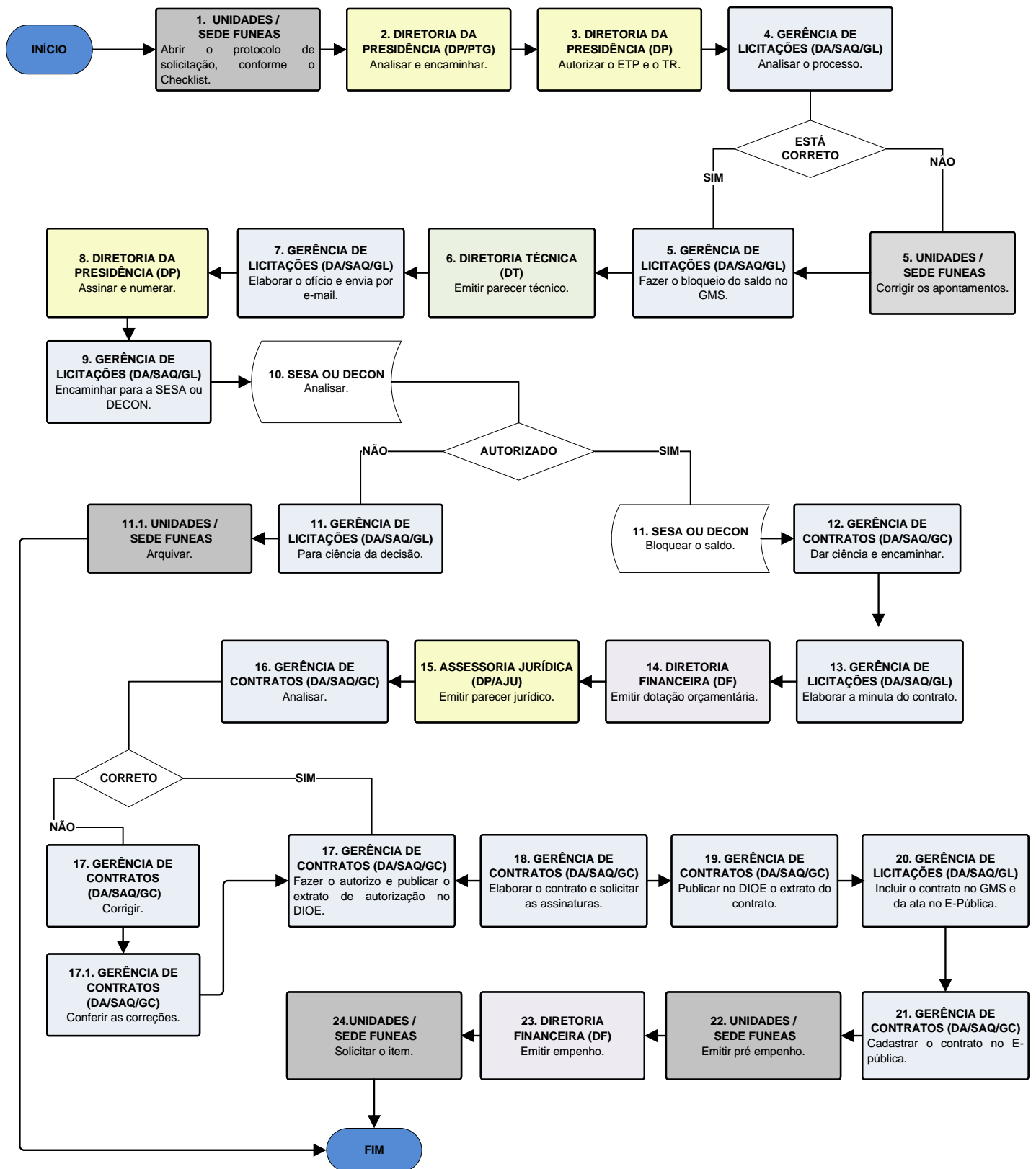

FLUXOGRAMA - DIRETORIA ADMINISTRATIVA / SUPERINTENDÊNCIA DE AQUISIÇÕES

TRAMITAÇÃO DO PROCESSO DE REGISTRO DE PREÇOS – FUNEAS NÃO É ÓRGÃO PARTICIPANTE – ETAPA ÚNICA

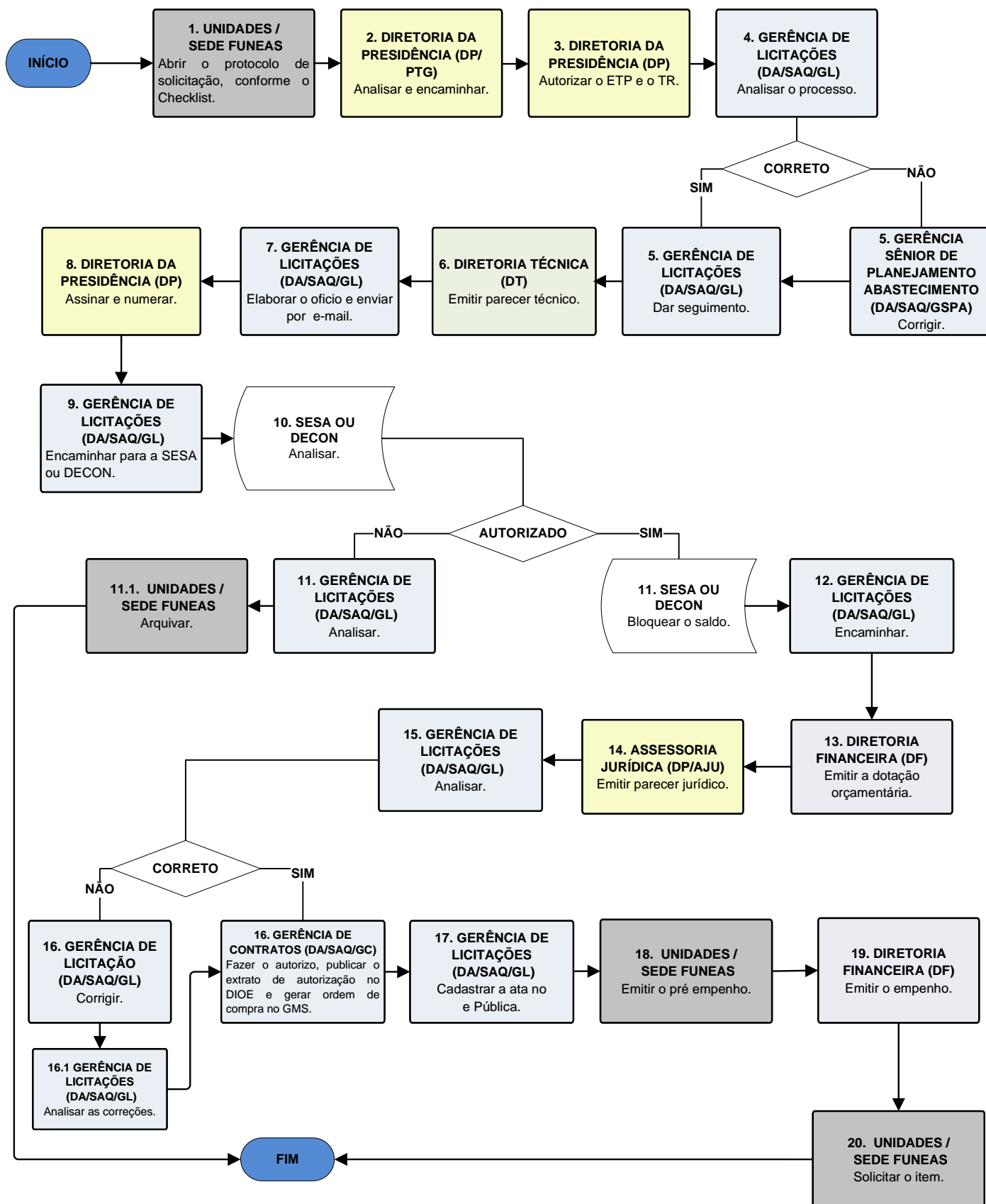

FLUXOGRAMA - DIRETORIA ADMINISTRATIVA / SUPERINTENDÊNCIA DE AQUISIÇÕES

TRAMITAÇÃO DO PROCESSO DE AQUISIÇÃO DE ITENS DE CONSUMO CENTRALIZADOS (ENTREGUES NO CD)

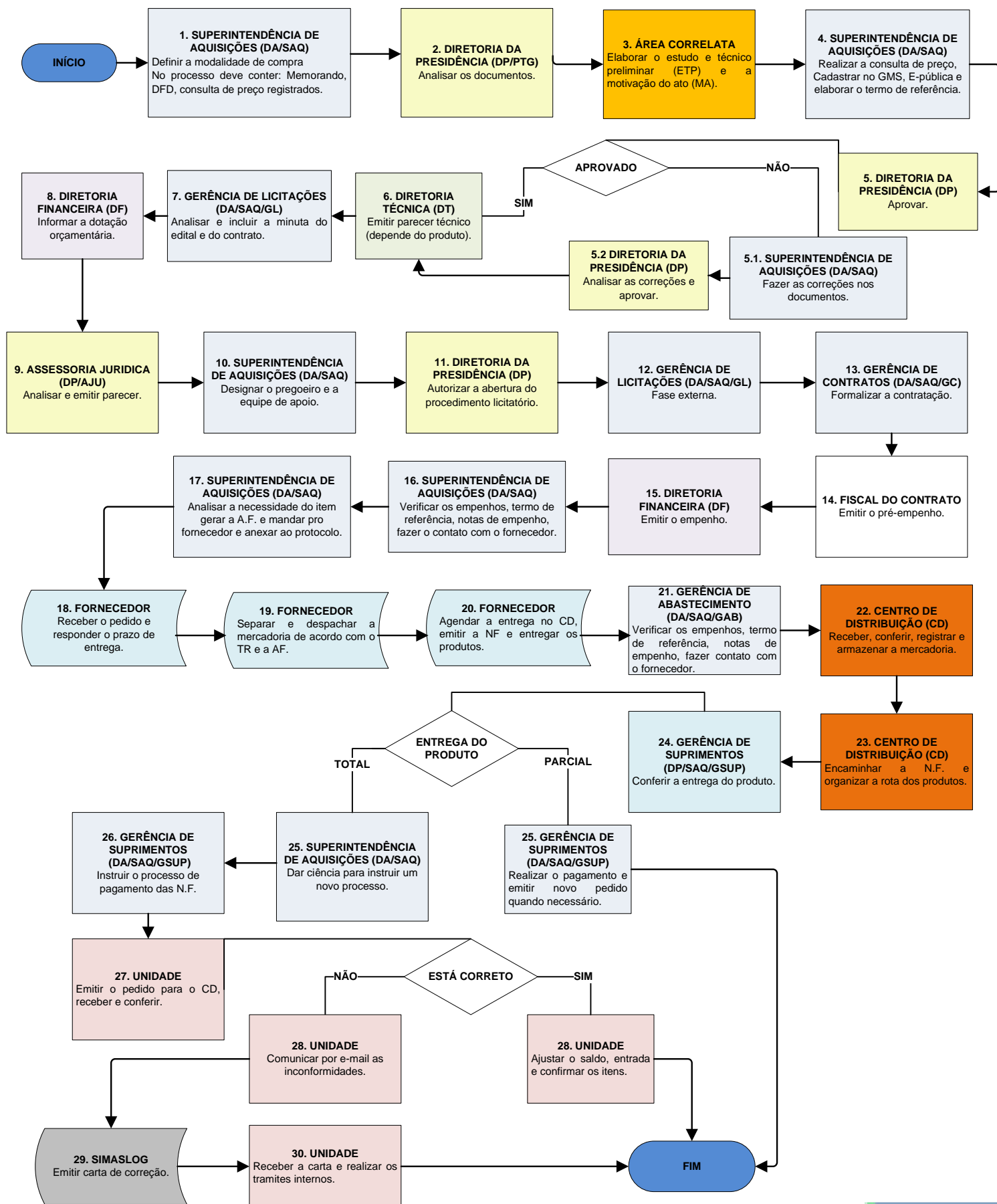

FLUXOGRAMA - DIRETORIA ADMINISTRATIVA / SUPERINTENDÊNCIA DE AQUISIÇÕES TRAMITAÇÃO DO PROCESSO DE RESSUPRIMENTO

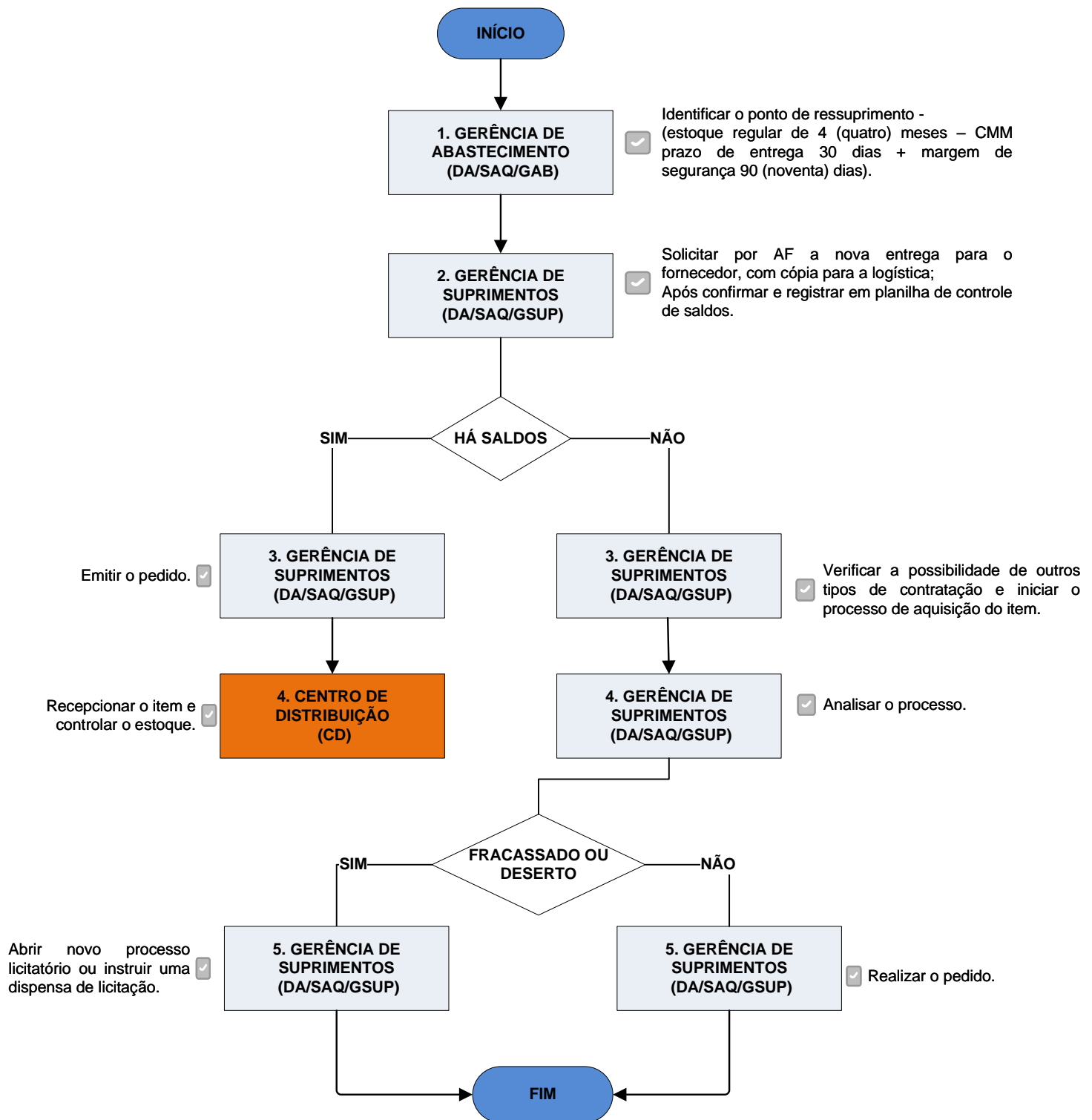

FLUXOGRAMA - DIRETORIA ADMINISTRATIVA / SUPERINTENDÊNCIA DE AQUISIÇÕES TRAMITAÇÃO DO PROCESSO DE TROCA DE MARCA

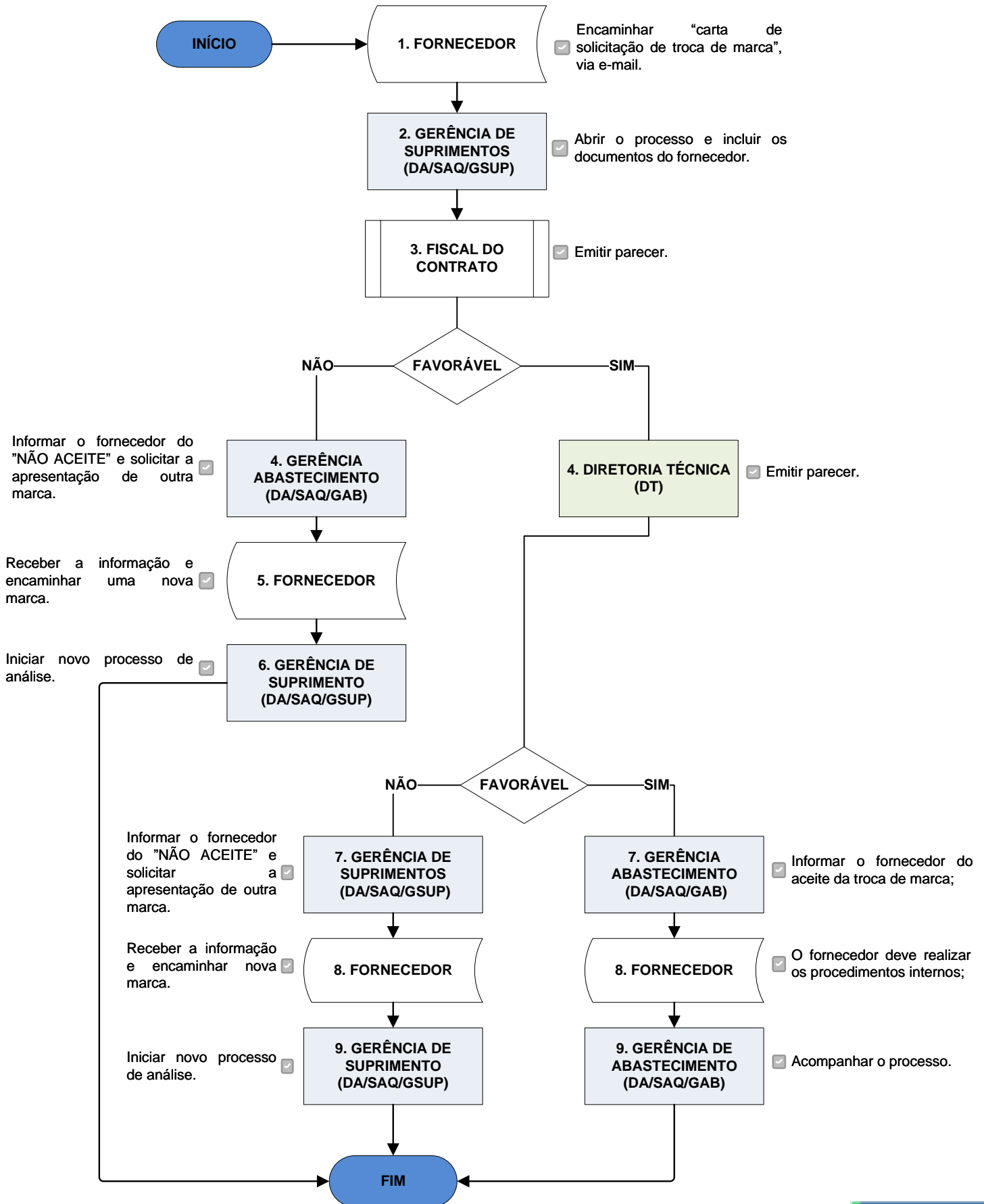

FLUXOGRAMA - DIRETORIA ADMINISTRATIVA / SUPERINTENDÊNCIA DE AQUISIÇÕES

TRAMITAÇÃO DO PROCESSO DE AUTORIZAÇÃO DE FORNECIMENTO AOS FORNECEDORES

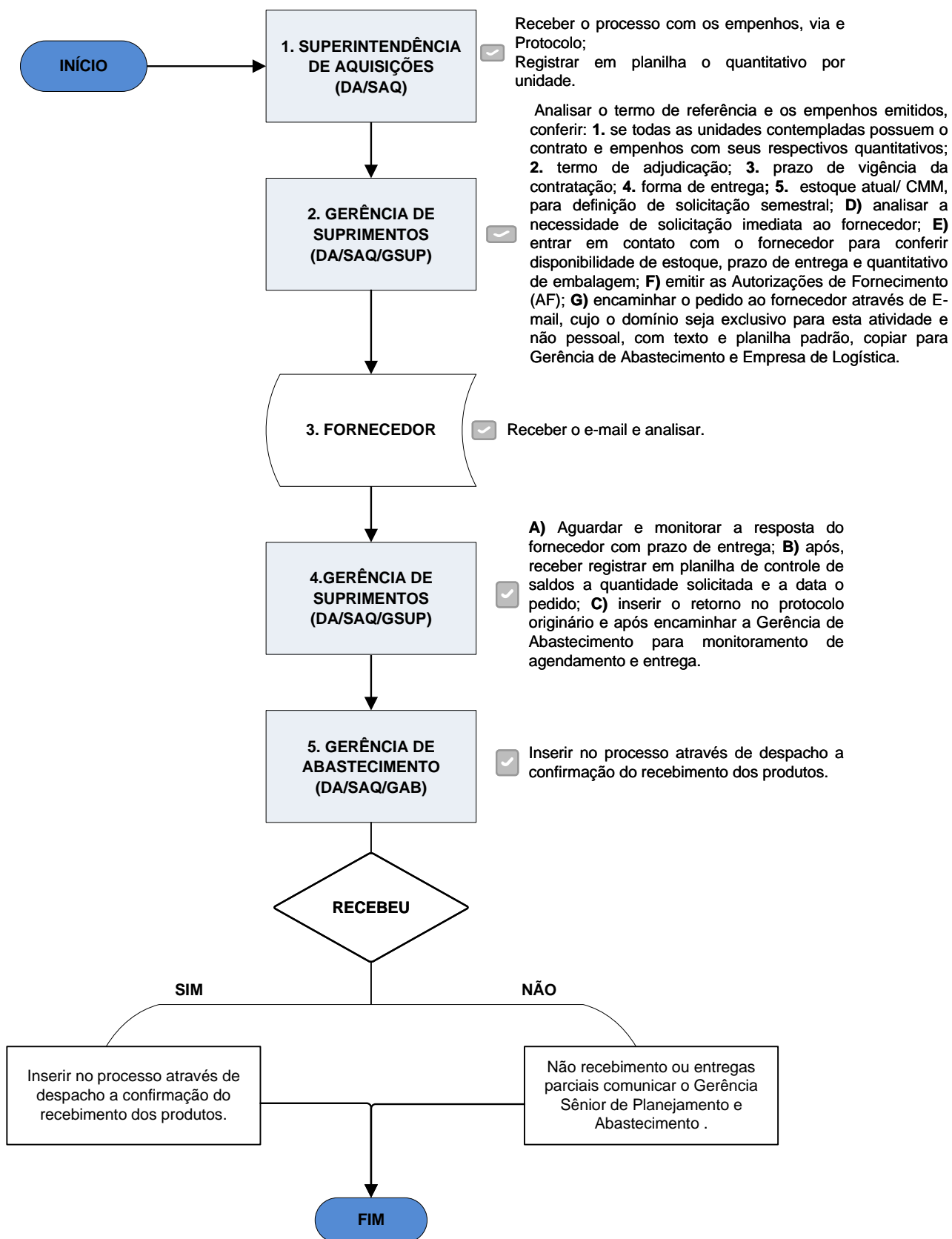



FLUXOGRAMA – DIRETORIA FINANCEIRA

TRAMITAÇÃO DO PROCESSO DE PAGAMENTO – AUDITORIA FISCAL

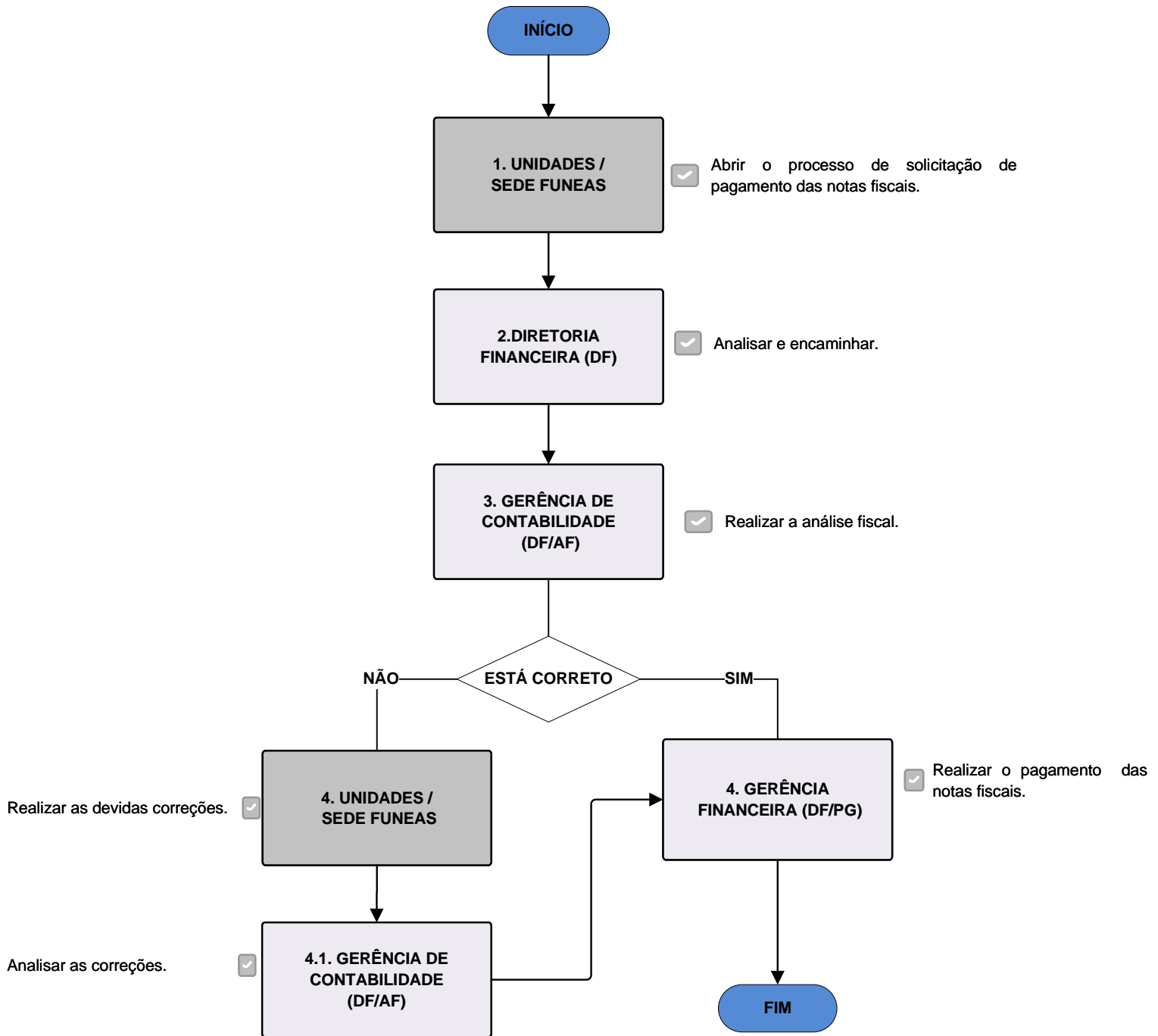

FLUXOGRAMA – DIRETORIA FINANCEIRA / GERÊNCIA DE CONTABILIDADE TRAMITAÇÃO DO PROCESSO DO E-SIG

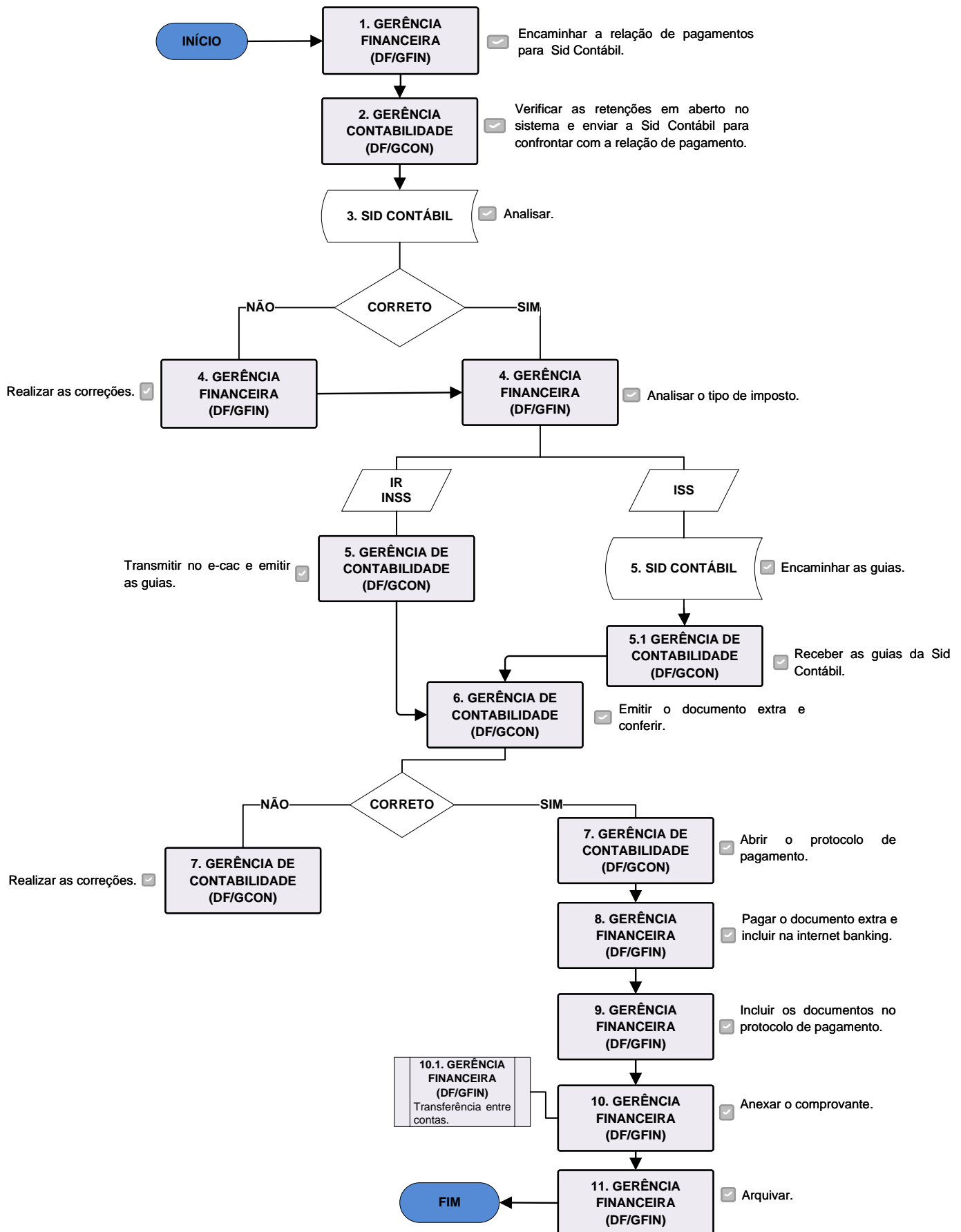

FLUXOGRAMA – DIRETORIA FINANCEIRA / GERÊNCIA DE CONTABILIDADE TRAMITAÇÃO DO PROCESSO DE IMPOSTOS RETIDOS COM JUROS E MULTA

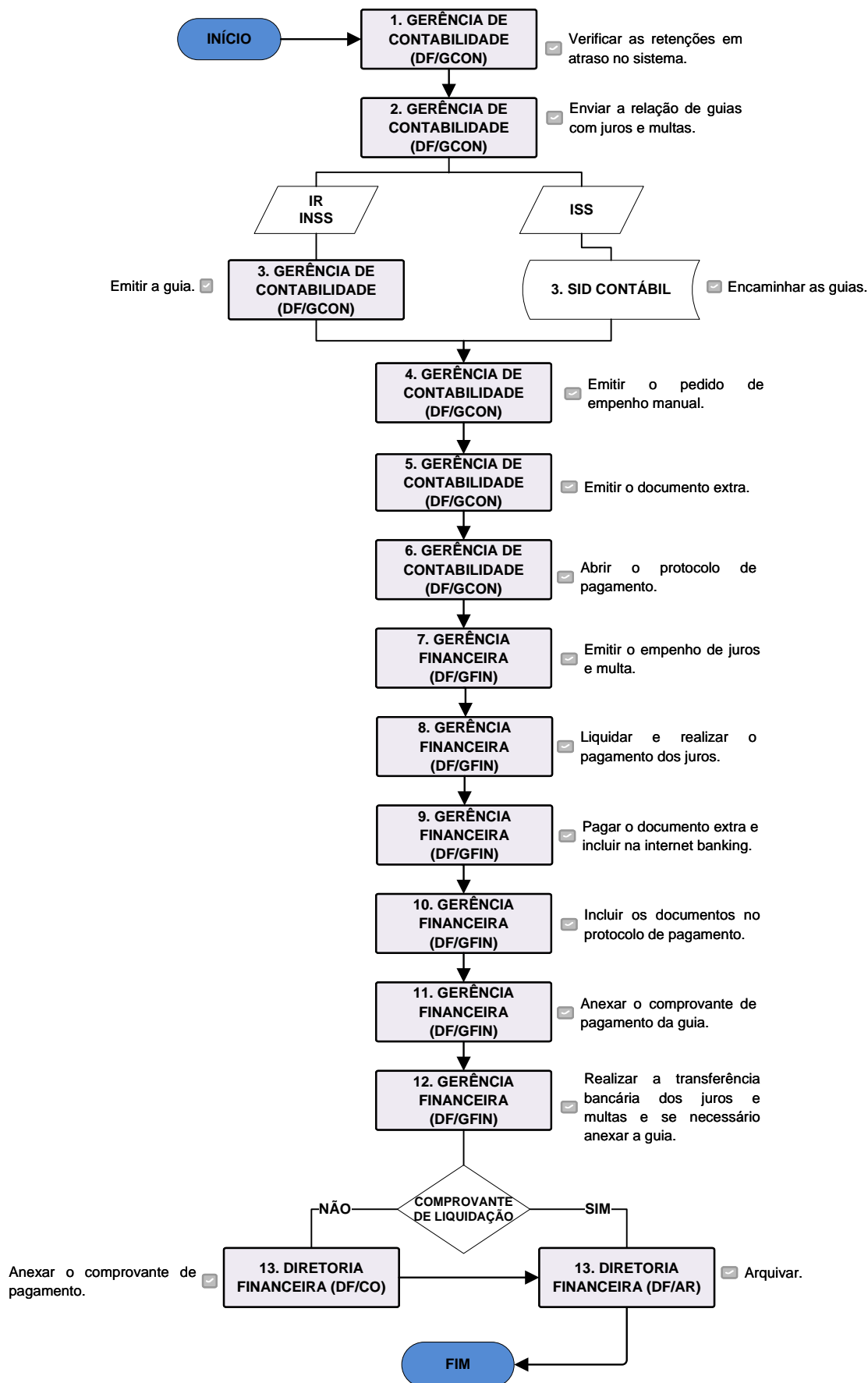

FLUXOGRAMA – DIRETORIA FINANCEIRA / GERÊNCIA DE CONTABILIDADE TRAMITAÇÃO DO PROCESSO DOS IMPOSTOS DA FOLHA DE PAGAMENTO

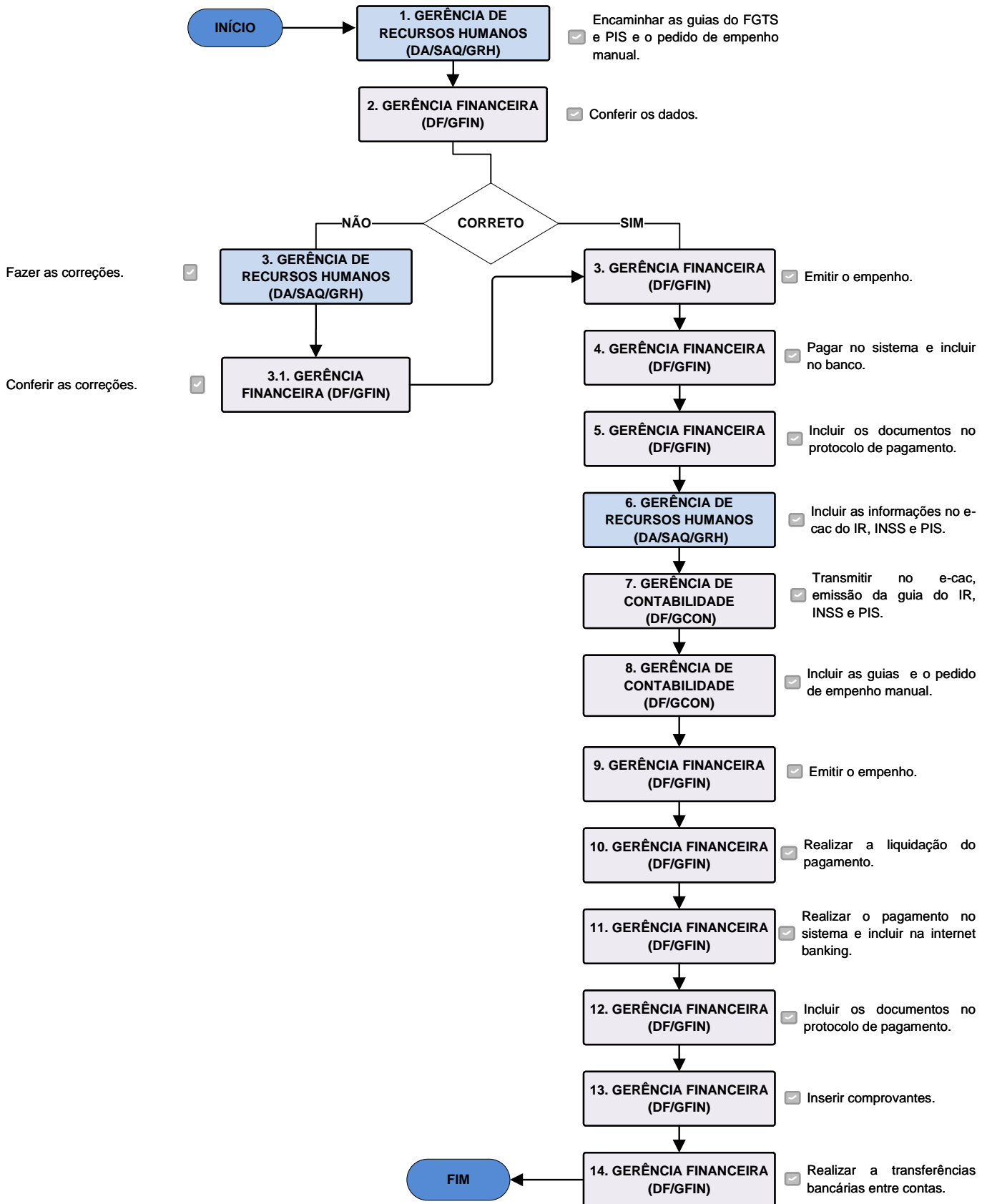

FLUXOGRAMA – DIRETORIA FINANCEIRA / GERÊNCIA FINANCEIRA TRAMITAÇÃO DO PROCESSO DE SOLICITAÇÃO DE EMPENHO

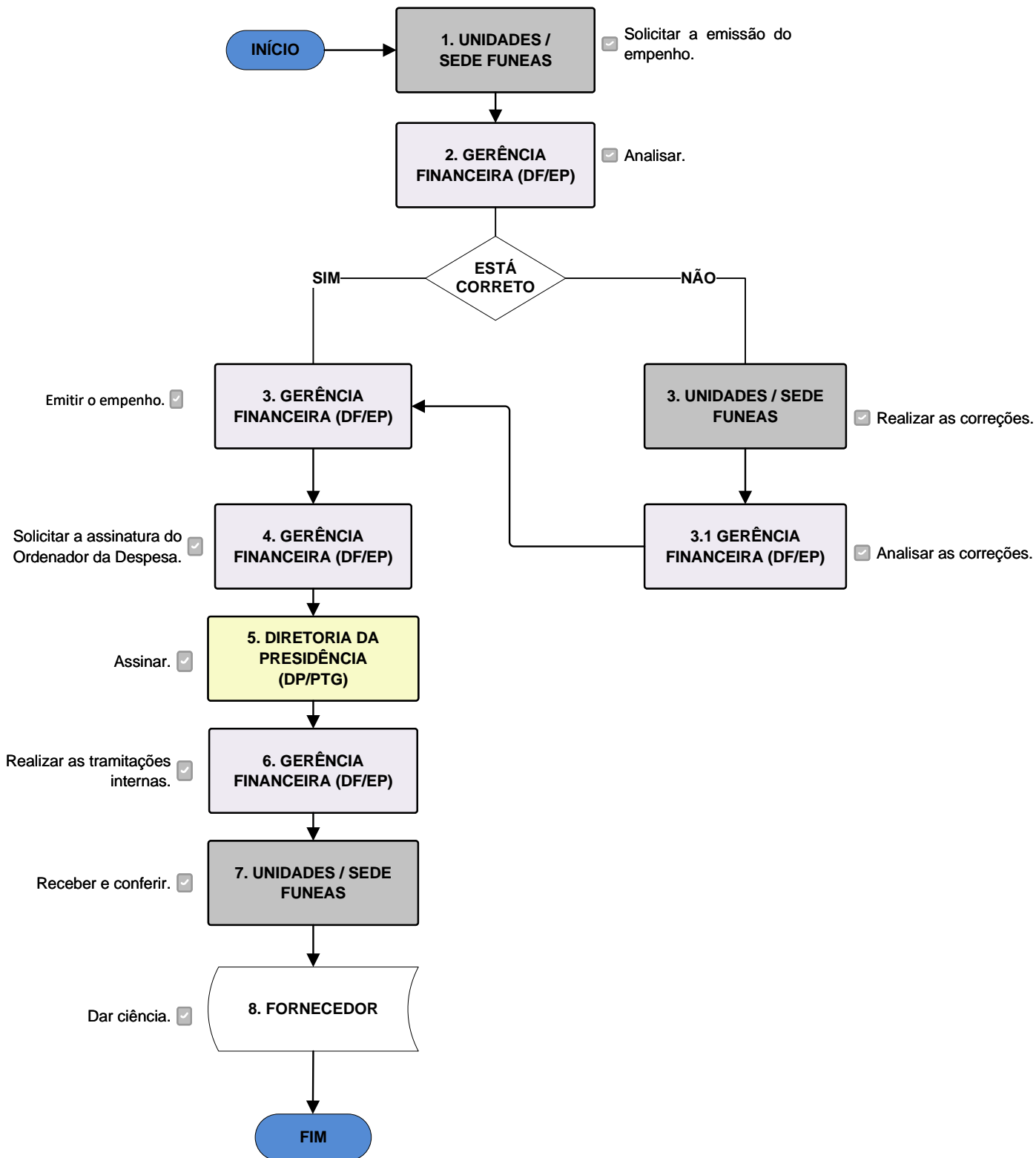

FLUXOGRAMA – DIRETORIA FINANCEIRA / GERÊNCIA FINANCEIRA TRAMITAÇÃO DOS PROCESSOS DE PAGAMENTOS

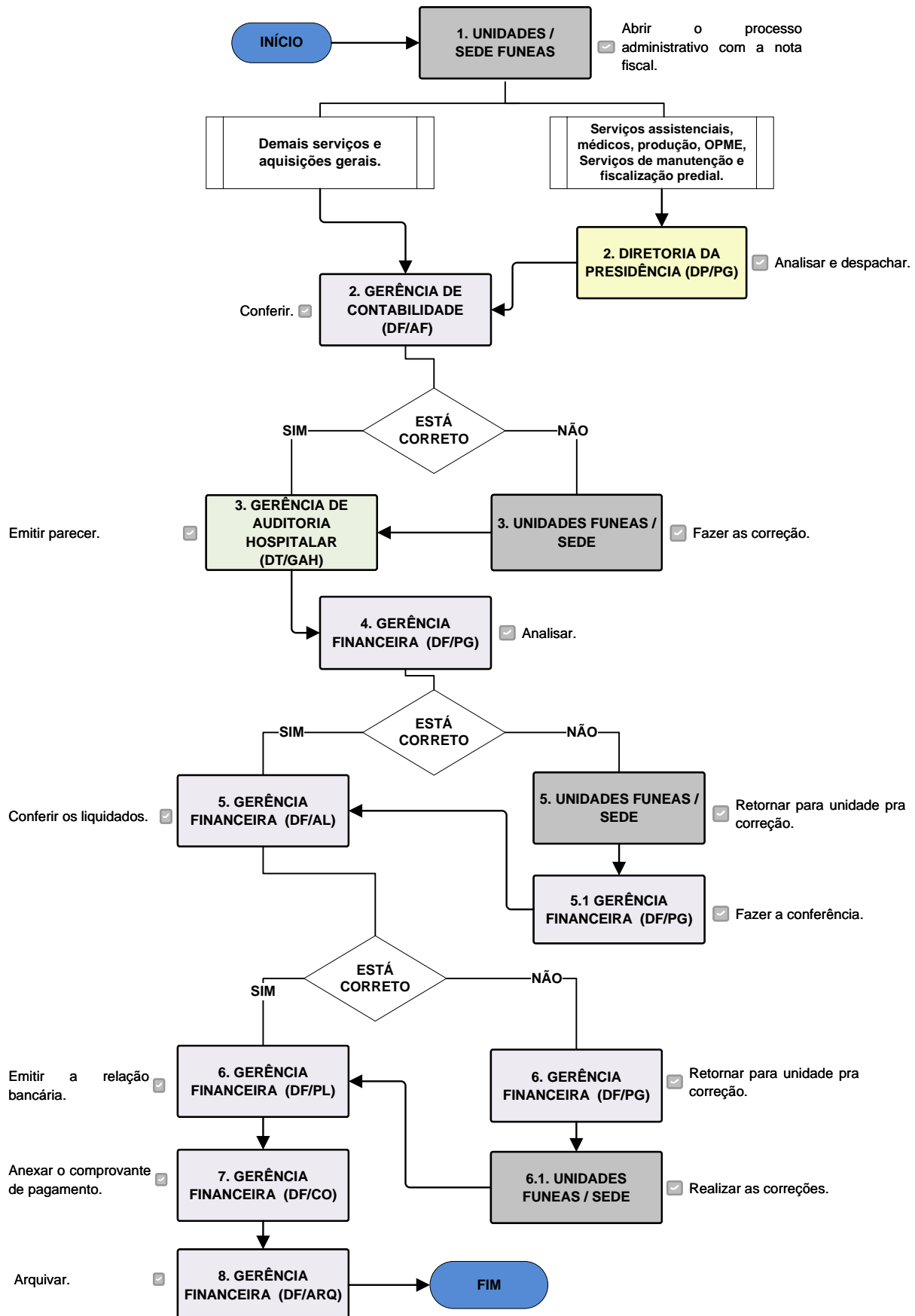

FLUXOGRAMA - DIRETORIA DA PRESIDÊNCIA / GERÊNCIA FINANCEIRA

TRAMITAÇÃO DOS PROCESSOS DE PAGAMENTOS DE FATURAS (AGUÁ, LUZ E TELEFONE)

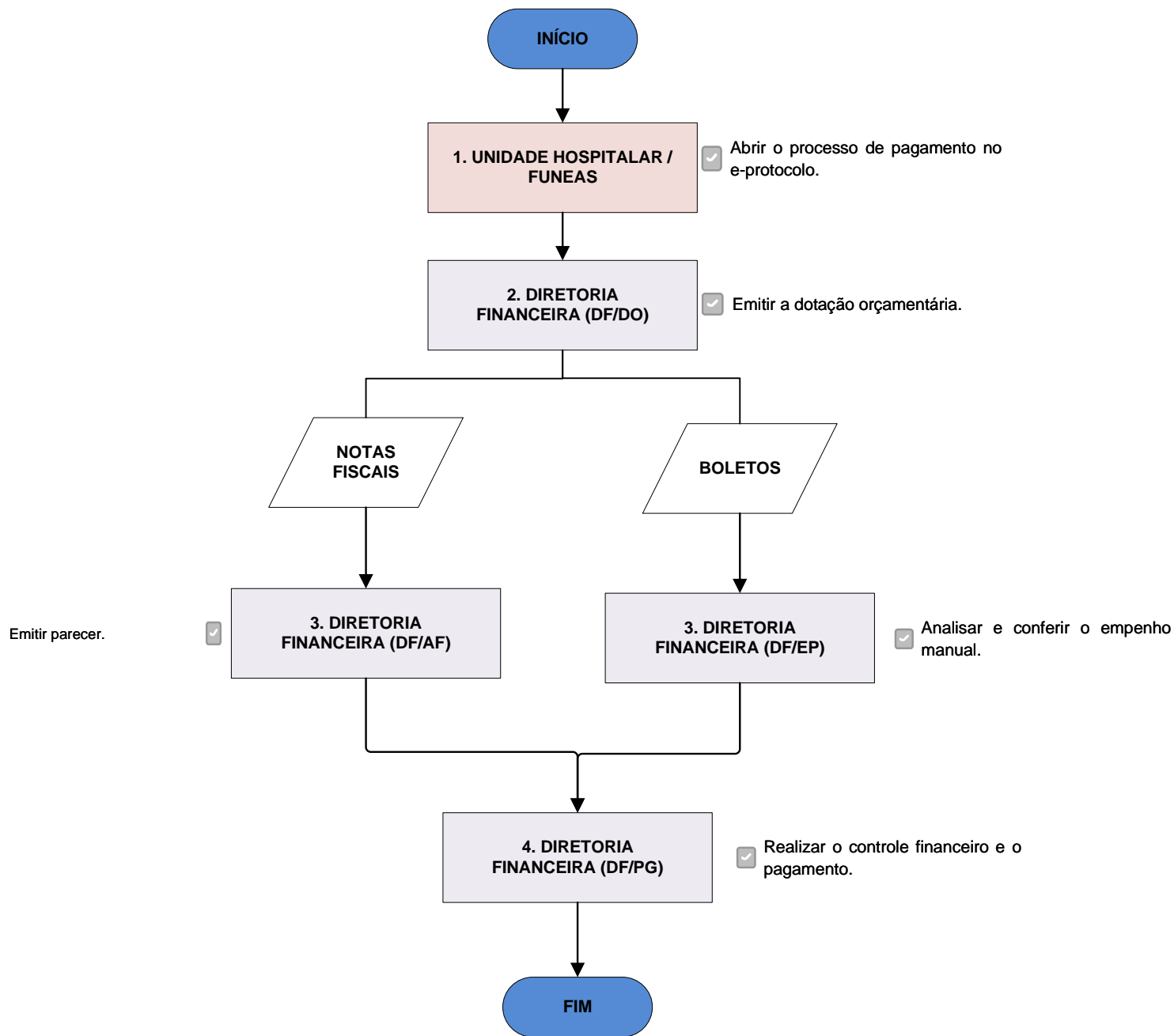

FLUXOGRAMA - DIRETORIA DA PRESIDÊNCIA / GERÊNCIA FINANCEIRA TRAMITAÇÃO DO PROCESSO DE PAGAMENTO DE AQUISIÇÕES GERAIS E SERVIÇOS.

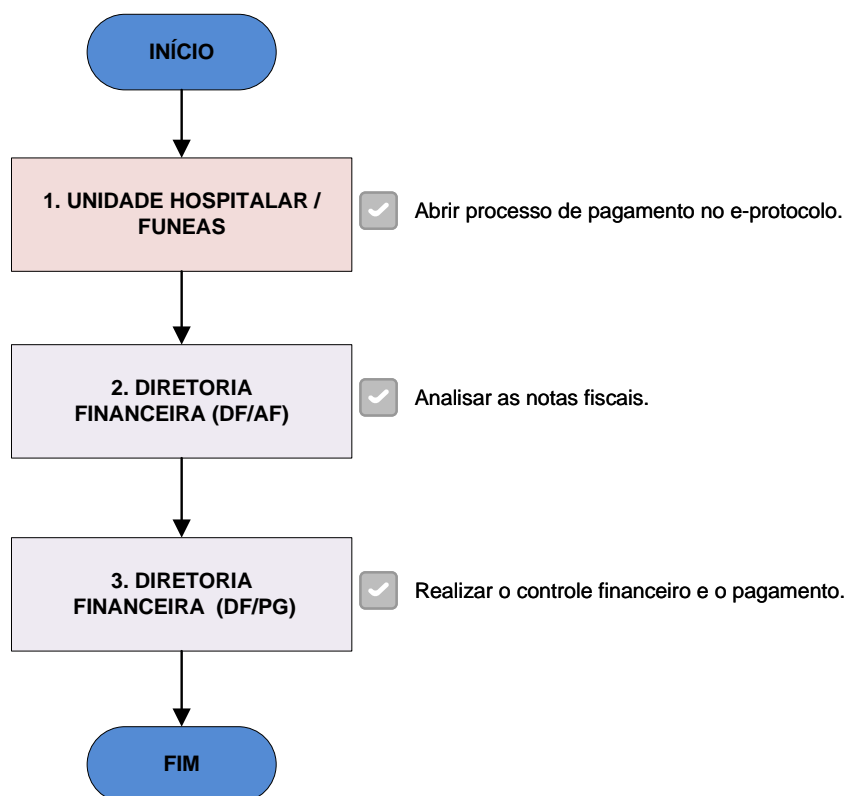

FLUXOGRAMA – DIRETORIA FINANCEIRA / GERÊNCIA DE CONTROLE ORÇAMENTÁRIO

TRAMITAÇÃO DO PROCESSO DE DOTAÇÃO ORÇAMENTÁRIA

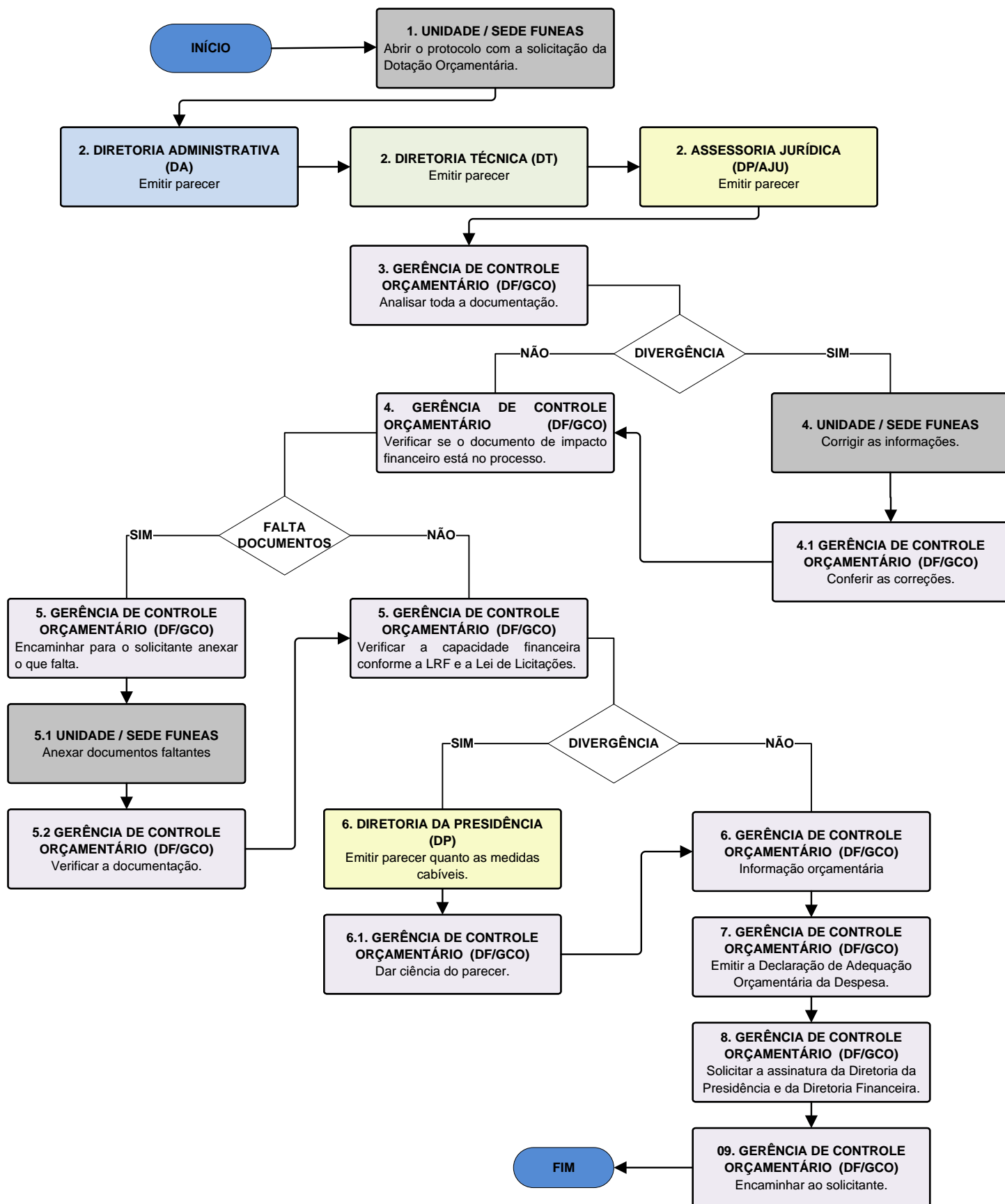

FLUXOGRAMA – DIRETORIA FINANCEIRA / GERÊNCIA DE CONTROLE ORÇAMENTÁRIO
TRAMITAÇÃO DO PROCESSO DOTAÇÃO ORÇAMENTÁRIA - SUPRESSÃO

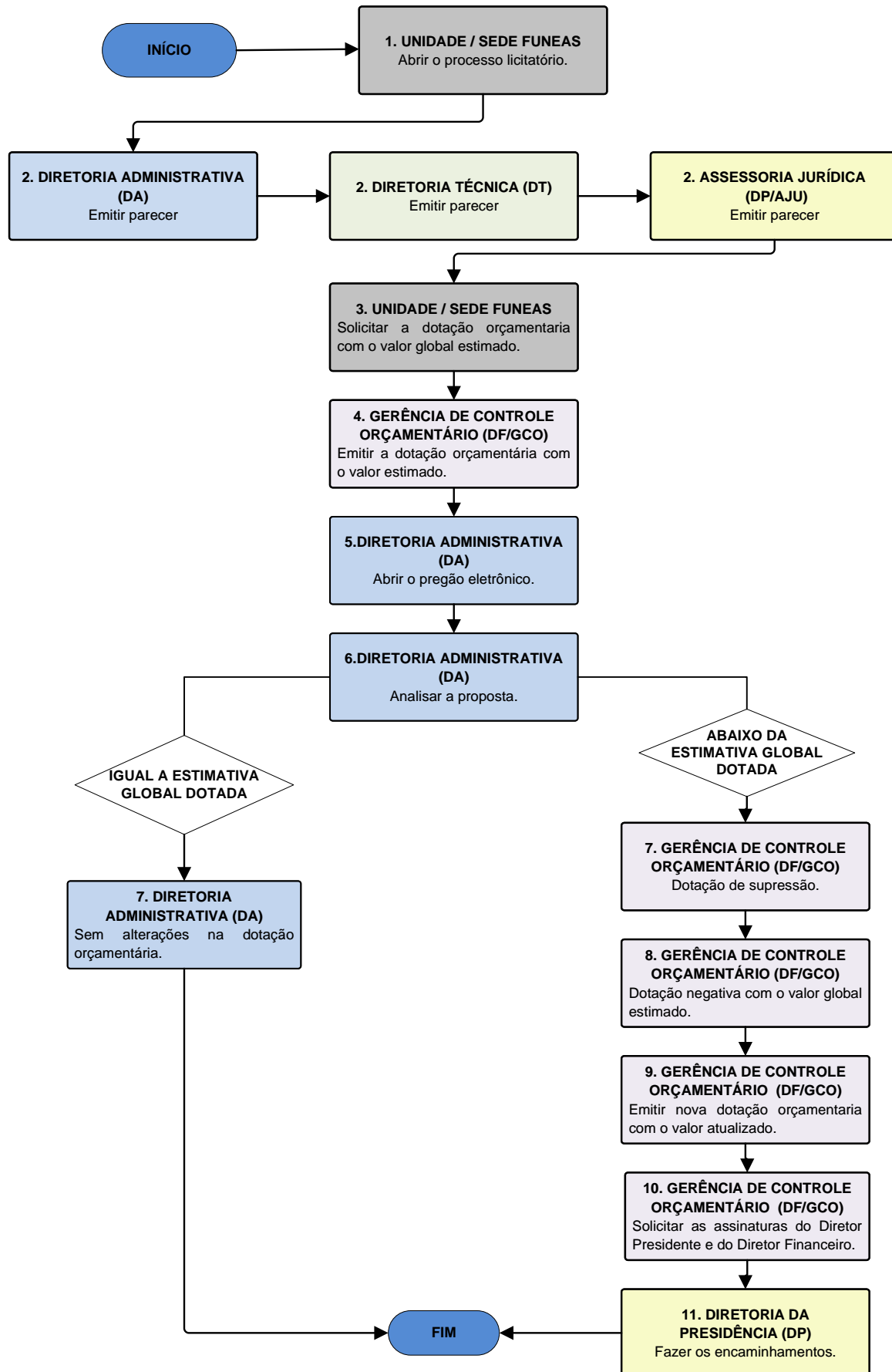

FLUXOGRAMA – DIRETORIA FINANCEIRA / GERÊNCIA DE CONTROLE ORÇAMENTÁRIO

TRAMITAÇÃO DO PROCESSO DE PRESTAÇÃO DE CONTAS/E-SIG

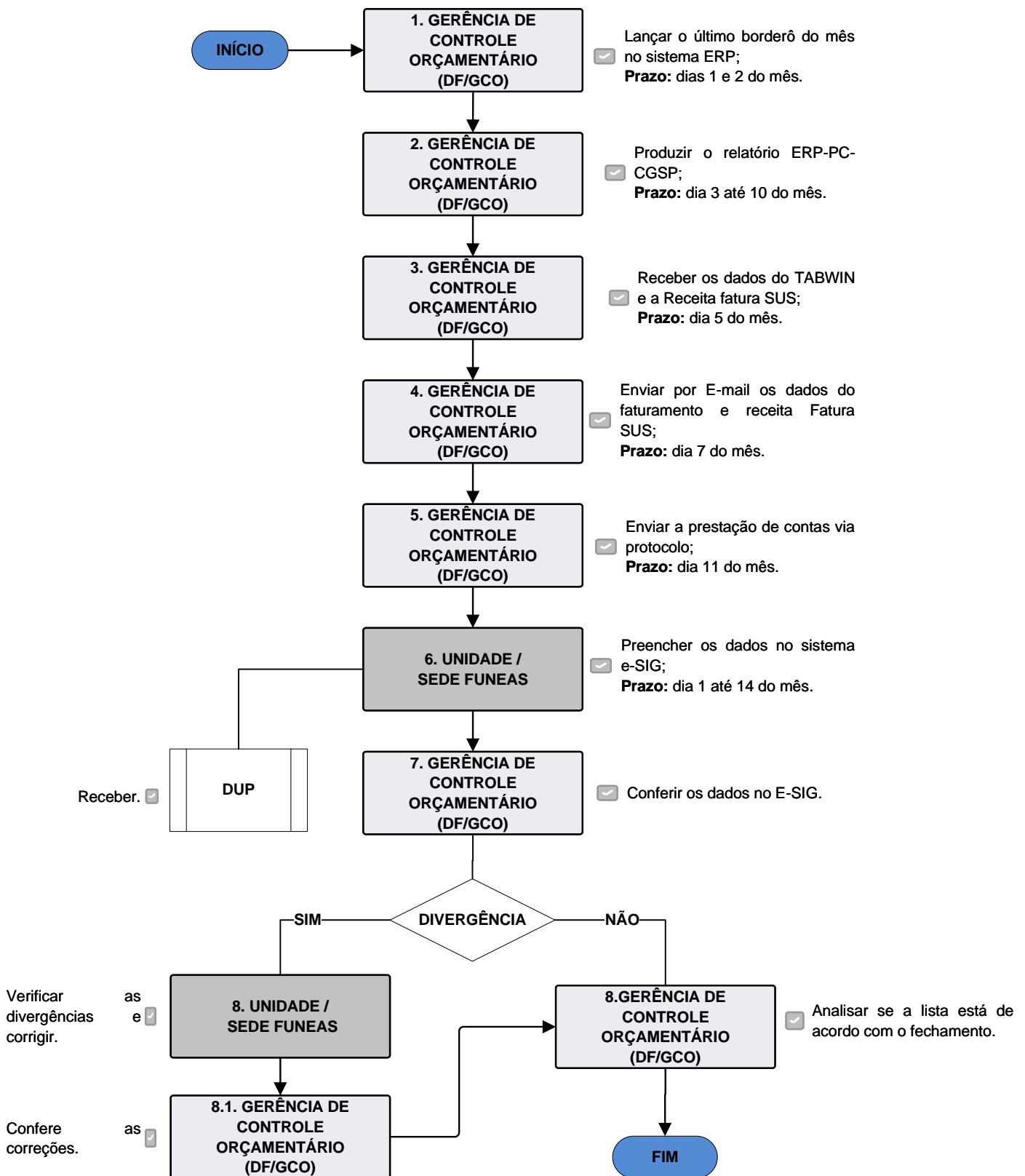

FLUXOGRAMA – DIRETORIA FINANCEIRA / GERÊNCIA DE CONTROLE ORÇAMENTÁRIO

TRAMITAÇÃO DO PROCESSO PRESTAÇÃO DE CONTAS

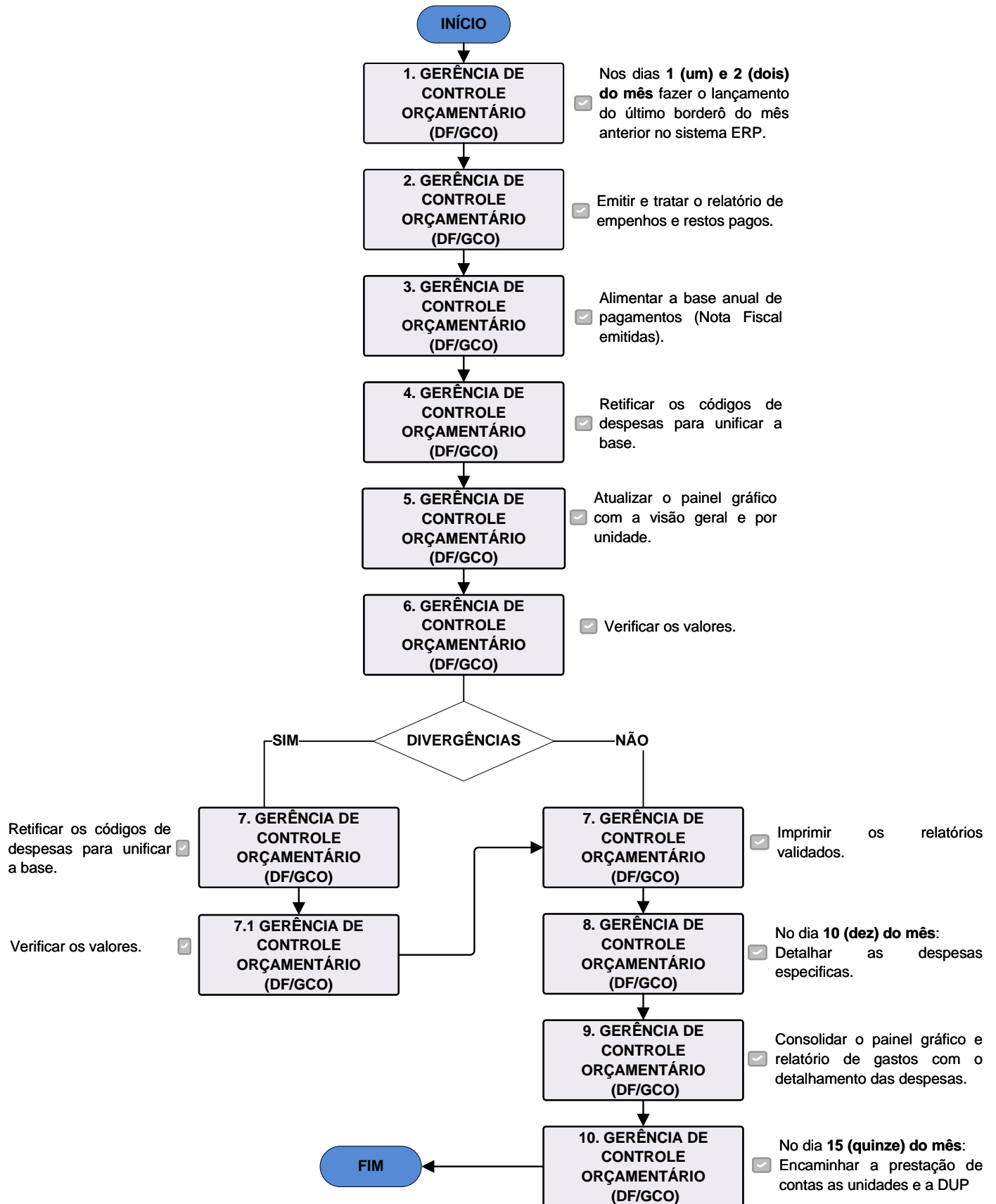

FLUXOGRAMA – DIRETORIA FINANCEIRA / GERÊNCIA DE CONTROLE ORÇAMENTÁRIO

TRAMITAÇÃO DO PROCESSO DE REPORT

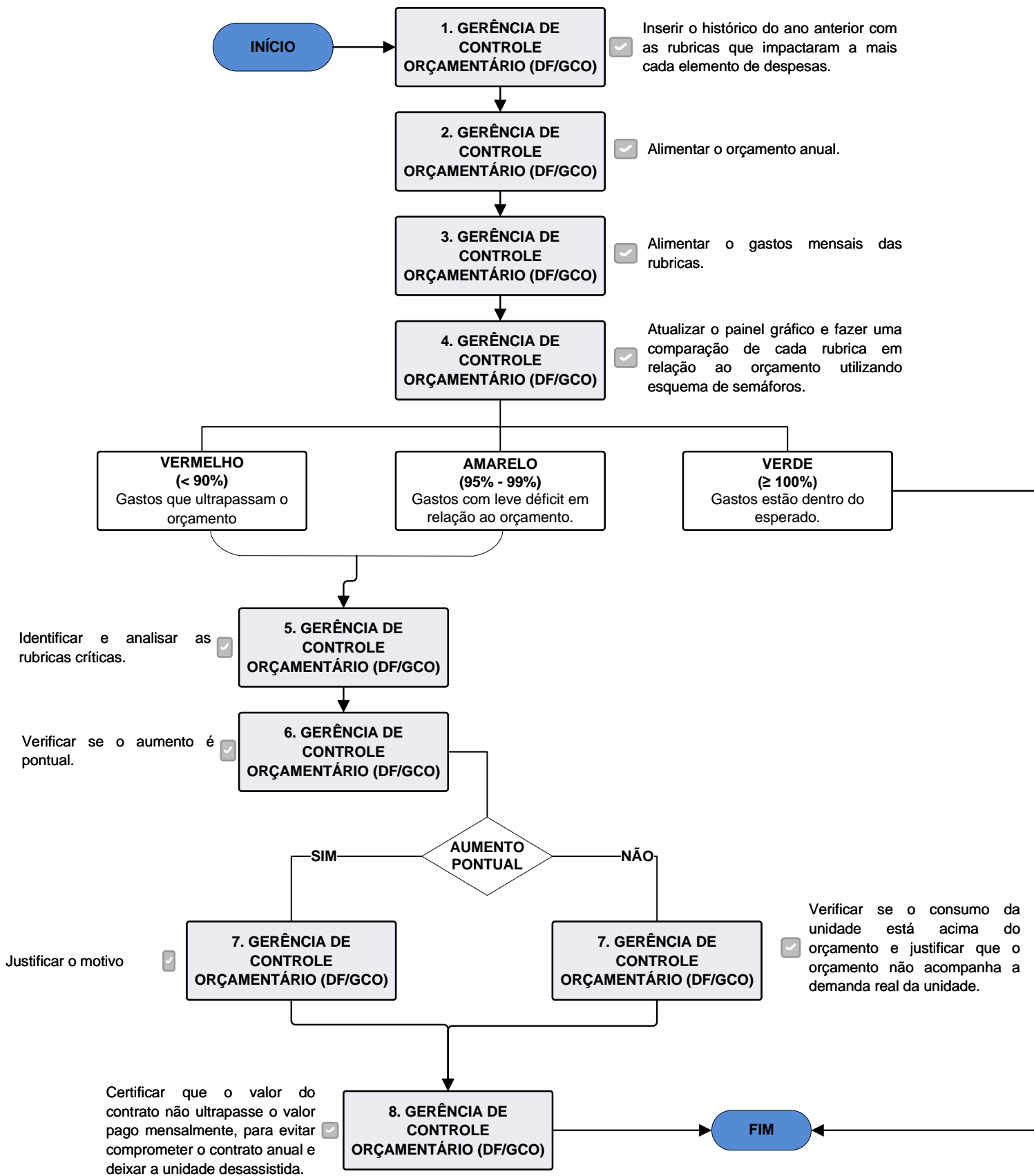

FLUXOGRAMA – DIRETORIA FINANCEIRA / GERÊNCIA DE CONTROLE ORÇAMENTÁRIO

TRAMITAÇÃO DO PROCESSO DE REVISÃO DO CENTRO DE CUSTO

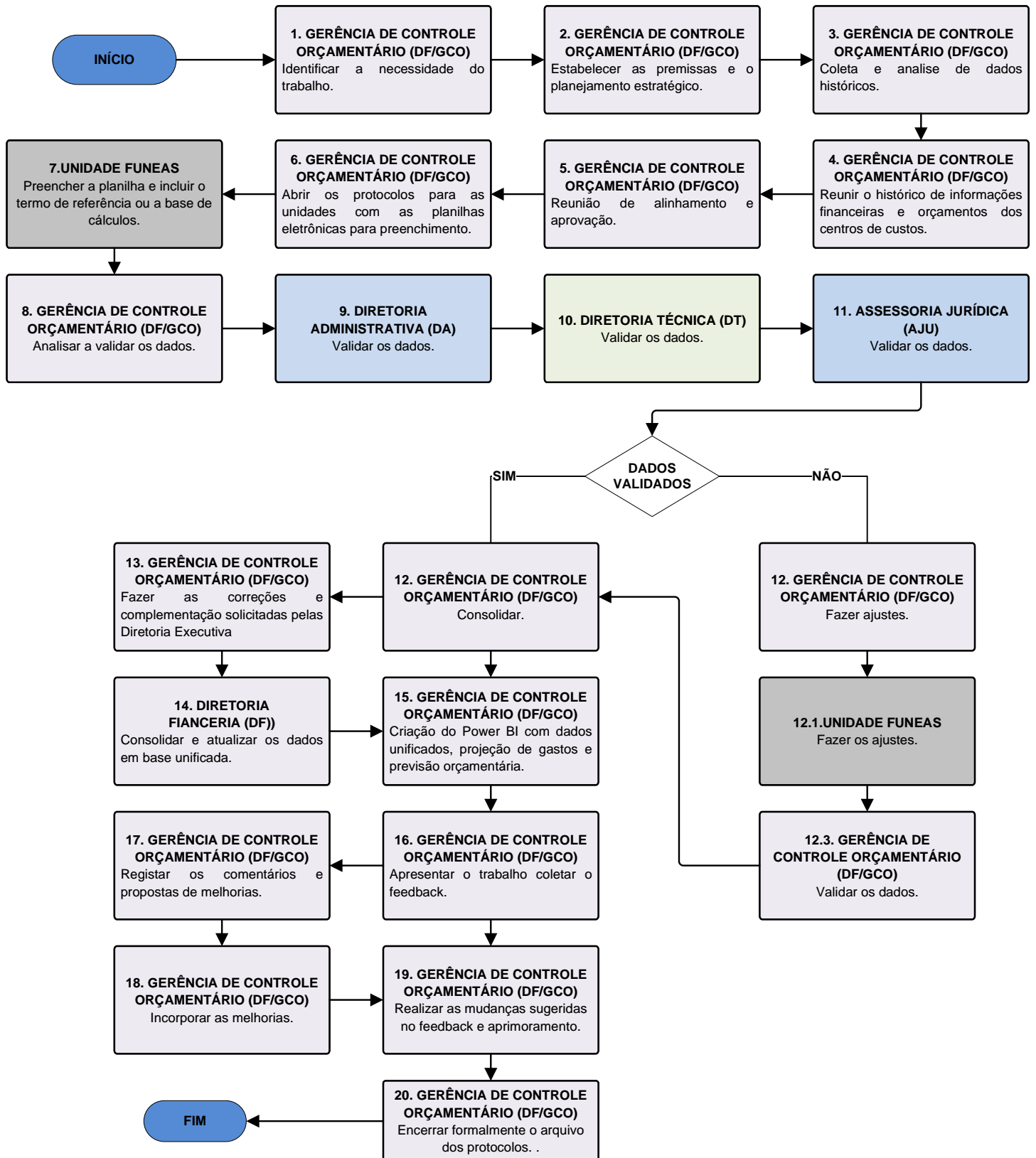

FLUXOGRAMA - DIRETORIA TÉCNICA

TRAMITAÇÃO DO PROCESSO DE ANÁLISE DAS AMOSTRAS DE MATERIAIS MÉDICOS HOSPITALARES, DIETAS E INSUMOS HOSPITALARES/EQUIPAMENTOS/LABORATÓRIOS

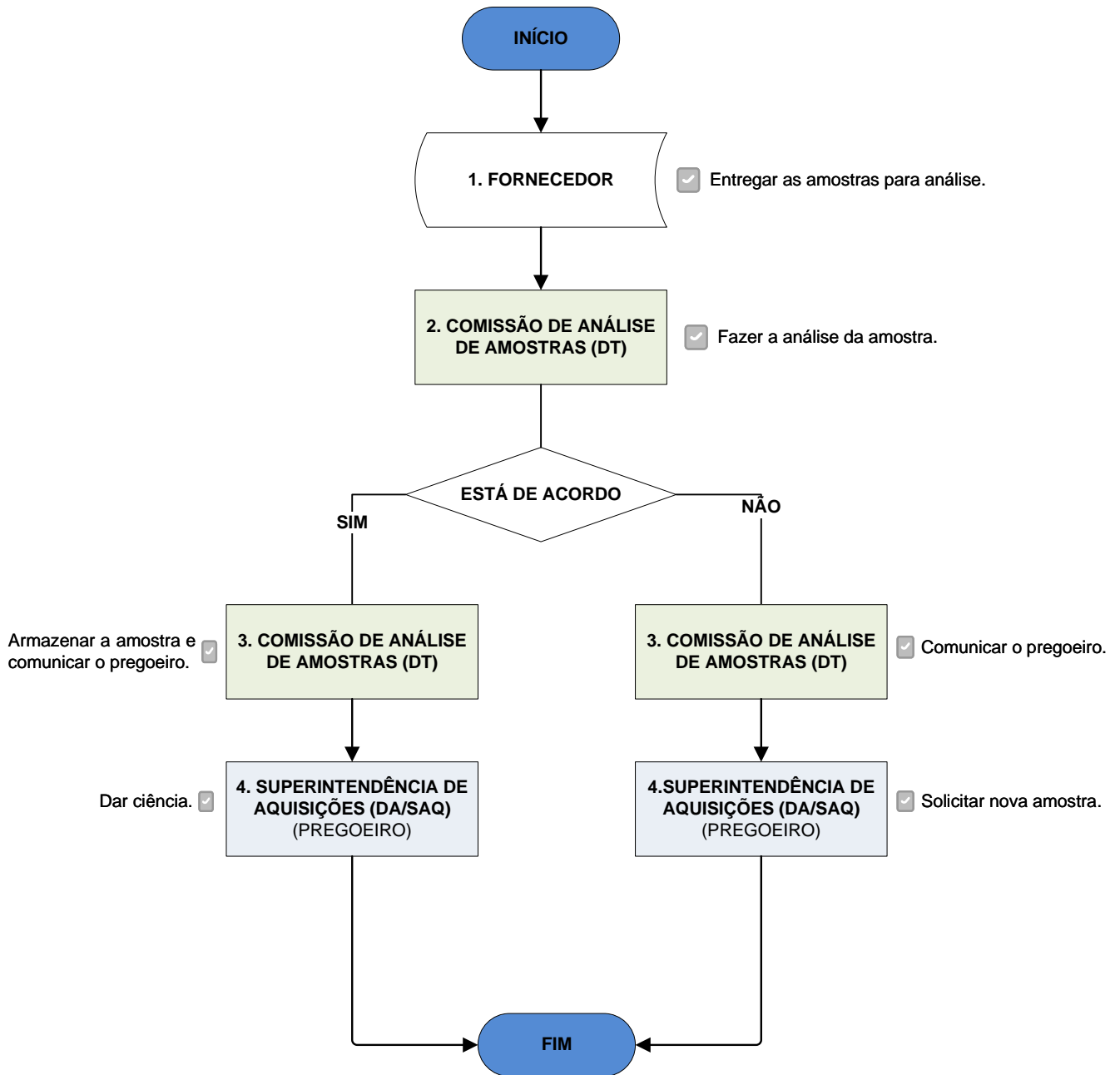

FLUXOGRAMA - DIRETORIA TÉCNICA / SUPERINTENDÊNCIA DE SERVIÇOS MÉDICOS TRAMITAÇÃO DO PROCESSO DE IMPLANTAÇÃO DE RESIDÊNCIA MÉDICA

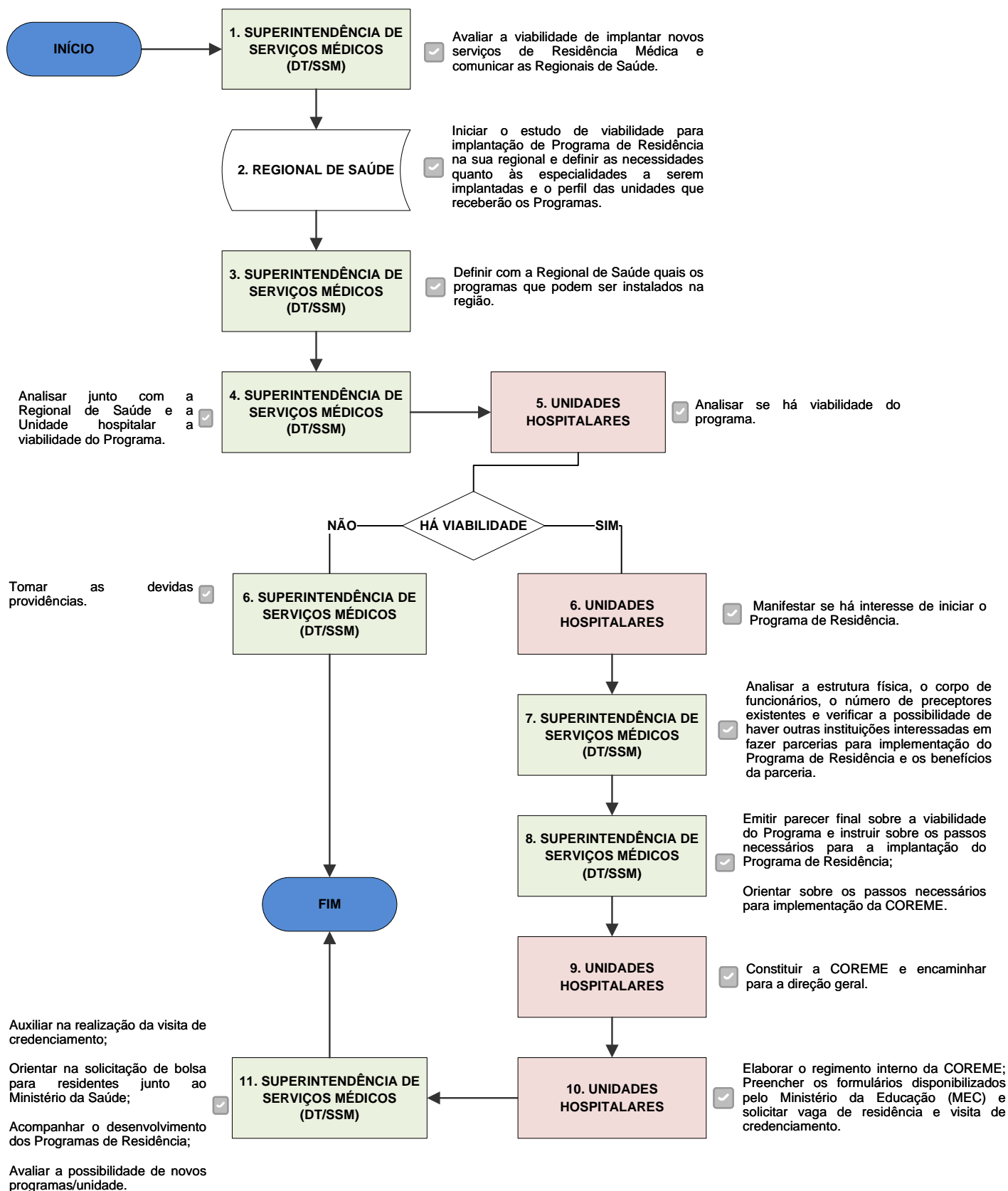

FLUXOGRAMA - DIRETORIA TÉCNICA

GERÊNCIA DE ENFERMAGEM E HOTELARIA HOSPITALAR

TRAMITAÇÃO DO PROCESSO OPERACIONAL NO SERVIÇO DE ACOMPANHAMENTO DAS METAS PACTUADAS

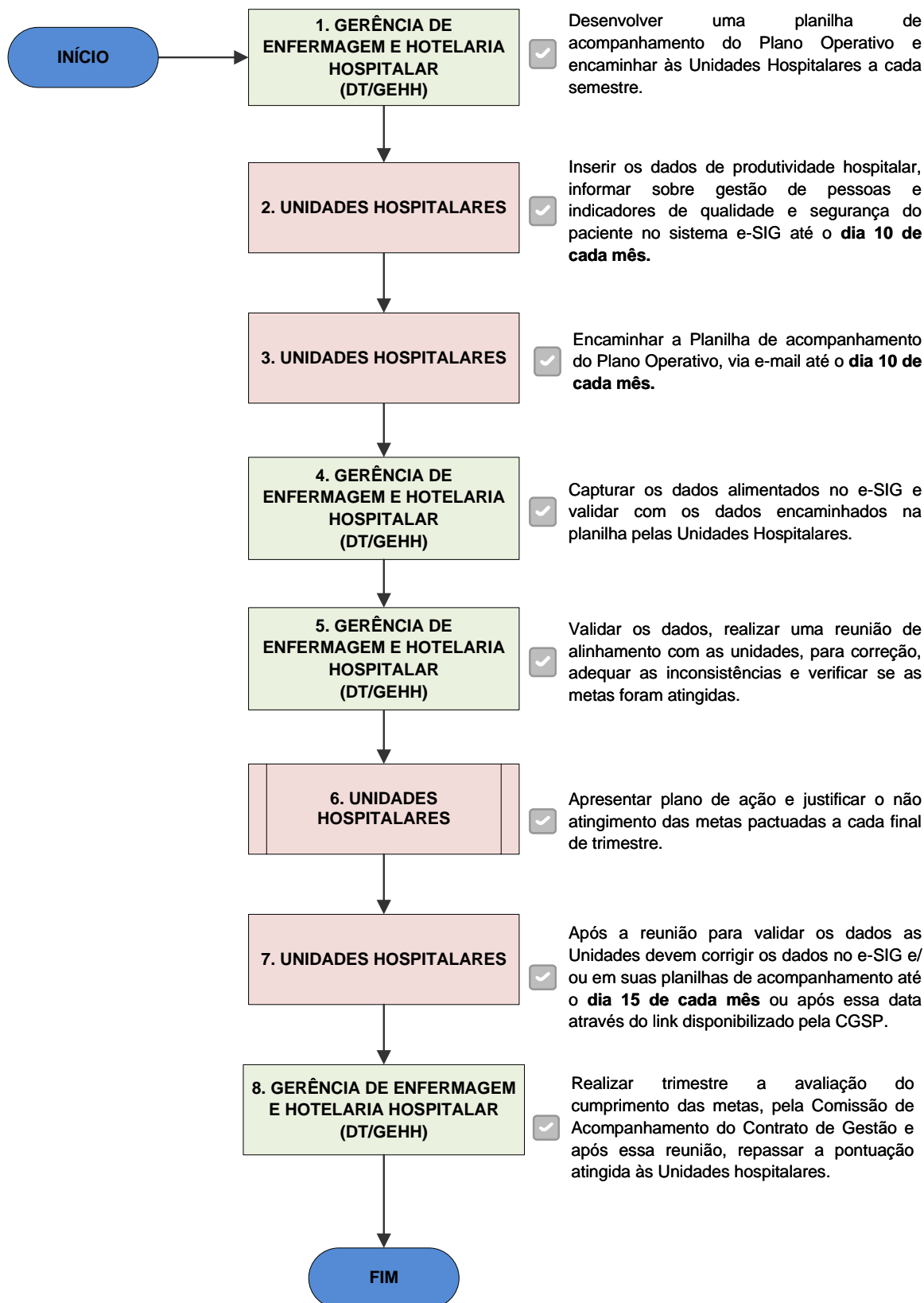

FLUXOGRAMA - DIRETORIA TÉCNICA

GERÊNCIA DE ENFERMAGEM E HOTELARIA HOSPITALAR

TRAMITAÇÃO DO PROCESSO DE AQUISIÇÃO DE ITENS DE CONSUMO E ITENS PERMANENTES

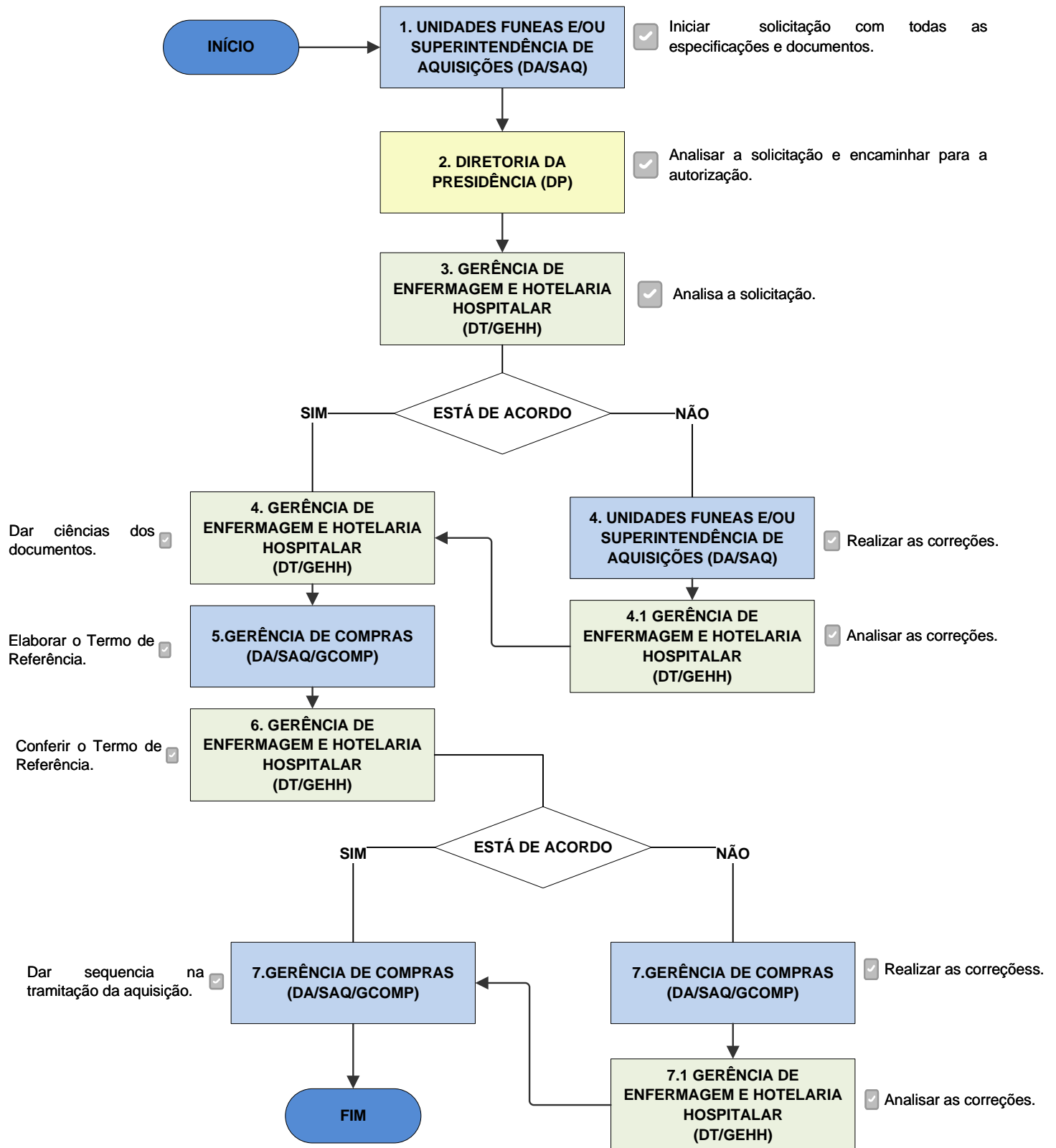

FLUXOGRAMA - DIRETORIA TÉCNICA GERÊNCIA DE ENFERMAGEM E HOTELARIA HOSPITALAR TRAMITAÇÃO DO PROCESSO DE ATA DE REGISTRO DE PREÇO

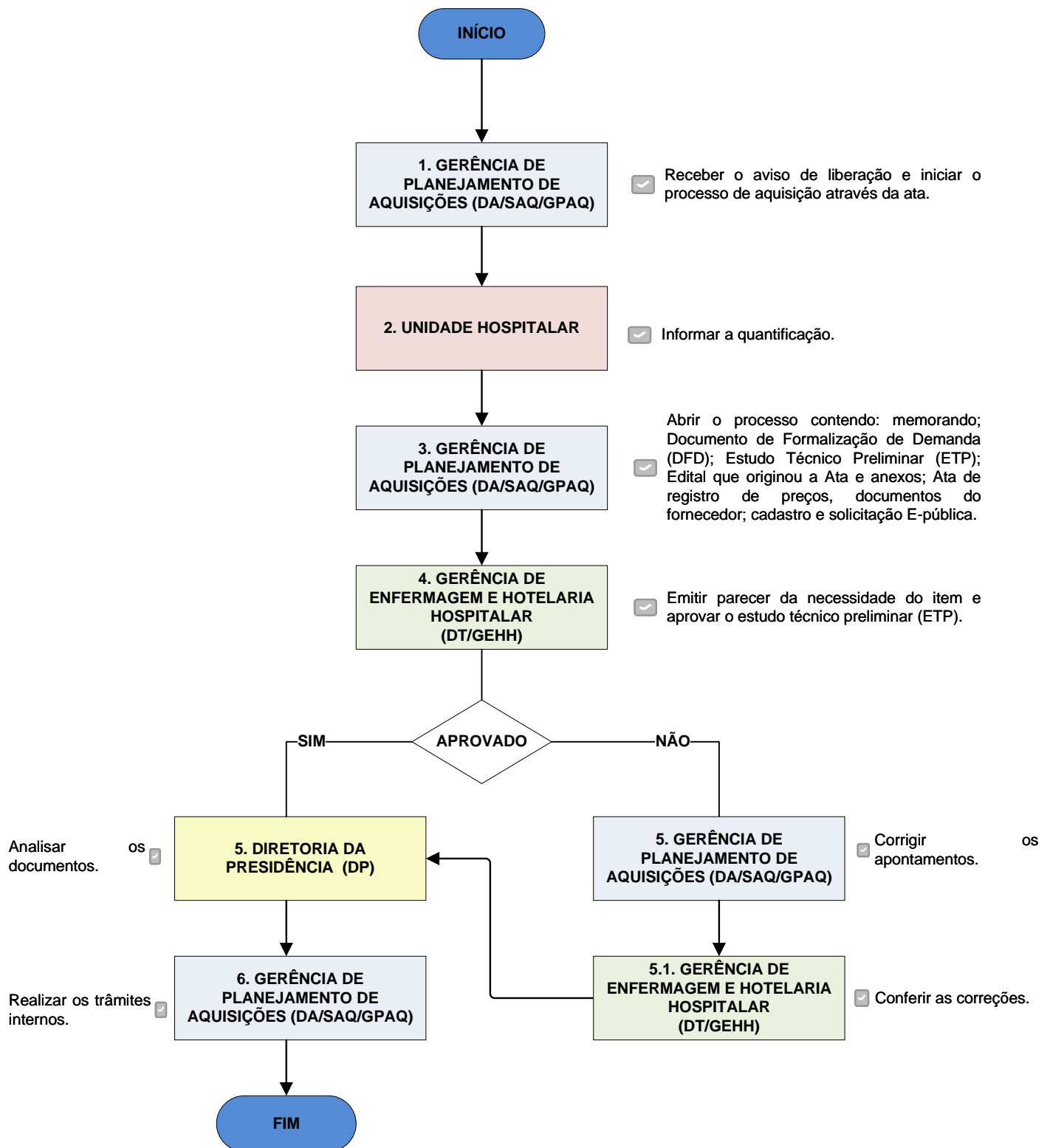

FLUXOGRAMA - DIRETORIA TÉCNICA
GERÊNCIA DE ENFERMAGEM E HOTELARIA HOSPITALAR
TRAMITAÇÃO DO PROCESSO DE REGISTRO DE PREÇO INSTRUIDOS PELA SESA/DECON

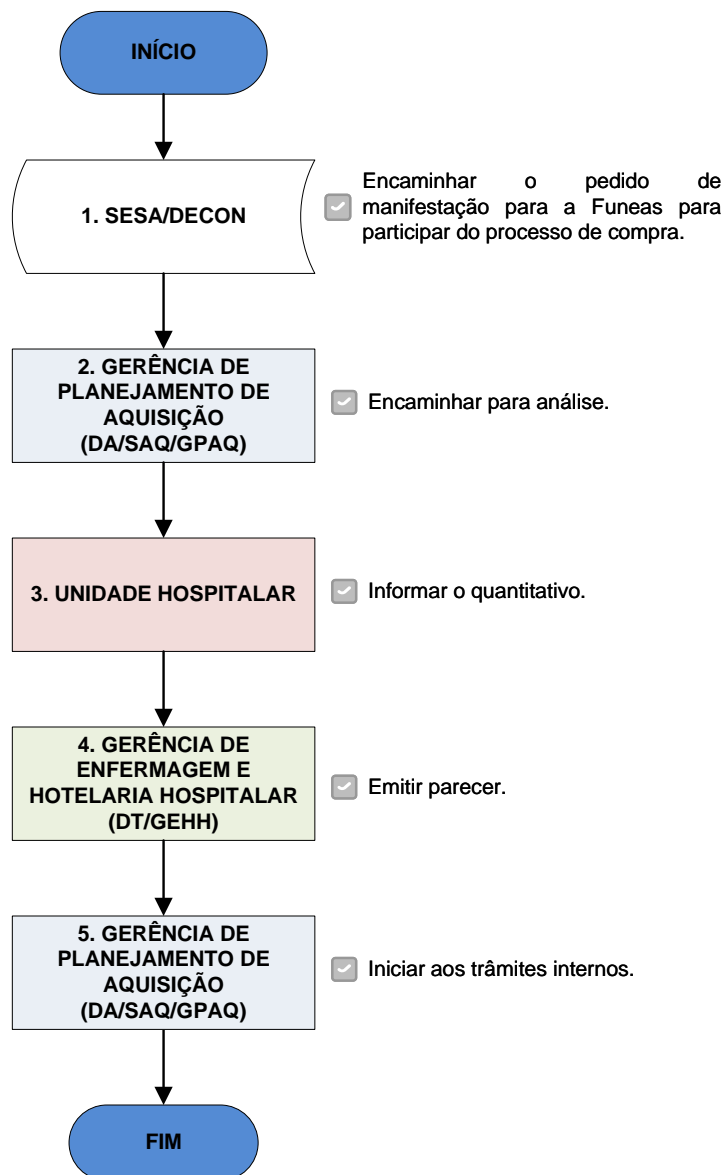

FLUXOGRAMA - DIRETORIA TÉCNICA GERÊNCIA DE ENFERMAGEM E HOTELARIA HOSPITALAR TRAMITAÇÃO DO PROCESSO PARA CONTRATAÇÃO DE SERVIÇOS

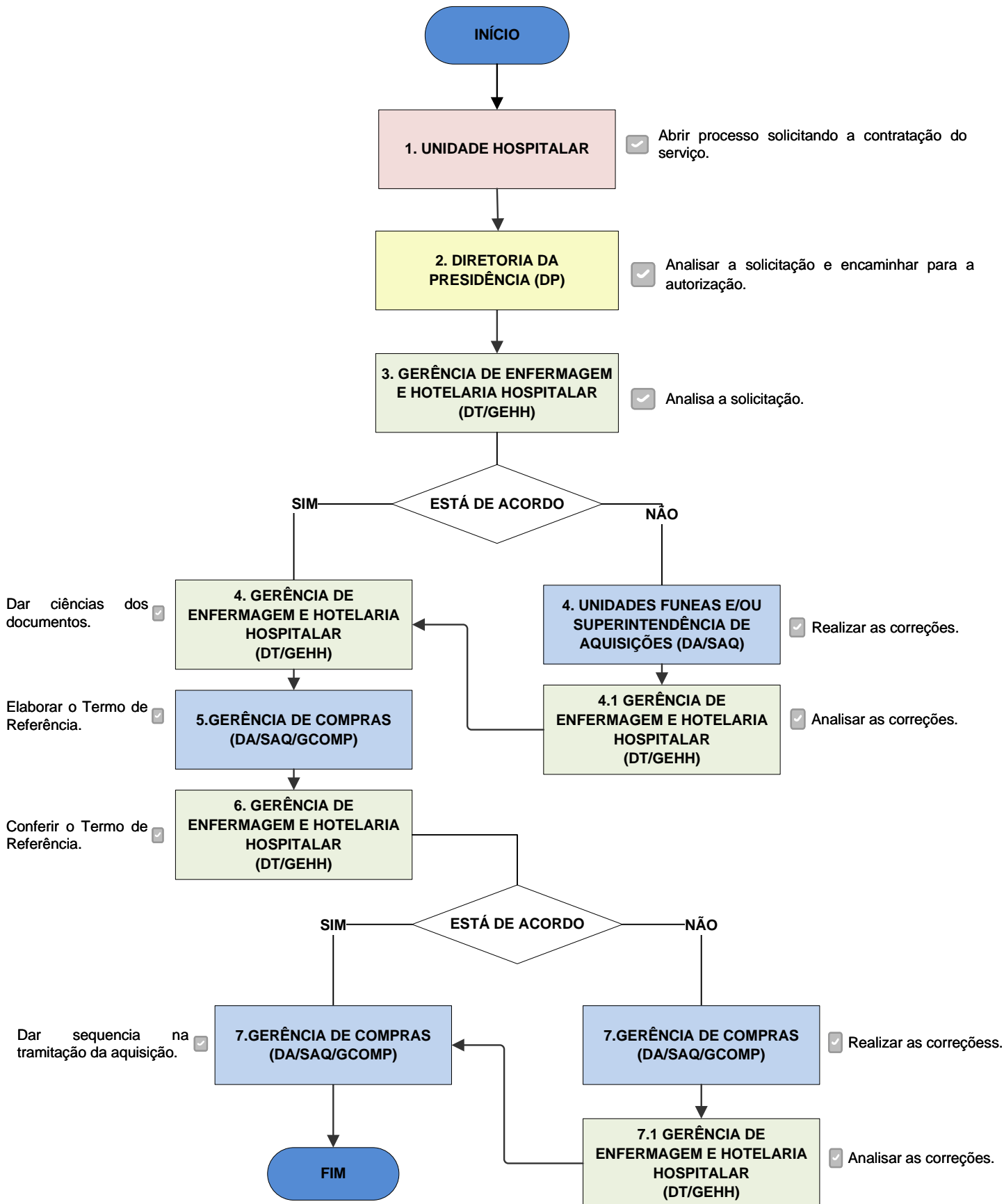

FLUXOGRAMA - DIRETORIA TÉCNICA GERÊNCIA DE ENFERMAGEM E HOTELARIA HOSPITALAR TRAMITAÇÃO DO PROCESSO DE CREDENCIAMENTO ASSISTENCIAL

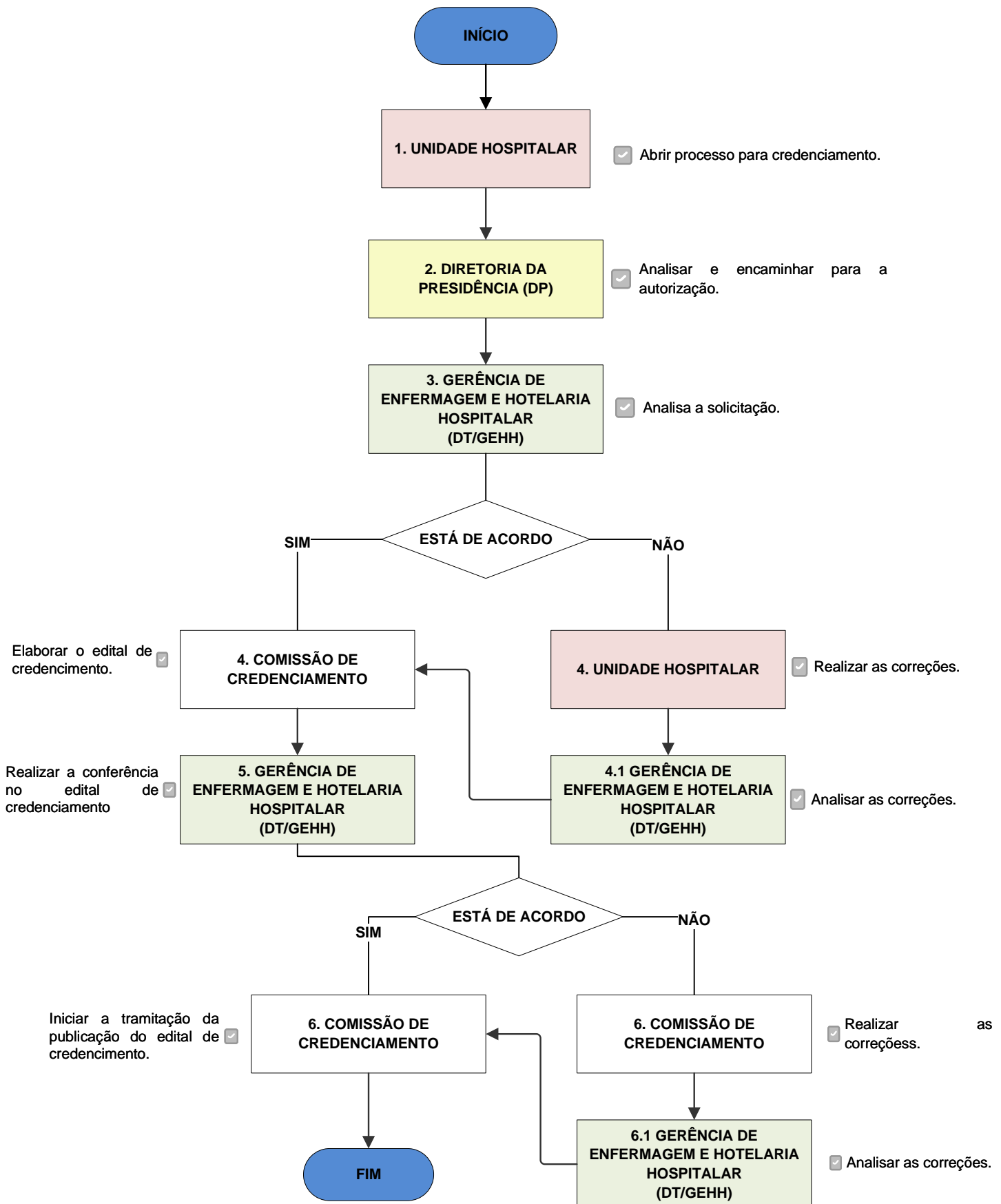

FLUXOGRAMA - DIRETORIA TÉCNICA
GERÊNCIA DE ENFERMAGEM E HOTELARIA HOSPITALAR
TRAMITAÇÃO DO PROCESSO PARA ATESTADO DE CAPACIDADE TÉCNICA

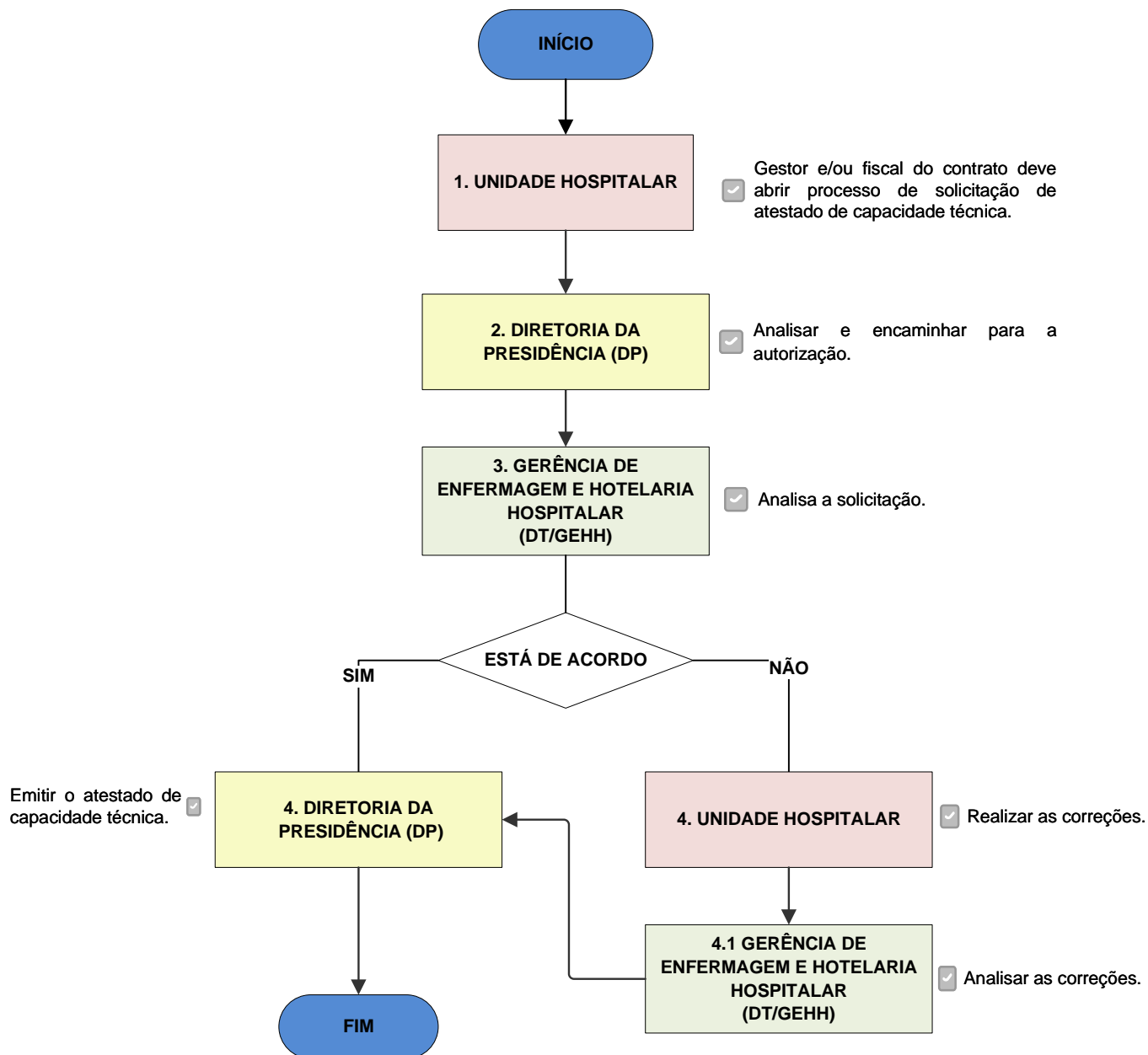



FLUXOGRAMA - DIRETORIA TÉCNICA GERÊNCIA DE ENFERMAGEM E HOTELARIA HOSPITALAR

TRAMITAÇÃO DO PROCESSO PARA ADITIVOS, PRORROGAÇÃO E SUPRESSÃO DE CONTRATOS

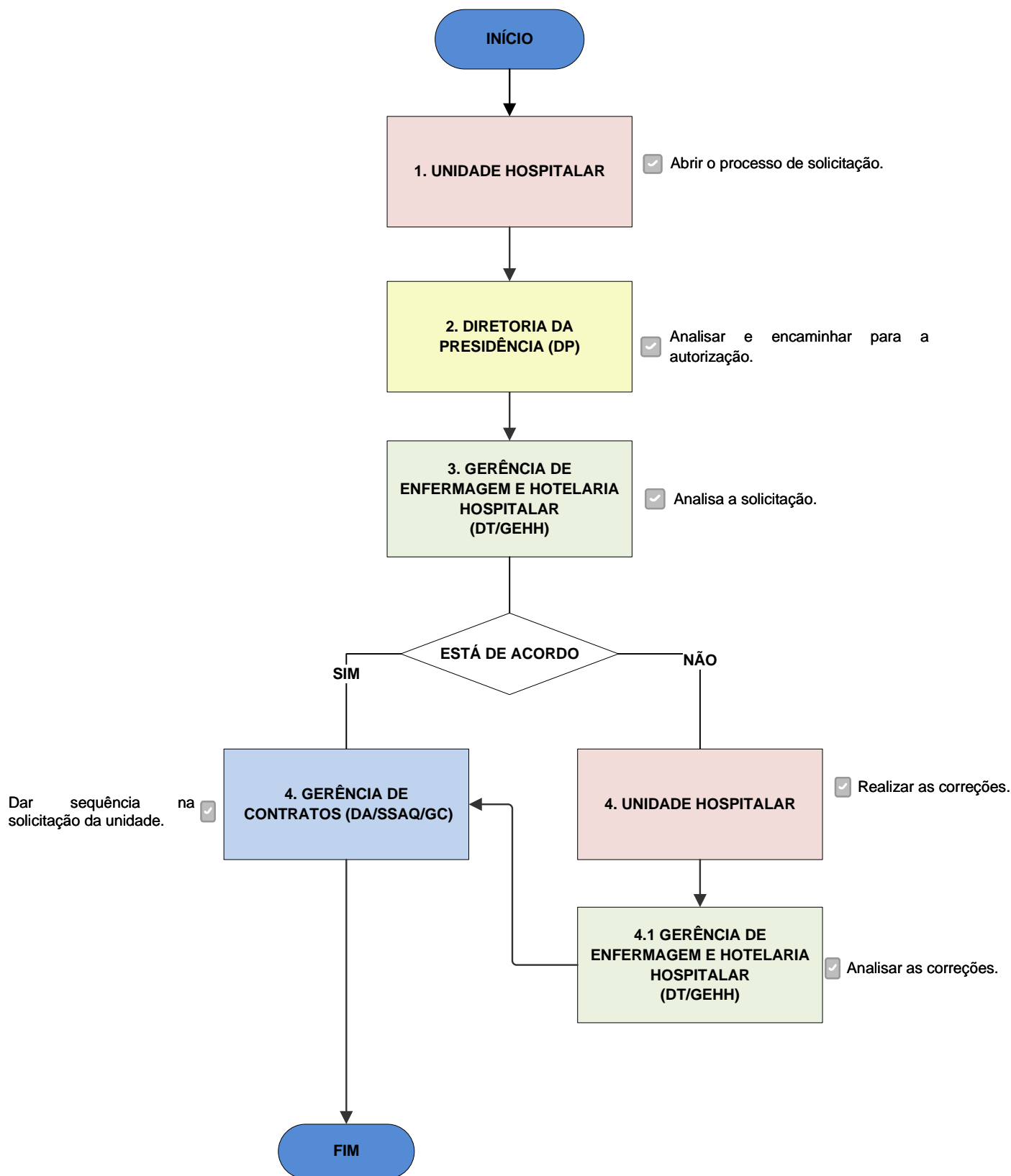



FLUXOGRAMA - DIRETORIA TÉCNICA

GERÊNCIA DE ENFERMAGEM E HOTELARIA HOSPITALAR

TRAMITAÇÃO DO PROCESSO PARA ADIANTAMENTO/COMPRA EMERGENCIAL

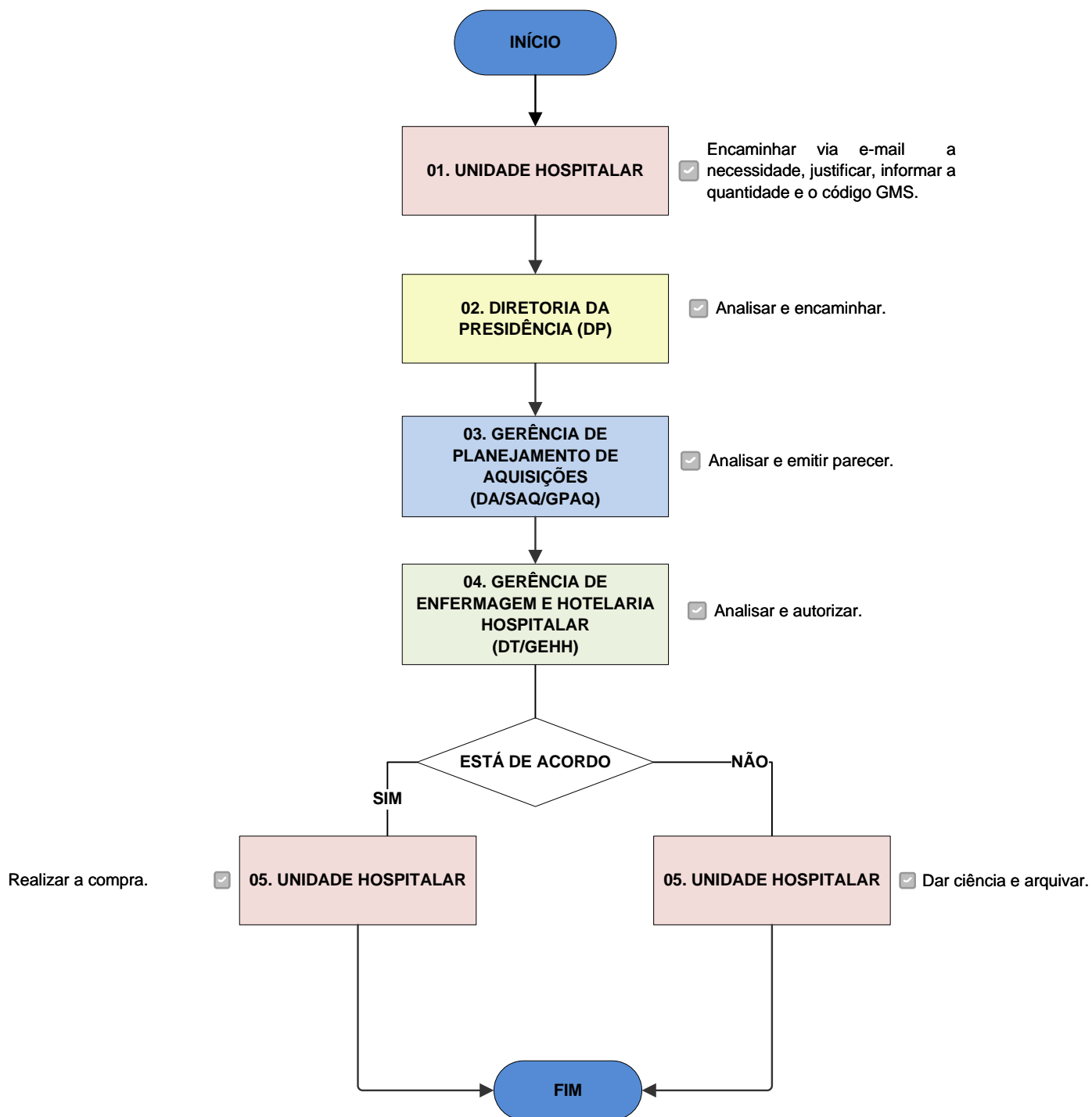

FLUXOGRAMA - DIRETORIA TÉCNICA GERÊNCIA DE APOIO A SERVIÇOS HOSPITALARES

TRAMITAÇÃO DO PROCESSO DE AQUISIÇÃO DE ÓRTESE, PRÓTESE E MATERIAIS ESPECIAIS (OPME)

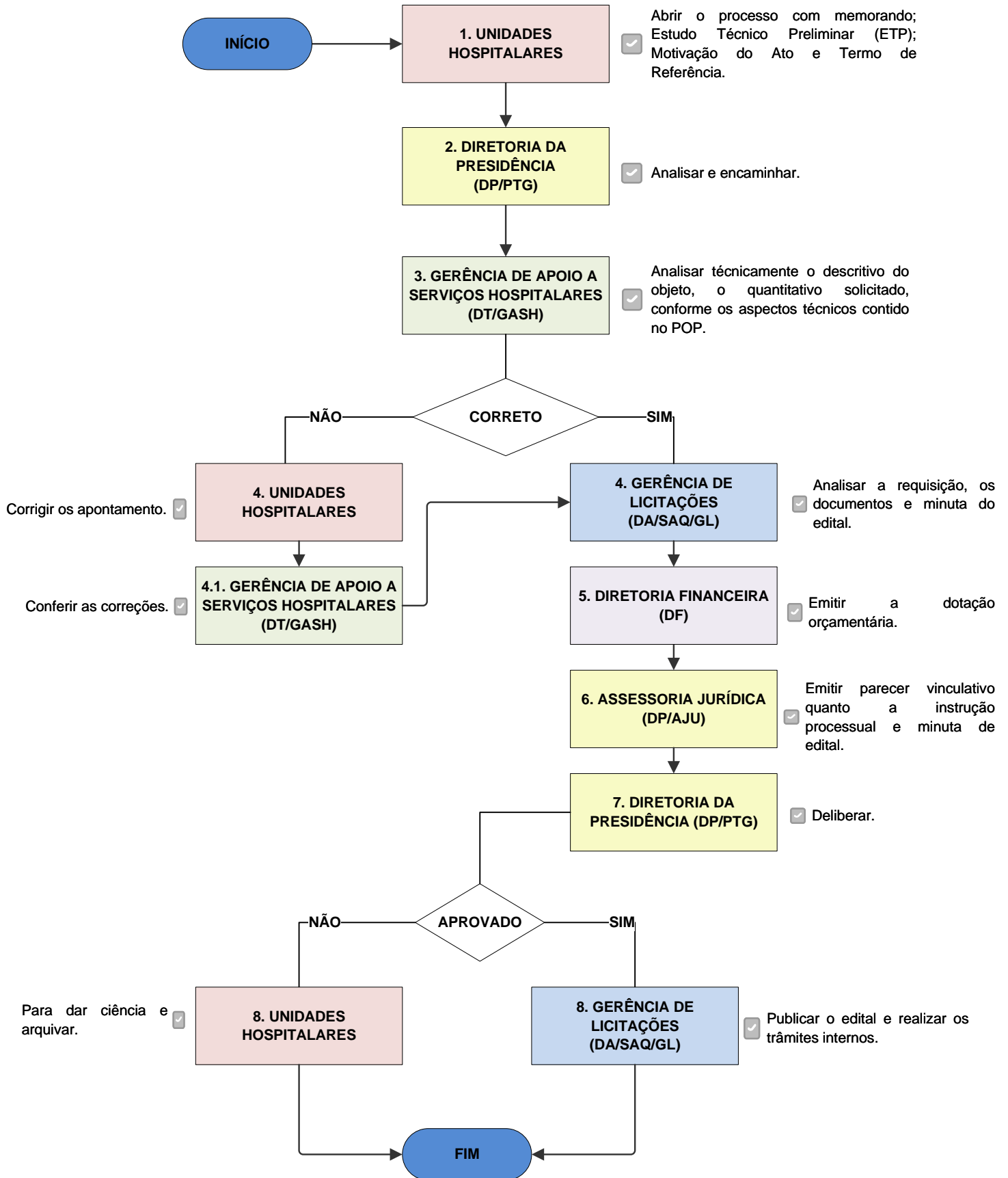

FLUXOGRAMA - DIRETORIA TÉCNICA

GERÊNCIA DE APOIO A SERVIÇOS HOSPITALARES

TRAMITAÇÃO DOS PROCESSOS TÉCNICOS DOS HOSPITAIS (EMISSÃO DE LAUDOS, EXAME DE IMAGEM, HEMODIÁLISE E OUTROS)

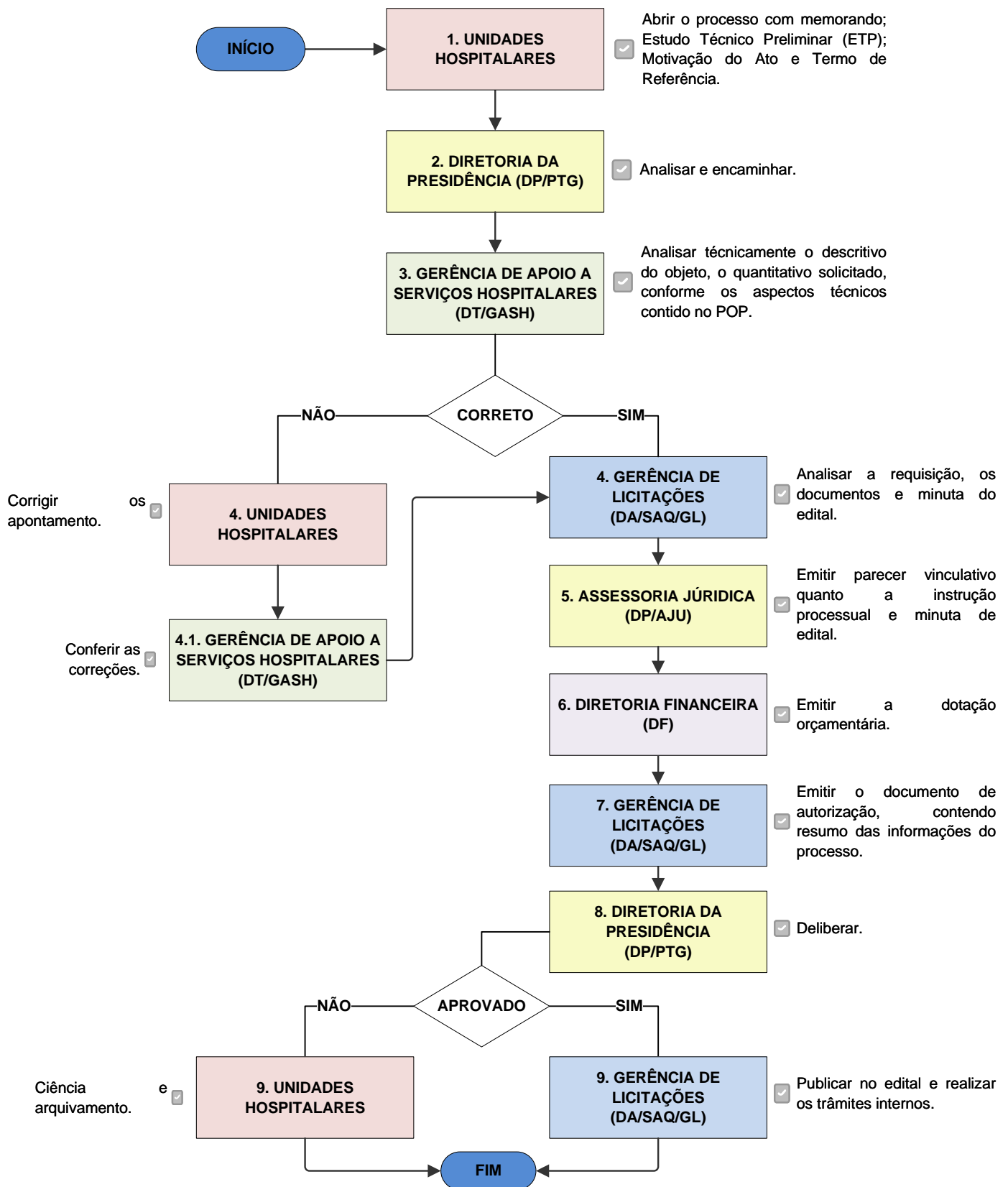

FLUXOGRAMA - DIRETORIA TÉCNICA GERÊNCIA DE VIGILÂNCIA EM SAÚDE TRAMITAÇÃO DO PROCESSO DE TREINAMENTOS E CAPACITAÇÕES

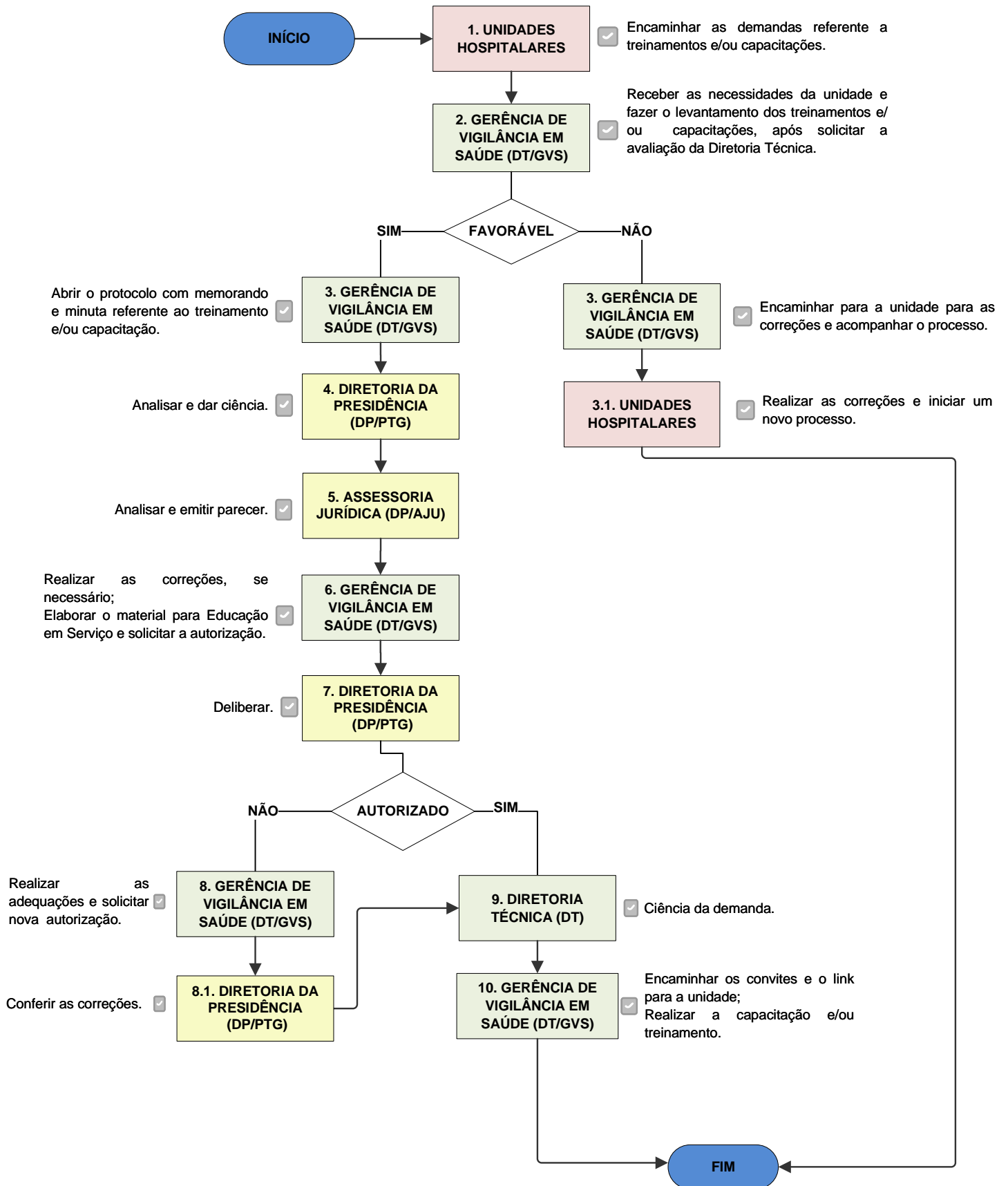

FLUXOGRAMA - DIRETORIA TÉCNICA GERÊNCIA DE VIGILÂNCIA EM SAÚDE TRAMITAÇÃO DO PROCESSO DE ACOMPANHAMENTO DE LICENÇA SANITÁRIA

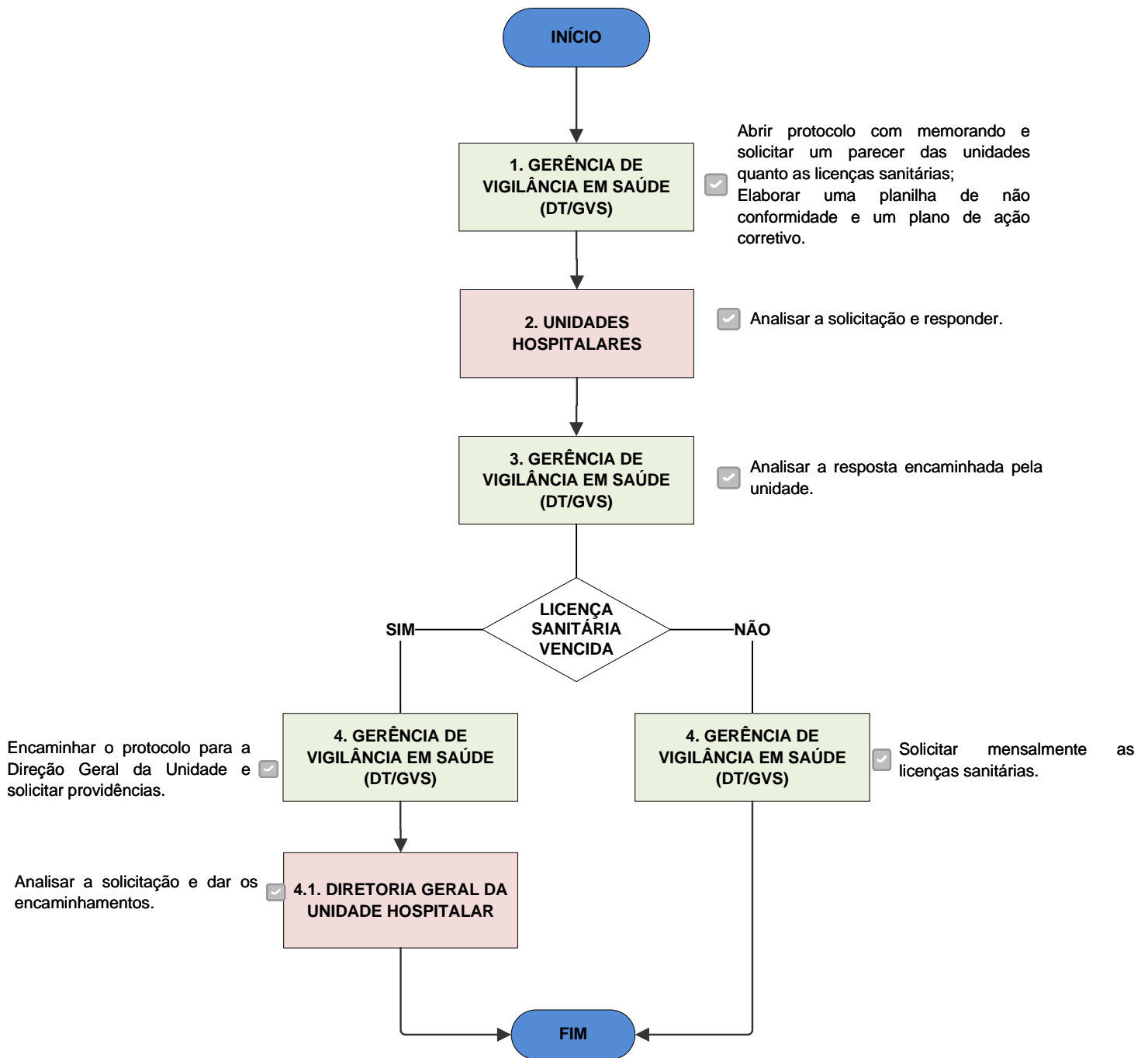

FLUXOGRAMA - DIRETORIA TÉCNICA GERÊNCIA DE VIGILÂNCIA EM SAÚDE

TRAMITAÇÃO DO PROCESSO DE IMPLEMENTAÇÃO DA COMISSÃO HOSPITALAR OBRIGATÓRIA

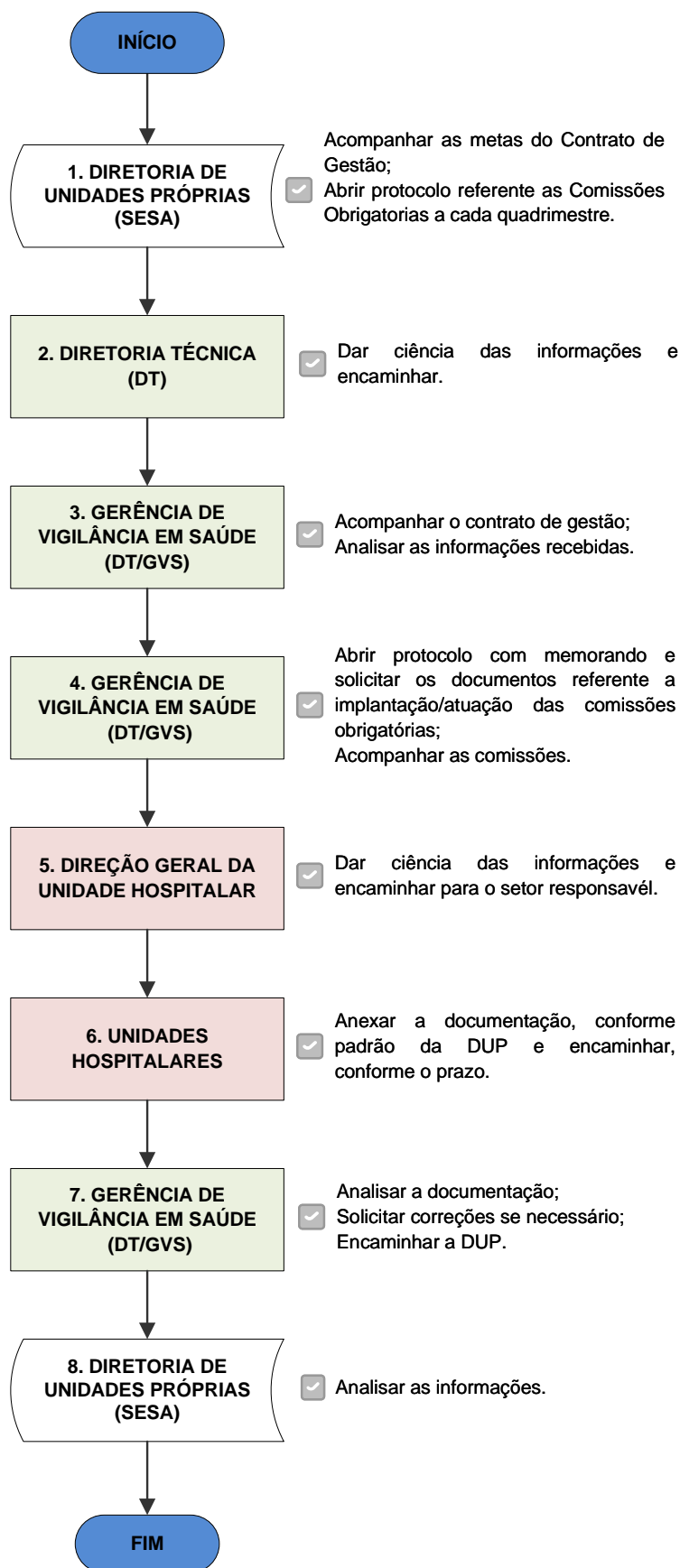

FLUXOGRAMA - DIRETORIA TÉCNICA GERÊNCIA DE VIGILÂNCIA EM SAÚDE

TRAMITAÇÃO DO PROCESSO DE ACOMPANHAMENTO DO CONTRATO DE GESTÃO

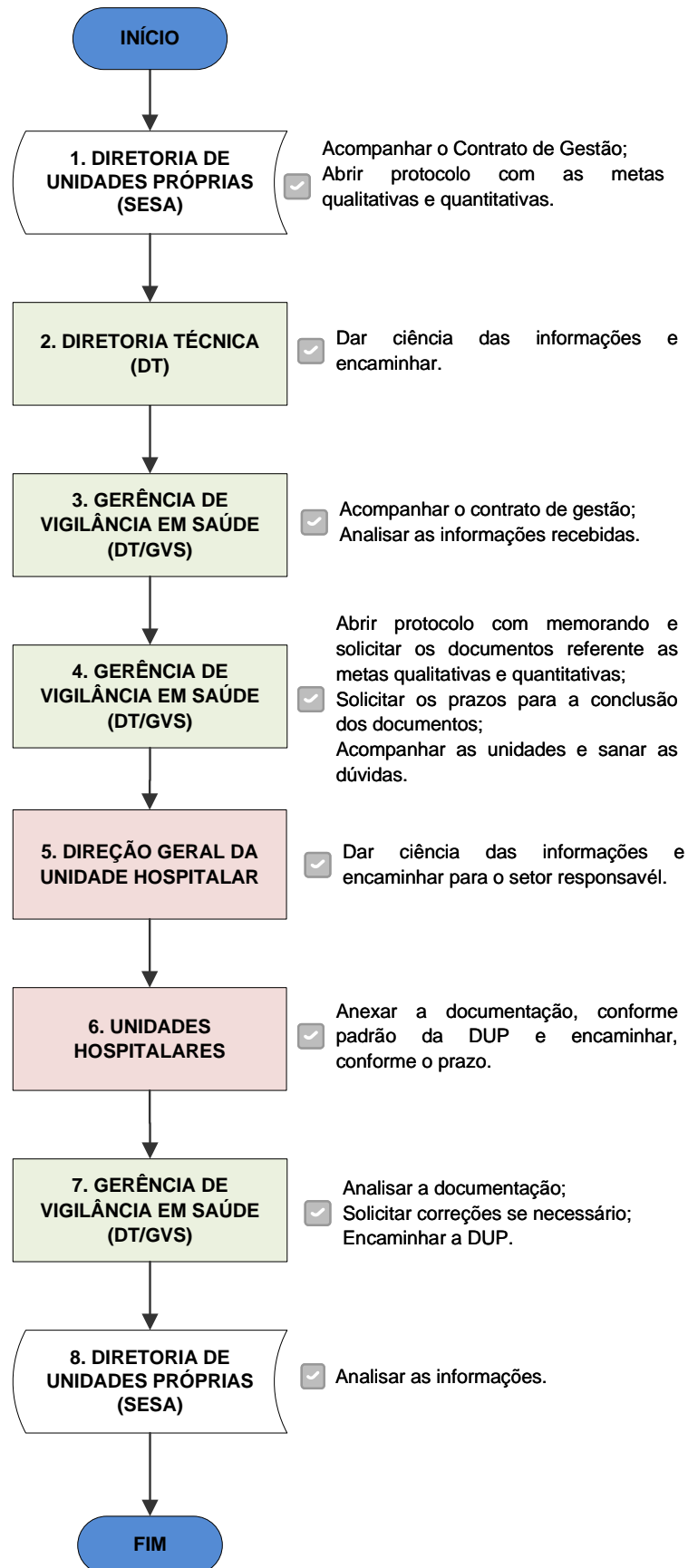

FLUXOGRAMA - DIRETORIA TÉCNICA GERÊNCIA DE EDUCAÇÃO PERMANENTE TRAMITAÇÃO DO PROCESSO DE PROCEDIMENTO DE ESTÁGIOS (RESIDENTES, INSTITUIÇÕES E PARCERIAS)

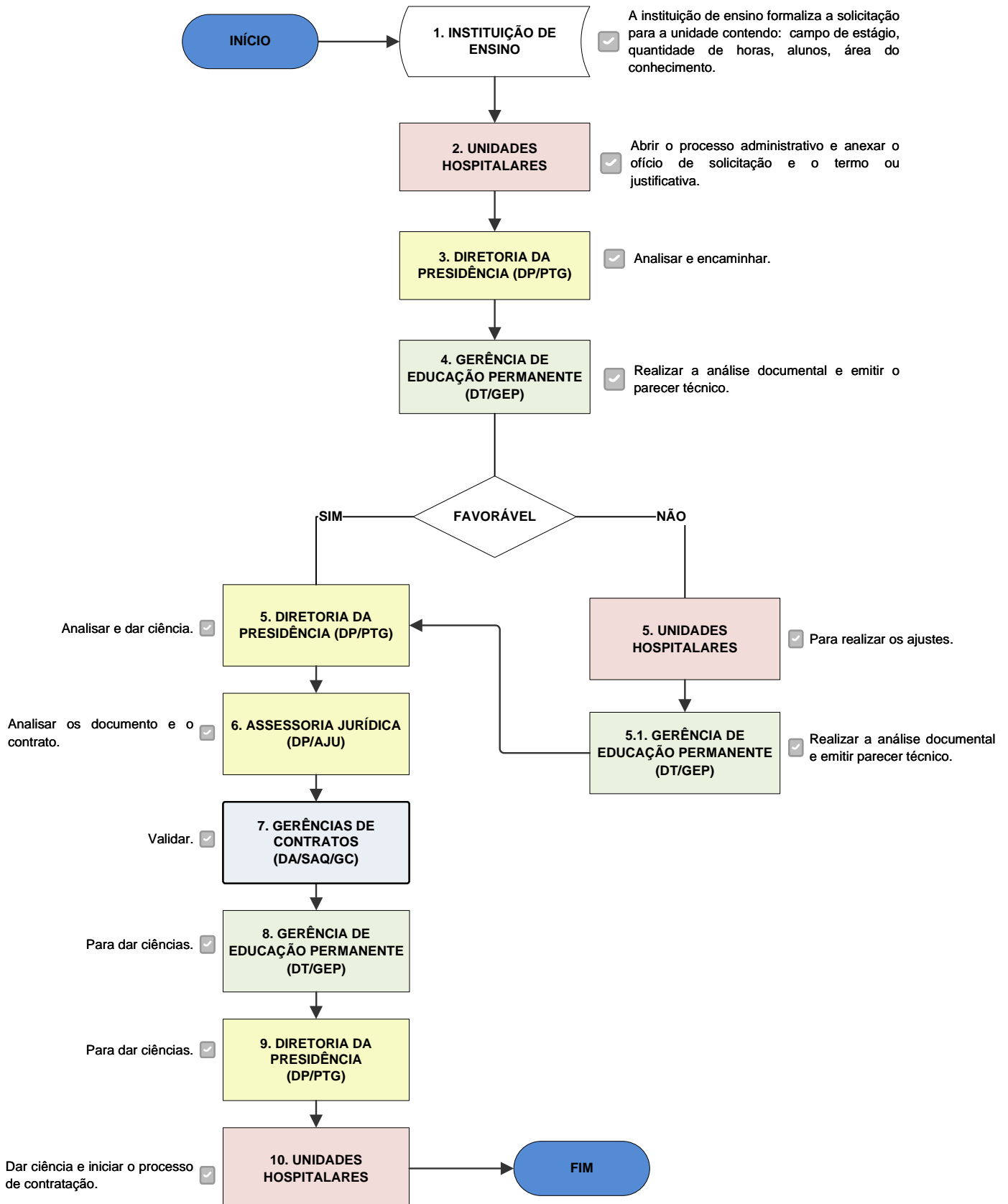

FLUXOGRAMA - DIRETORIA TÉCNICA GERÊNCIA DE ENGENHARIA CLÍNICA

TRAMITAÇÃO DO PROCESSO DE DISPENSA DE LICITAÇÃO DE MATERIAL E EQUIPAMENTO HOSPITALAR

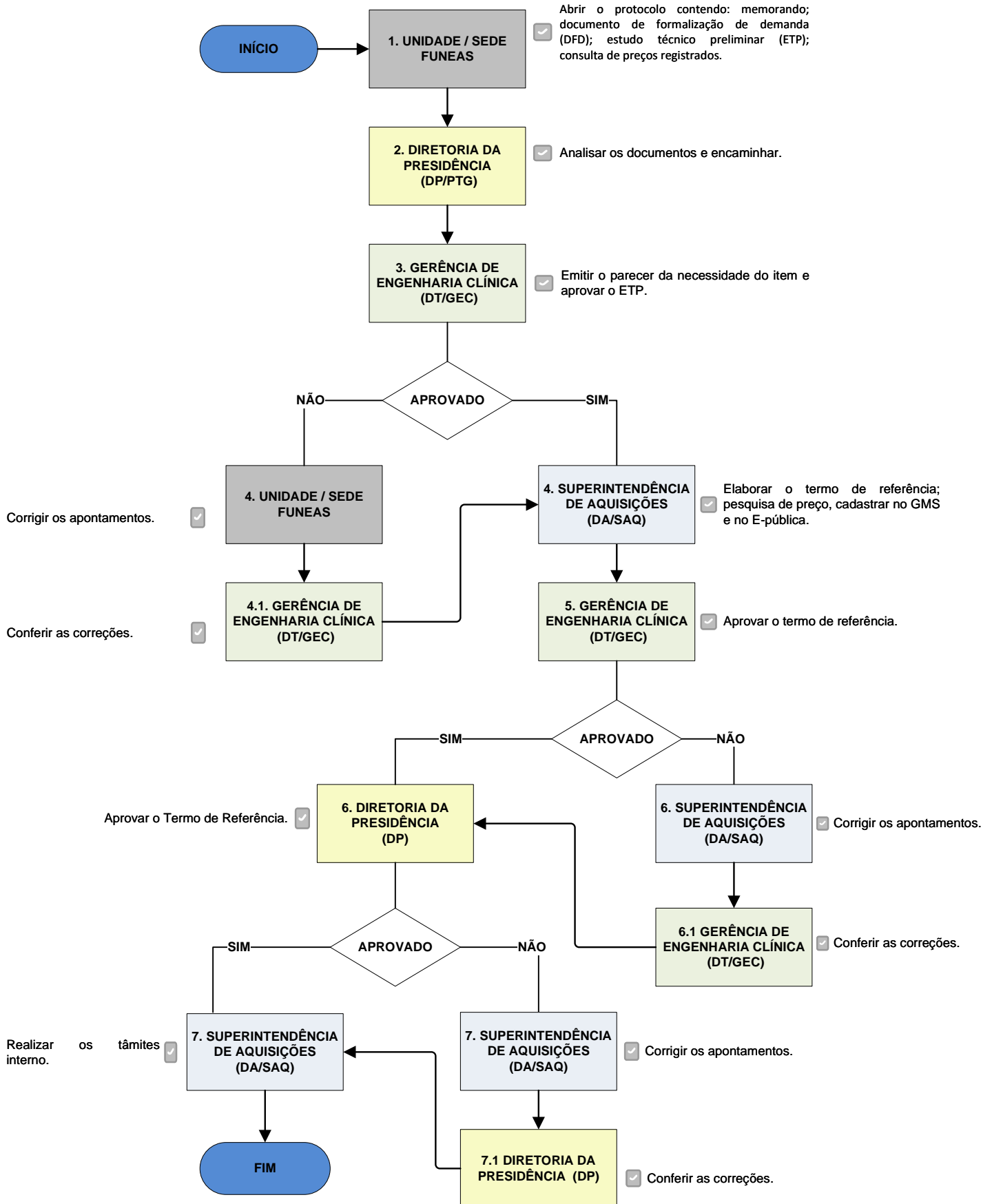

FLUXOGRAMA - DIRETORIA TÉCNICA GERÊNCIA DE ENGENHARIA CLÍNICA TRAMITAÇÃO DO PROCESSO INSTRUÍDOS PELA SESA/DECON

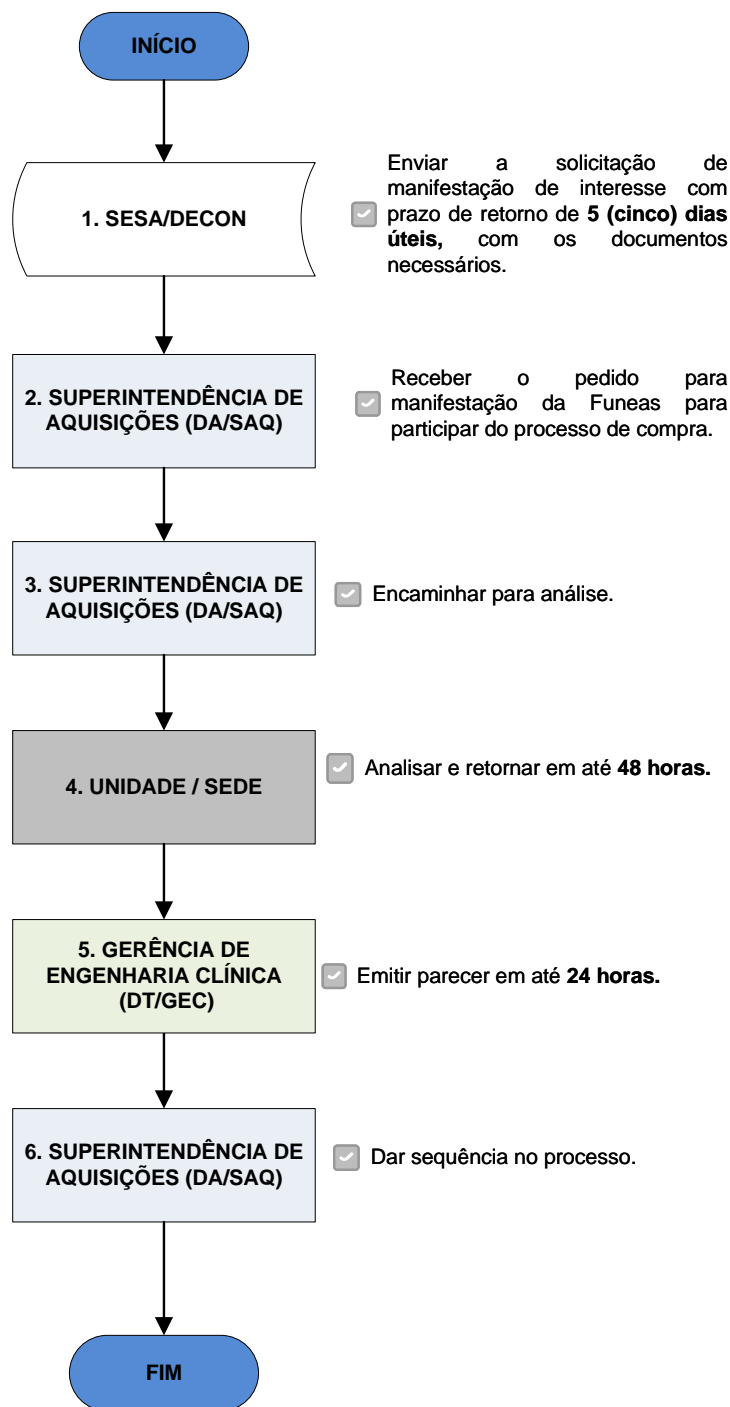

**FLUXOGRAMA - DIRETORIA TÉCNICA
GERÊNCIA DE ENGENHARIA CLÍNICA**

**TRAMITAÇÃO DO PROCESSO DE AQUISIÇÃO DE ITEM DE CONSUMO, EQUIPAMENTO E
CONTRATAÇÃO DE SERVIÇO**

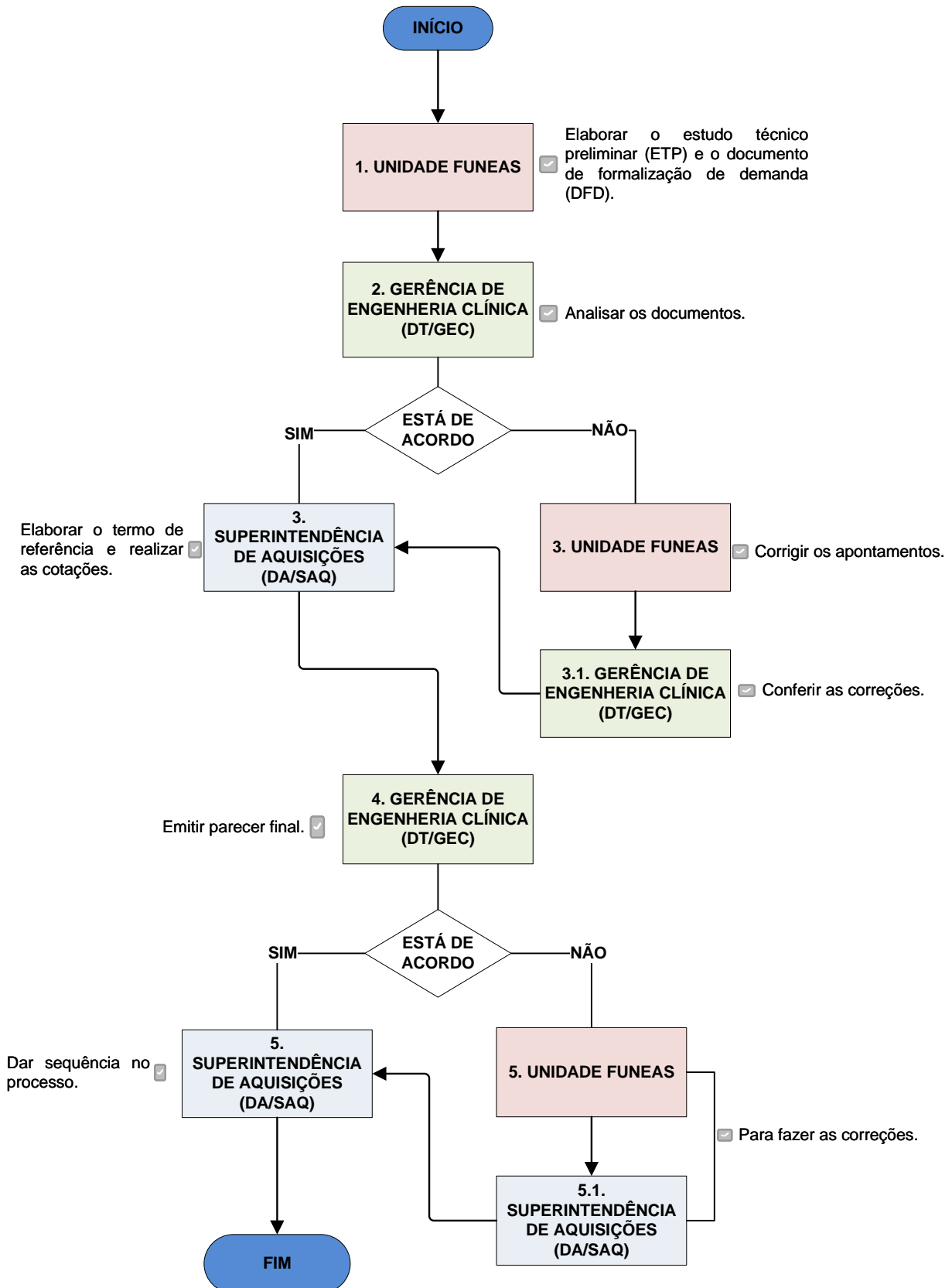

FLUXOGRAMA - DIRETORIA TÉCNICA GERÊNCIA DE ENGENHARIA CLÍNICA TRAMITAÇÃO DO PROCESSO DE INEXIGIBILIDADE

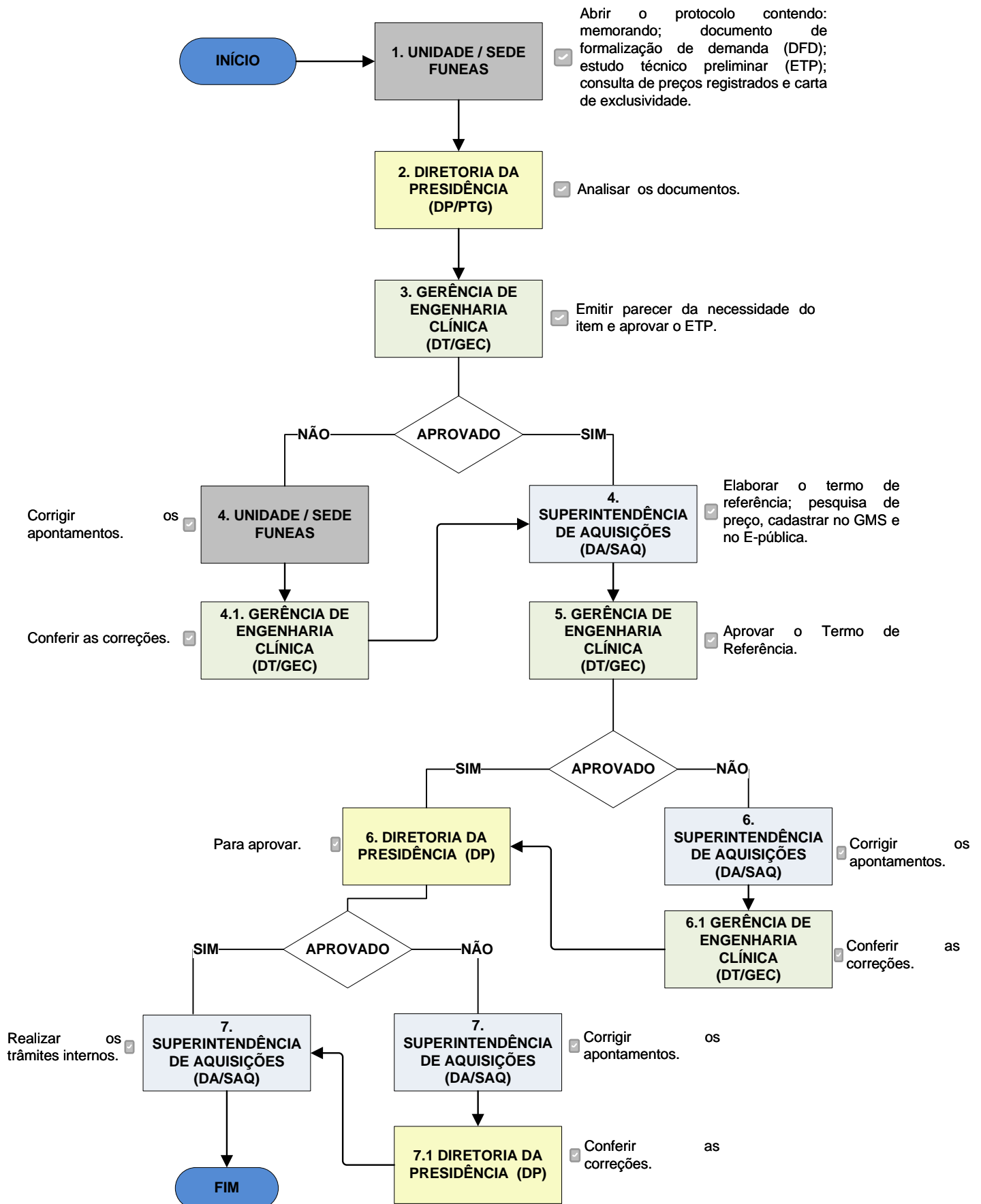

FLUXOGRAMA - DIRETORIA TÉCNICA GERÊNCIA DE ENGENHARIA CLÍNICA TRAMITAÇÃO DO PROCESSO DE ATA DE REGISTRO DE PREÇOS (FUNTEAS PARTICIPANTE E NÃO PARTICIPANTE)

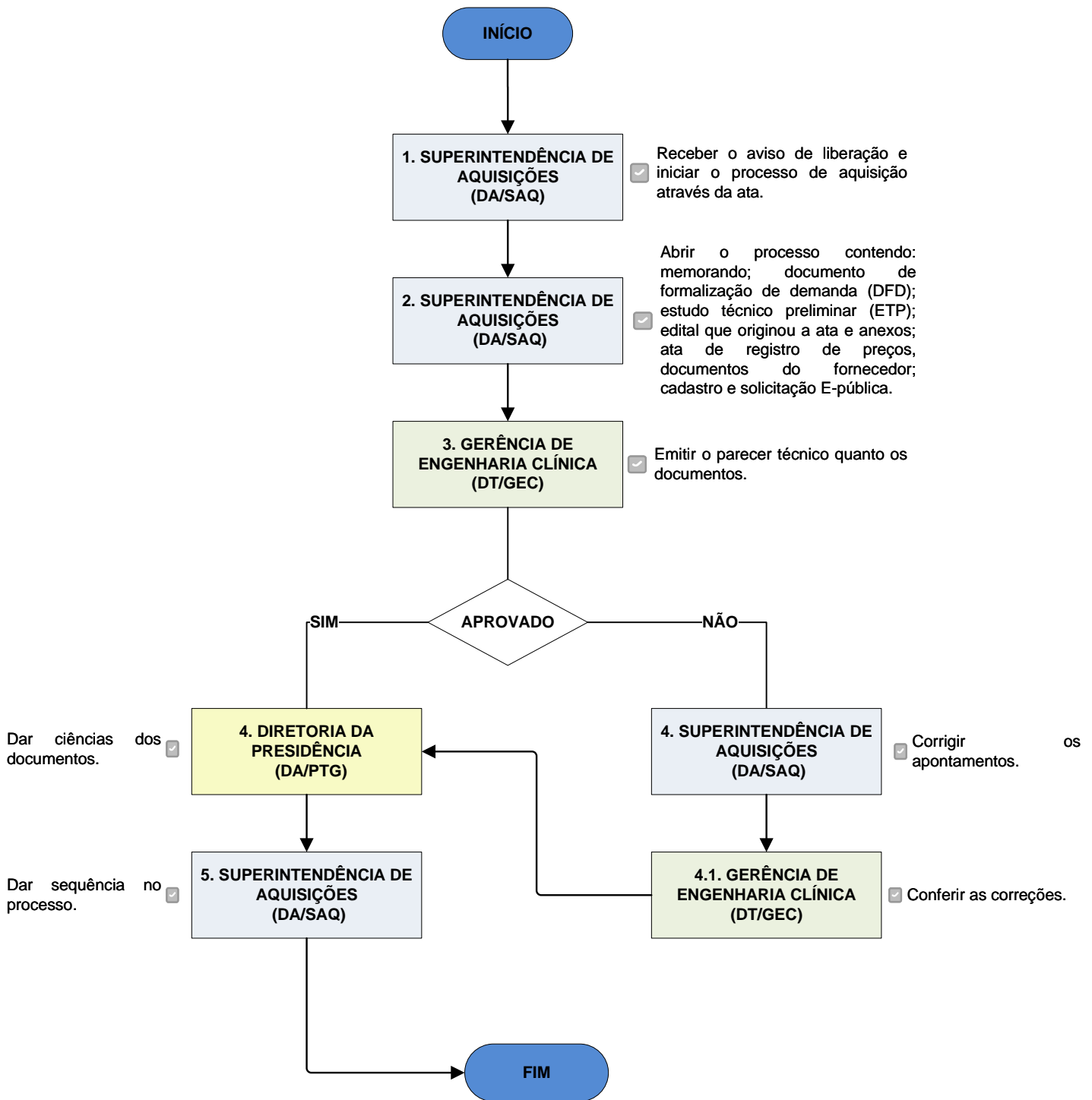

FLUXOGRAMA - DIRETORIA TÉCNICA

GERÊNCIA DE FARMÁCIA E INSUMOS HOSPITALARES

TRAMITAÇÃO DO PROCESSO DE ITENS ESPECÍFICOS DAS UNIDADES - NÃO PADRONIZADOS

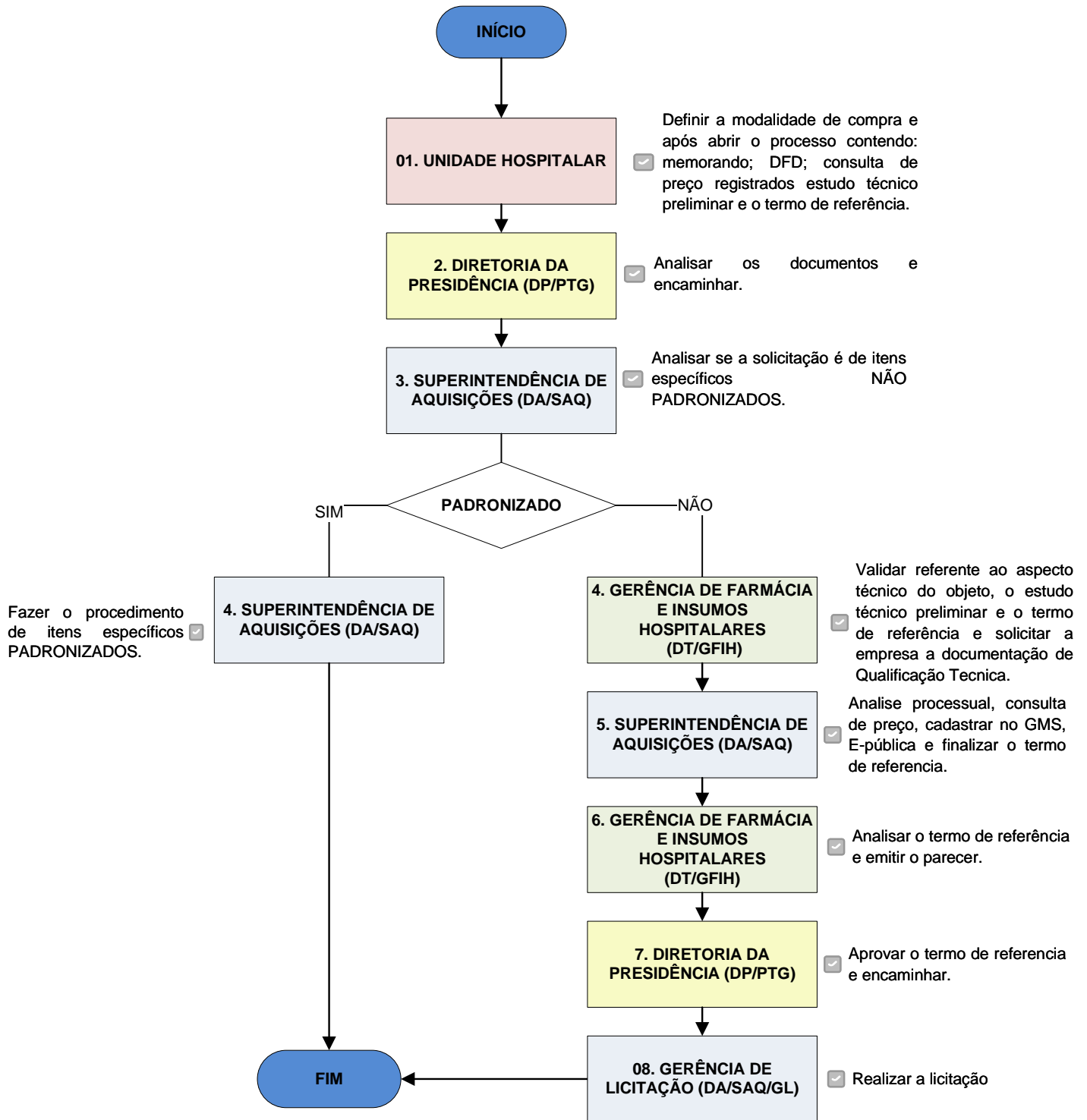

FLUXOGRAMA - DIRETORIA TÉCNICA

GERÊNCIA DE FARMÁCIA E INSUMOS HOSPITALARES

TRAMITAÇÃO DO PROCESSO DE DISPENSA DE LICITAÇÃO

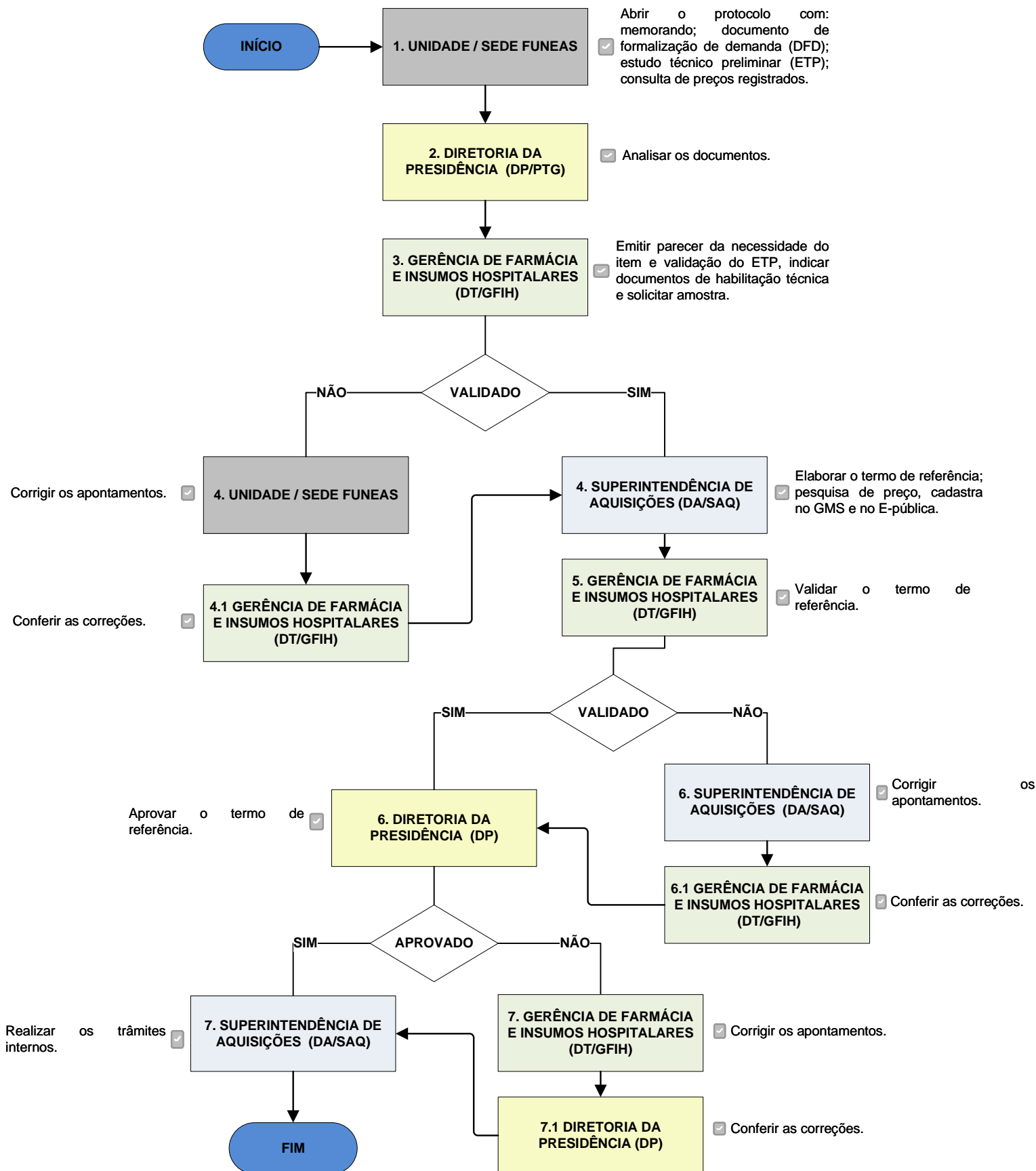

FLUXOGRAMA - DIRETORIA TÉCNICA GERÊNCIA DE FARMÁCIA E INSUMOS HOSPITALARES TRAMITAÇÃO DO PROCESSO DE REGISTRO DE PREÇO INSTRUIDOS PELA SESA/DECON (ITENS NÃO PADRONIZADOS)

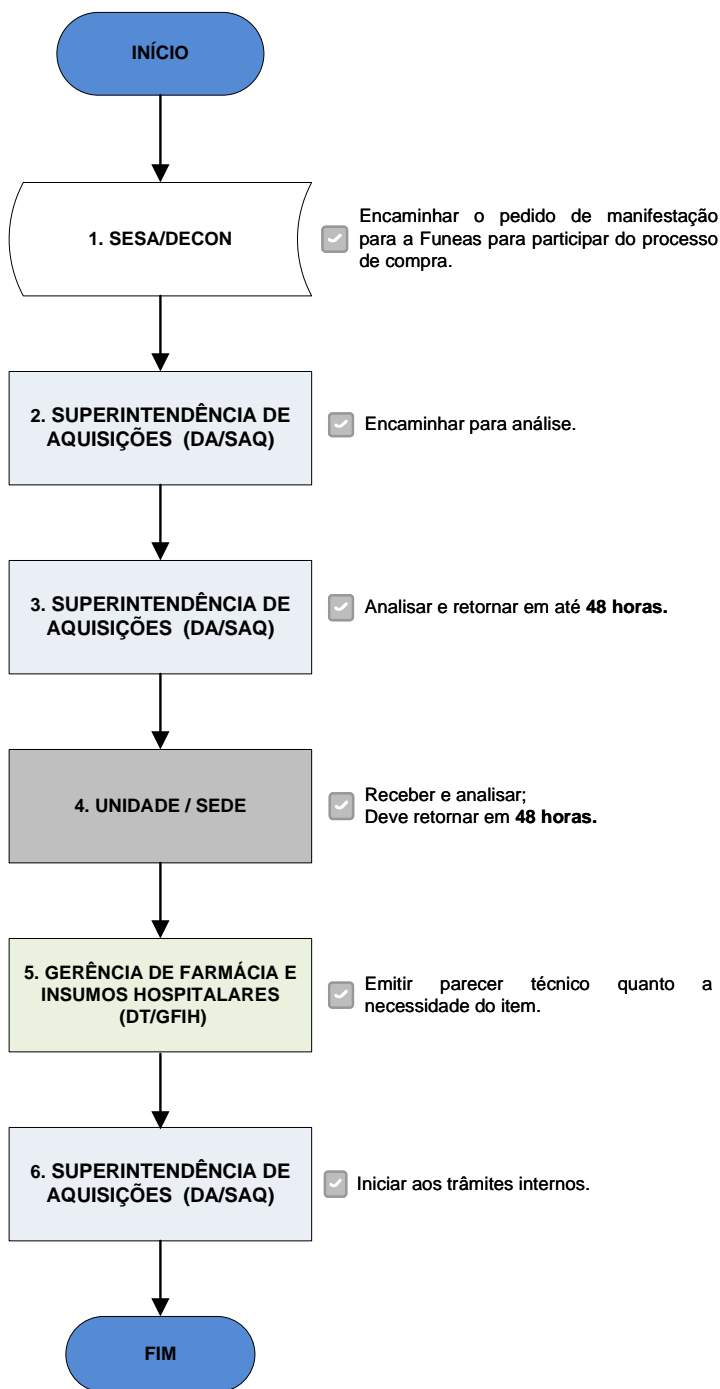

FLUXOGRAMA - DIRETORIA TÉCNICA GERÊNCIA DE FARMÁCIA E INSUMOS HOSPITALARES TRAMITAÇÃO DO PROCESSO DE ATA DE REGISTRO DE PREÇO – FUNEAS PARTICIPANTE

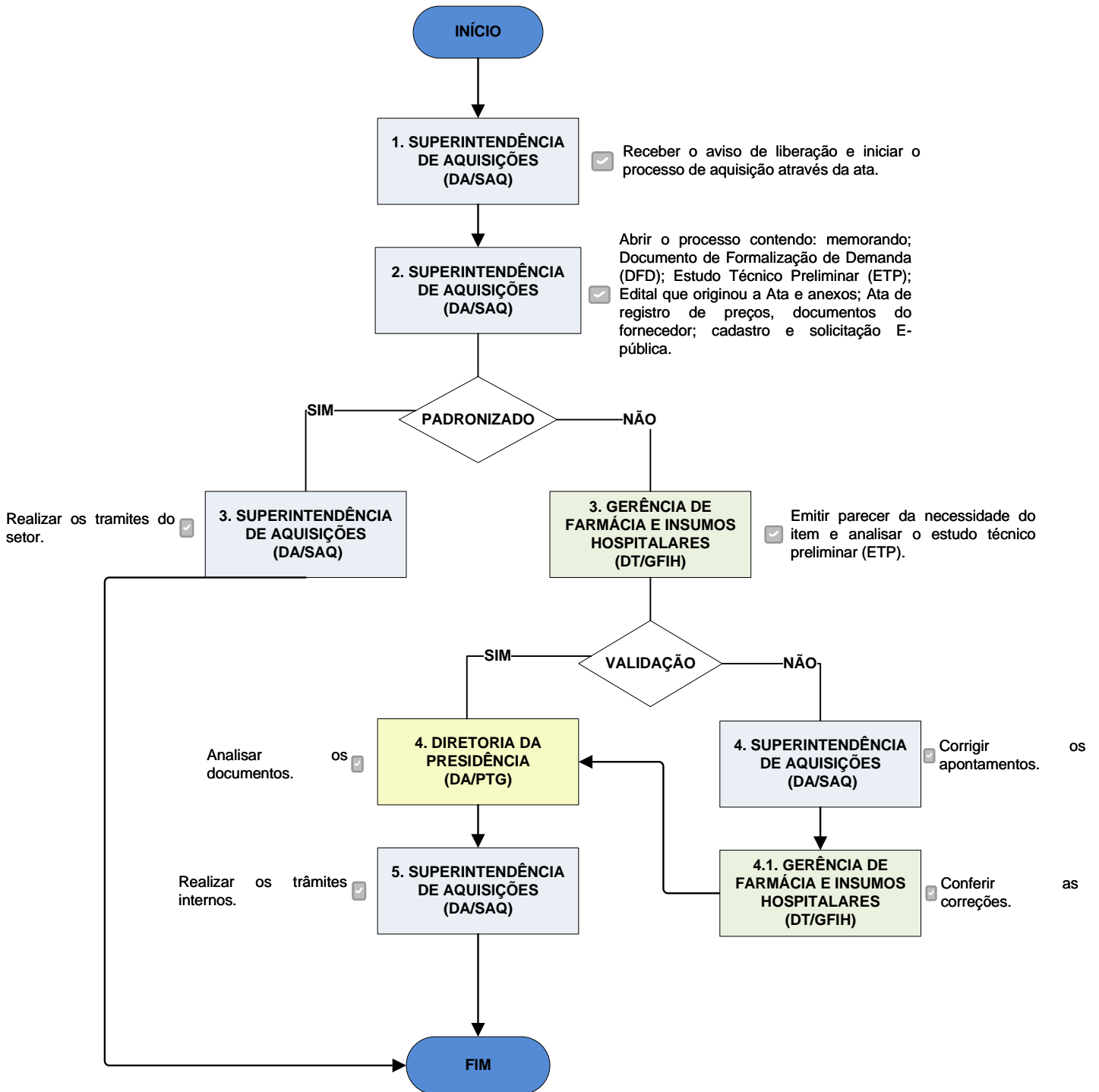

FLUXOGRAMA - DIRETORIA TÉCNICA GERÊNCIA DE FARMÁCIA E INSUMOS HOSPITALARES TRAMITAÇÃO DO PROCESSO DE ADESÃO A ATA – FUNEAS NÃO PARTICIPANTE

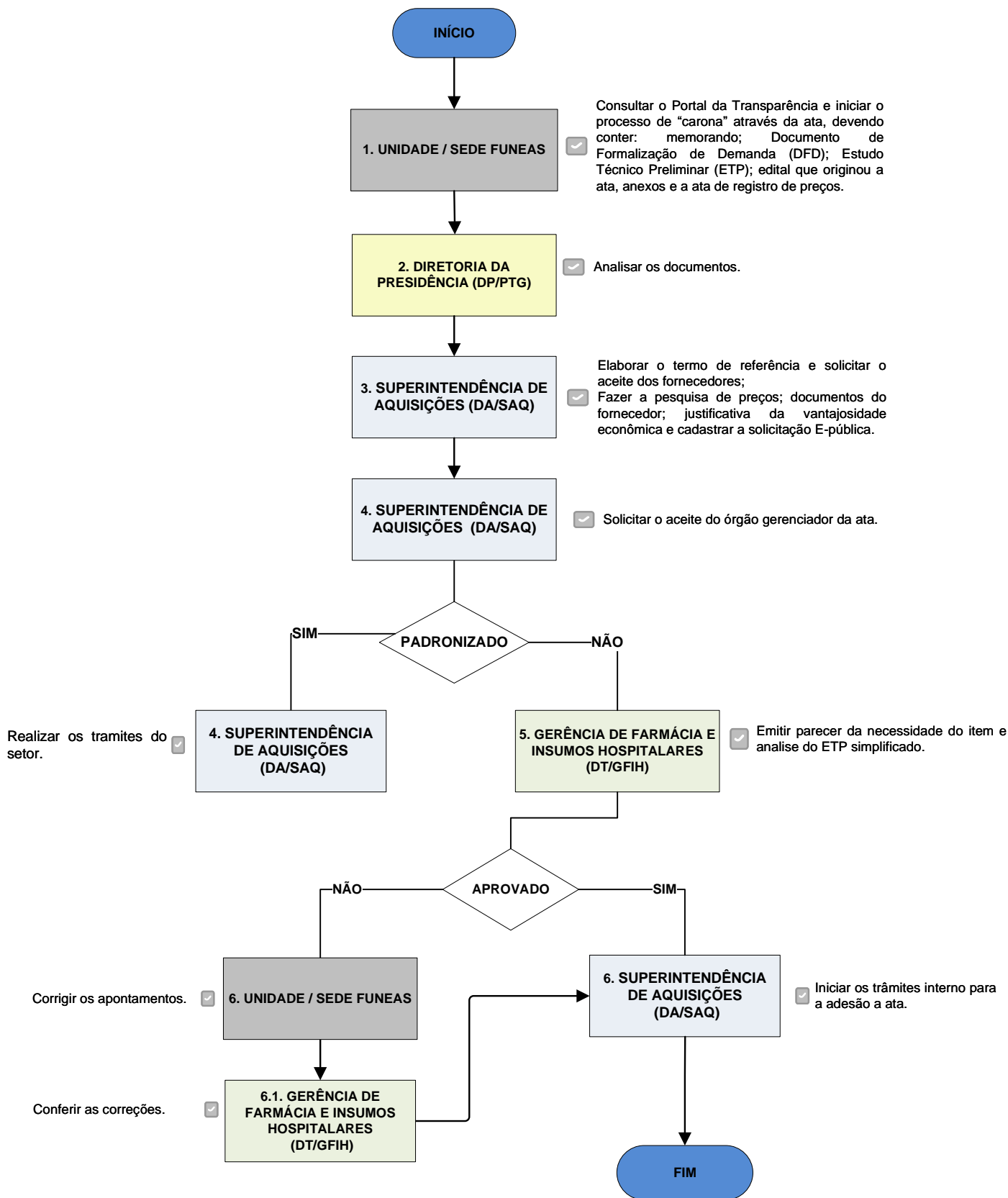

FLUXOGRAMA - DIRETORIA TÉCNICA GERÊNCIA DE FARMÁCIA E INSUMOS HOSPITALARES TRAMITAÇÃO DO PROCESSO DE ADITIVO E RENOVAÇÃO CONTRATUAL

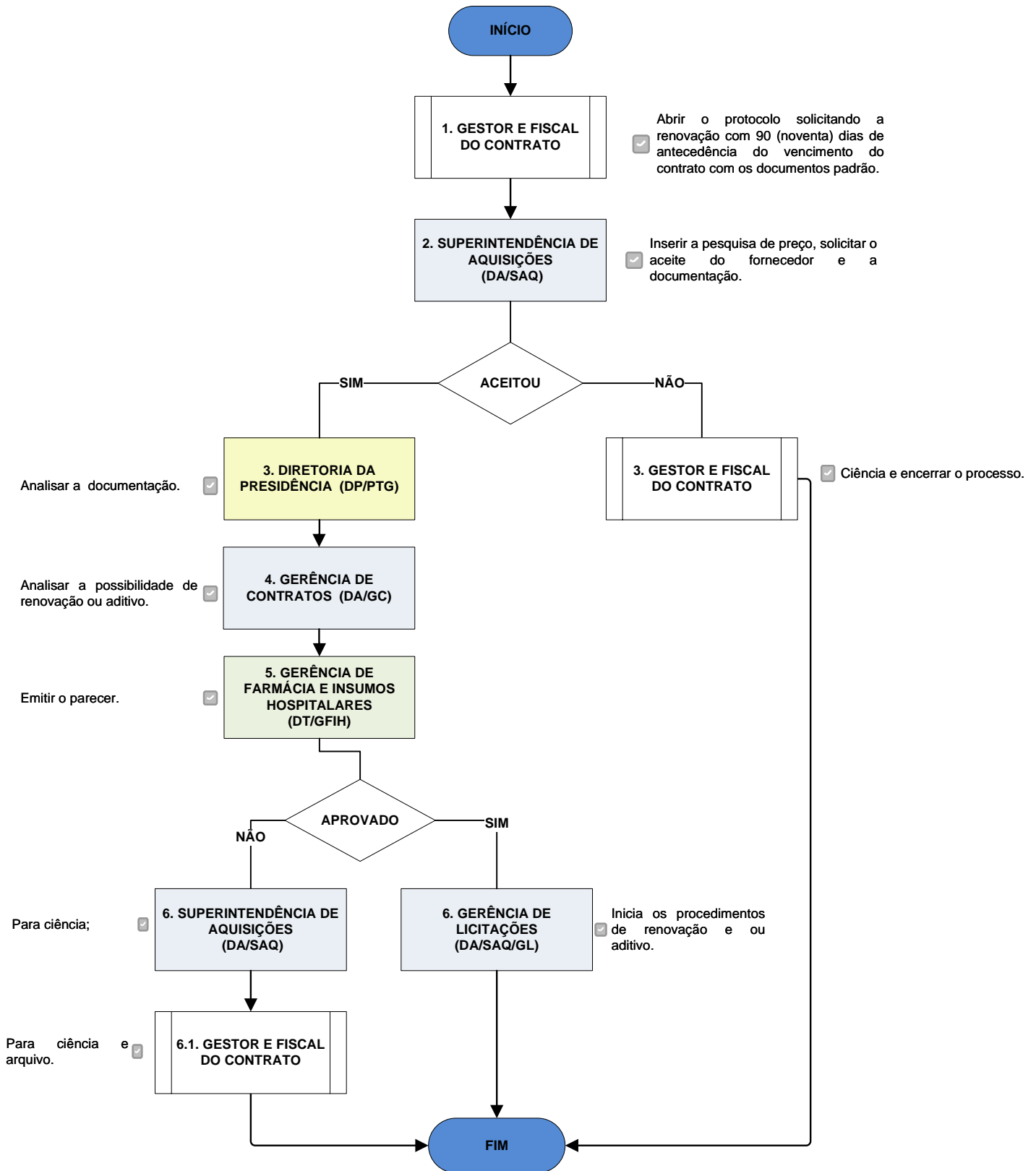



FLUXOGRAMA - DIRETORIA TÉCNICA

GERÊNCIA DE FARMÁCIA E INSUMOS HOSPITALARES

TRAMITAÇÃO DO PROCESSO DE TROCA DE MARCA DE MATERIAIS MÉDICOS HOSPITALARES, INSUMOS HOSPITARES, MEDICAMENTOS E SANITIZANTES

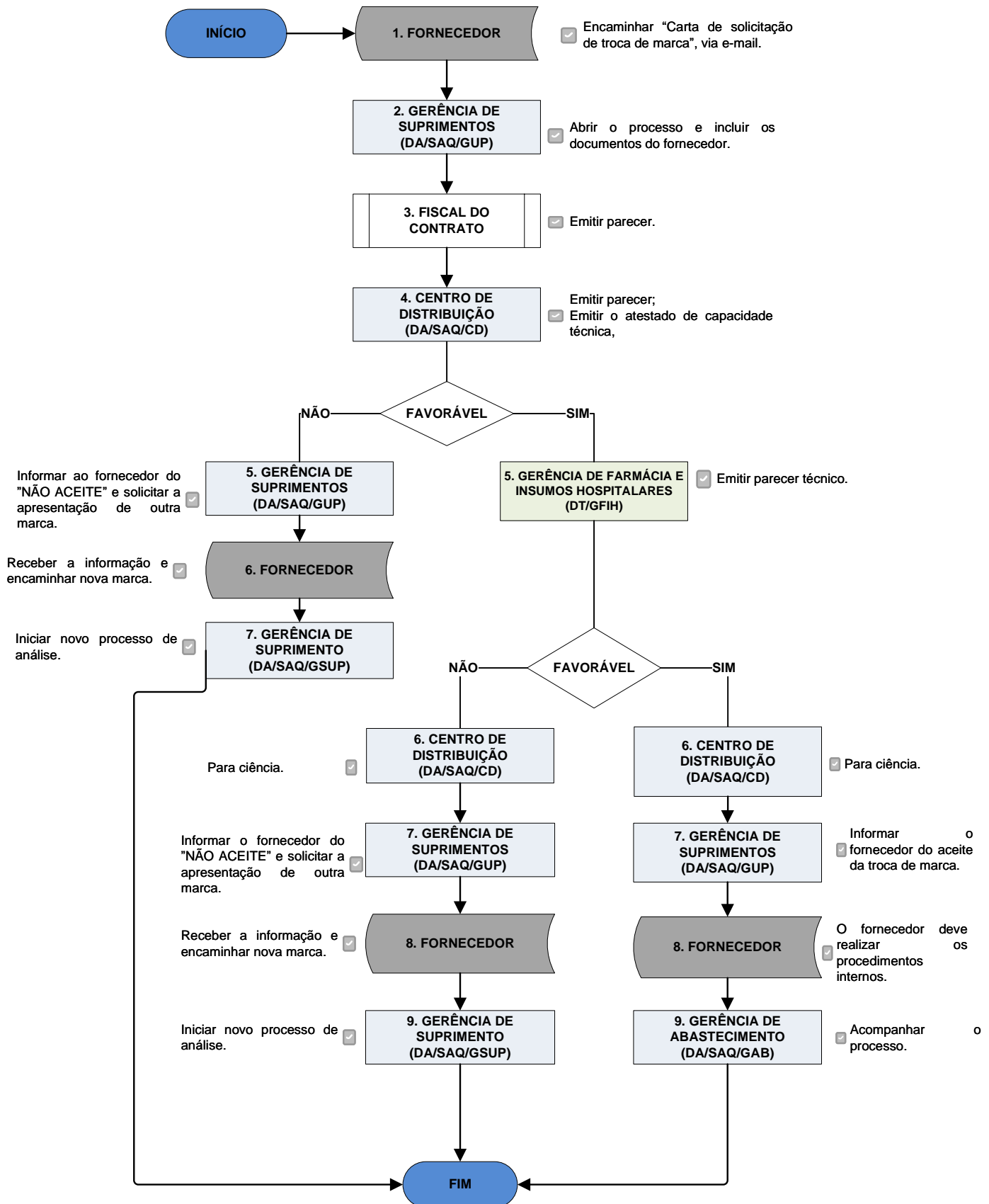

FLUXOGRAMA - DIRETORIA TÉCNICA GERÊNCIA DE FARMÁCIA E INSUMOS HOSPITALARES TRAMITAÇÃO DO PROCESSO DE AUTORIZAÇÃO DE COMPRA EMERGENCIAL

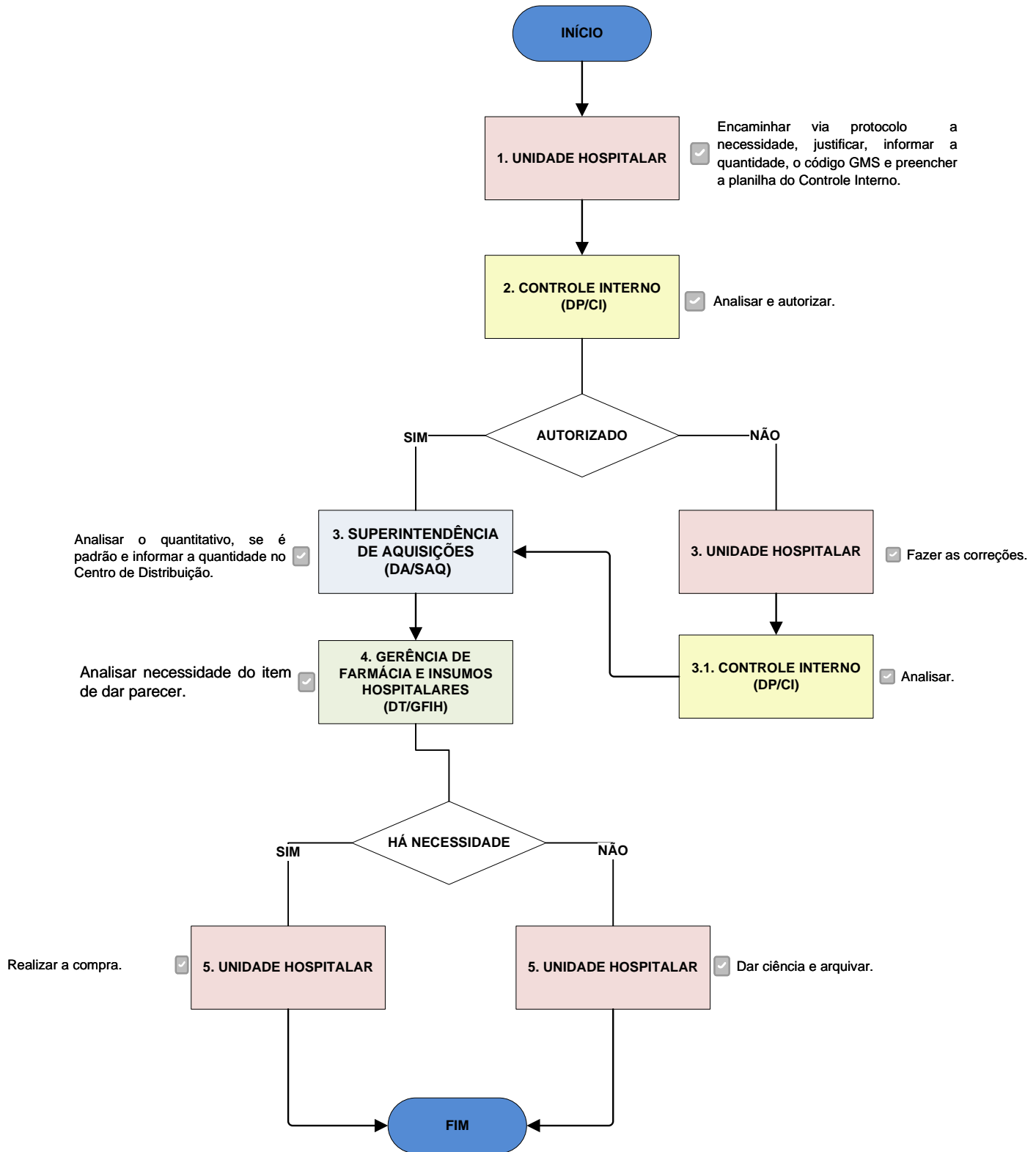



FLUXOGRAMA - DIRETORIA TÉCNICA

GERÊNCIA DE FARMÁCIA E INSUMOS HOSPITALARES

TRAMITAÇÃO DO PROCESSO DE AQUISIÇÃO DE ITENS DE CONSUMO (MATERIAL HOSPITALAR, MEDICAMENTOS E INSUMOS HOSPITALARES)

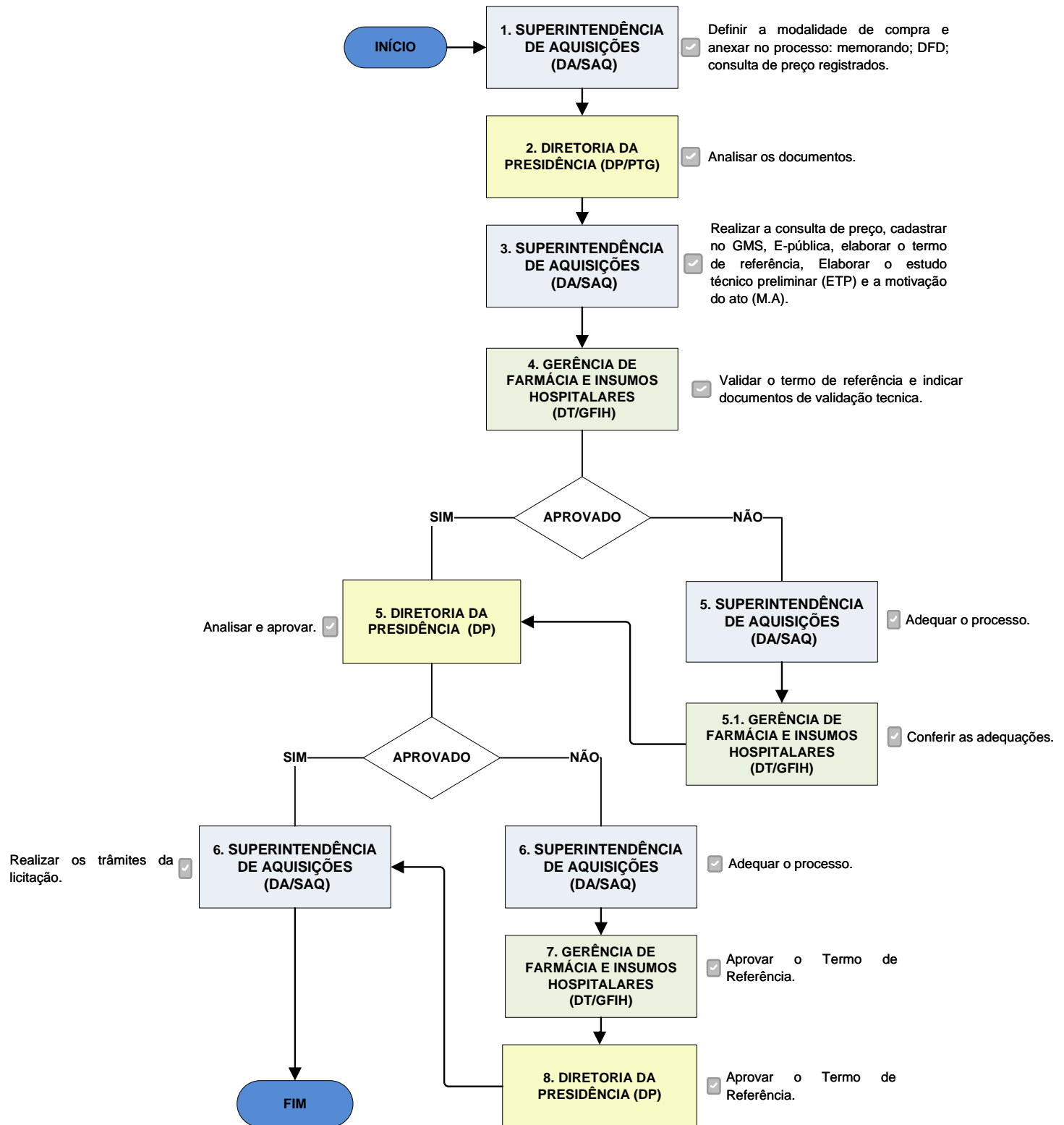



FLUXOGRAMA - DIRETORIA TÉCNICA

GERÊNCIA DE FARMÁCIA E INSUMOS HOSPITALARES

TRAMITAÇÃO DO PROCESSO DE AQUISIÇÃO DE ITENS - NÃO CONFORMIDADE (MEDICAMENTOS, INSUMOS HOSPITALARES E SANITIZANTES)

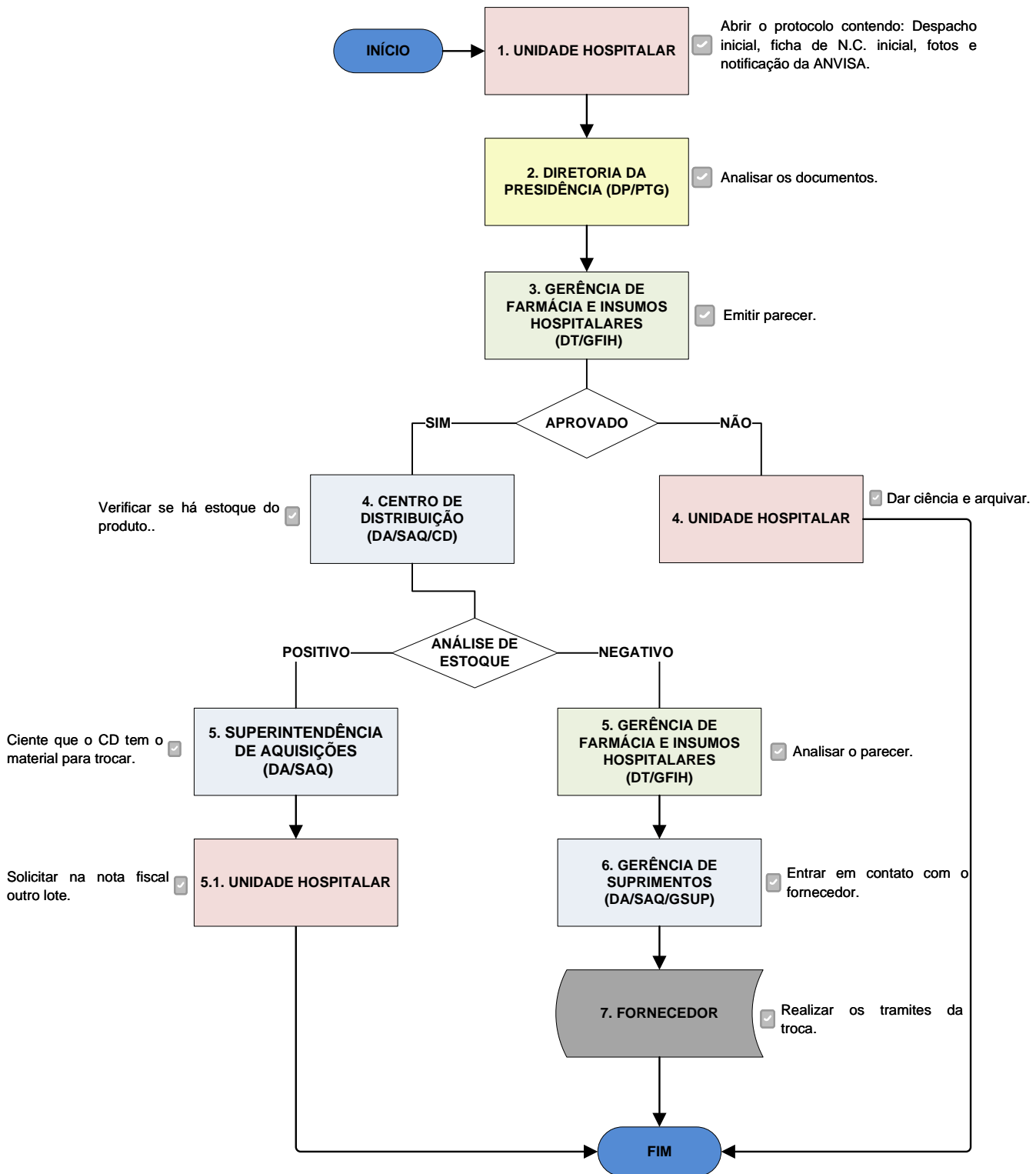

FLUXOGRAMA - DIRETORIA TÉCNICA GERÊNCIA DE PROCESSOS ASSISTENCIAIS TRAMITAÇÃO DO PROCESSO DOS PROCESSOS ASSISTENCIAIS

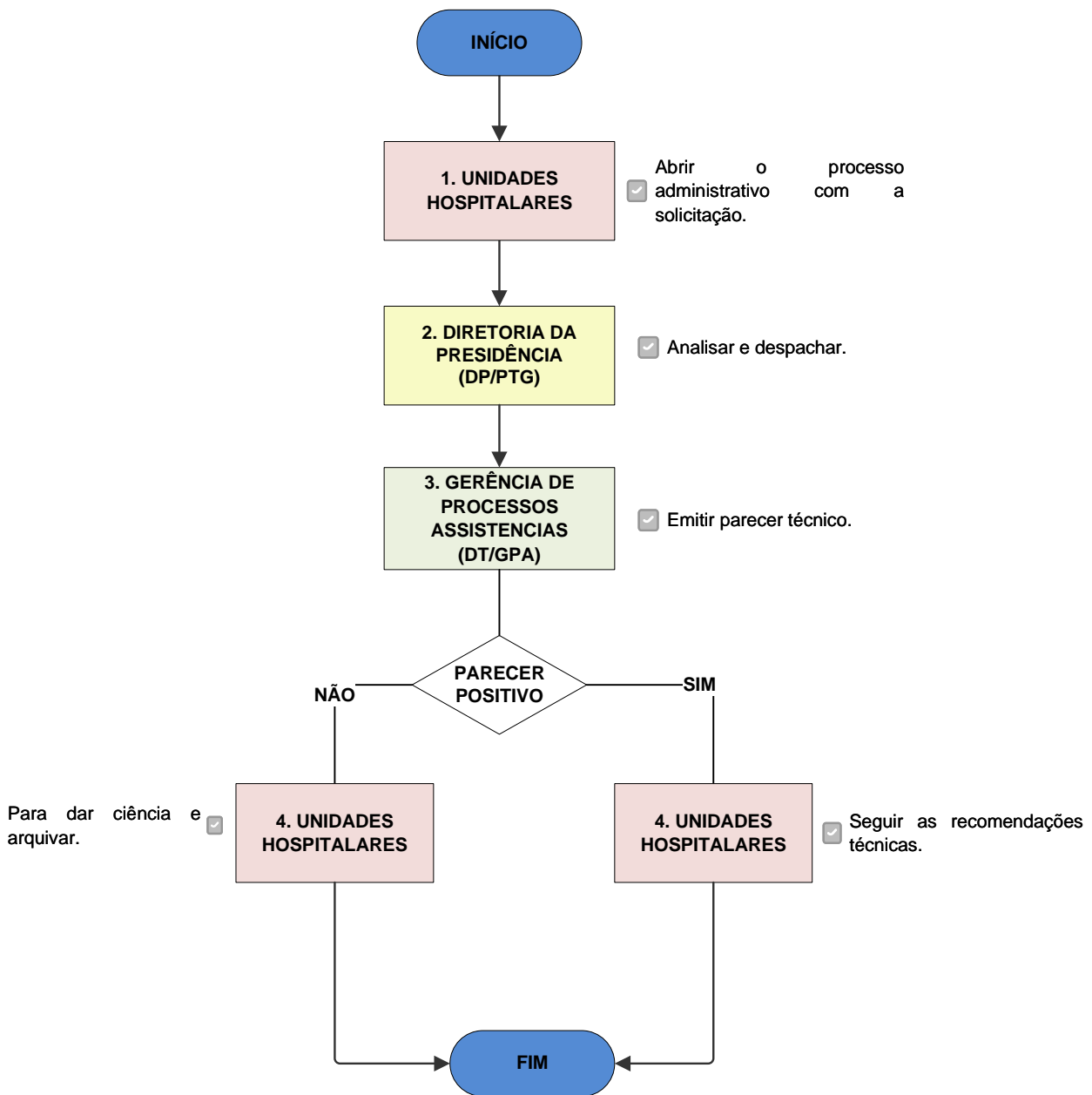



FLUXOGRAMA - DIRETORIA TÉCNICA

GERÊNCIA DE PROCESSOS ASSISTENCIAS

TRAMITAÇÃO DO PROCESSO DE NORMATIZAÇÃO E/OU RECOMENDAÇÃO REFERENTE AOS PROCESSOS ASSISTENCIAS

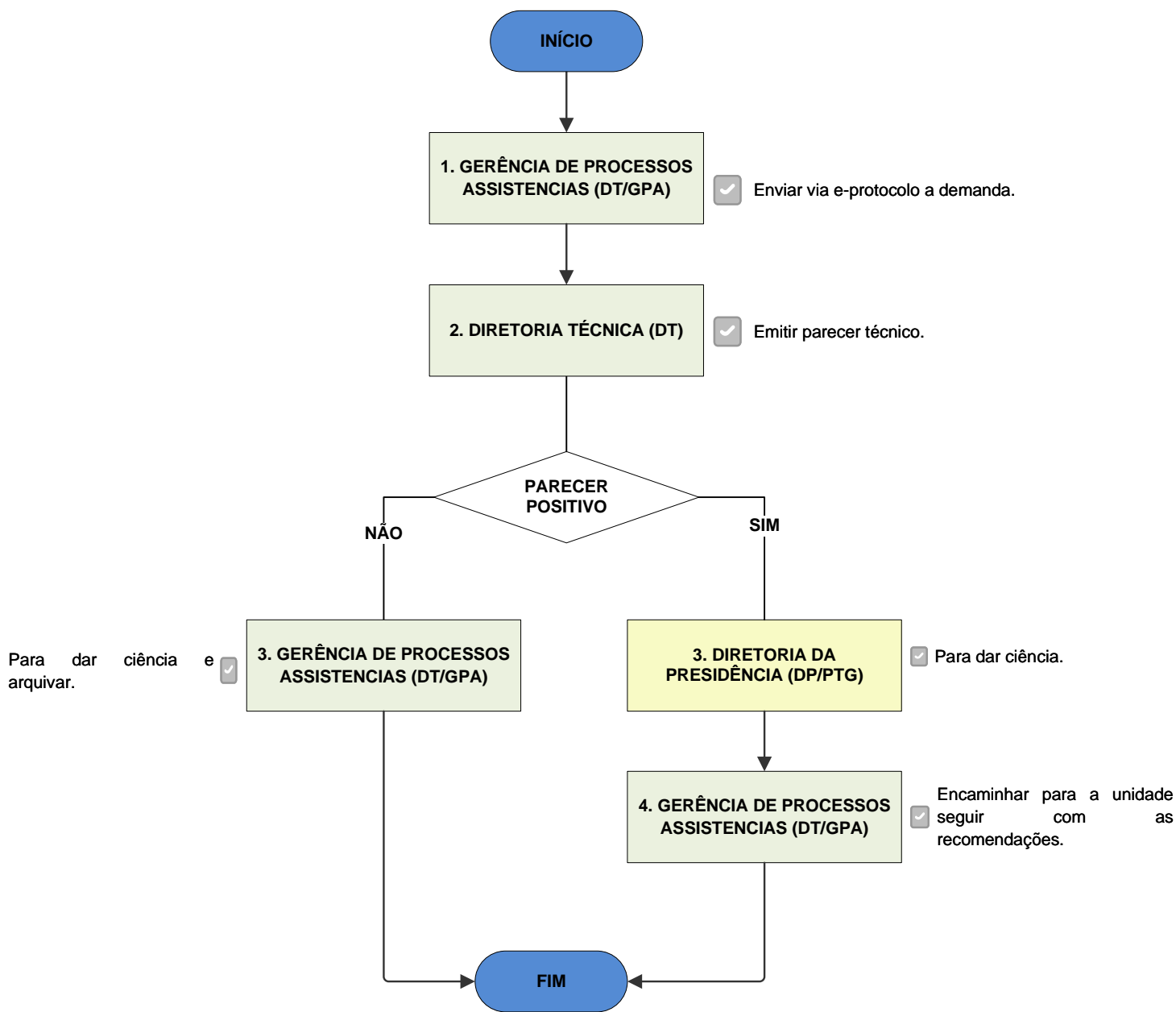

FLUXOGRAMA - DIRETORIA TÉCNICA GERÊNCIA DE AUDITORIA HOSPITALAR TRAMITAÇÃO DO PROCESSO DE PAGAMENTO DE ÓRTESE, PRÓTESE E MATERIAIS ESPECIAIS (OPME)

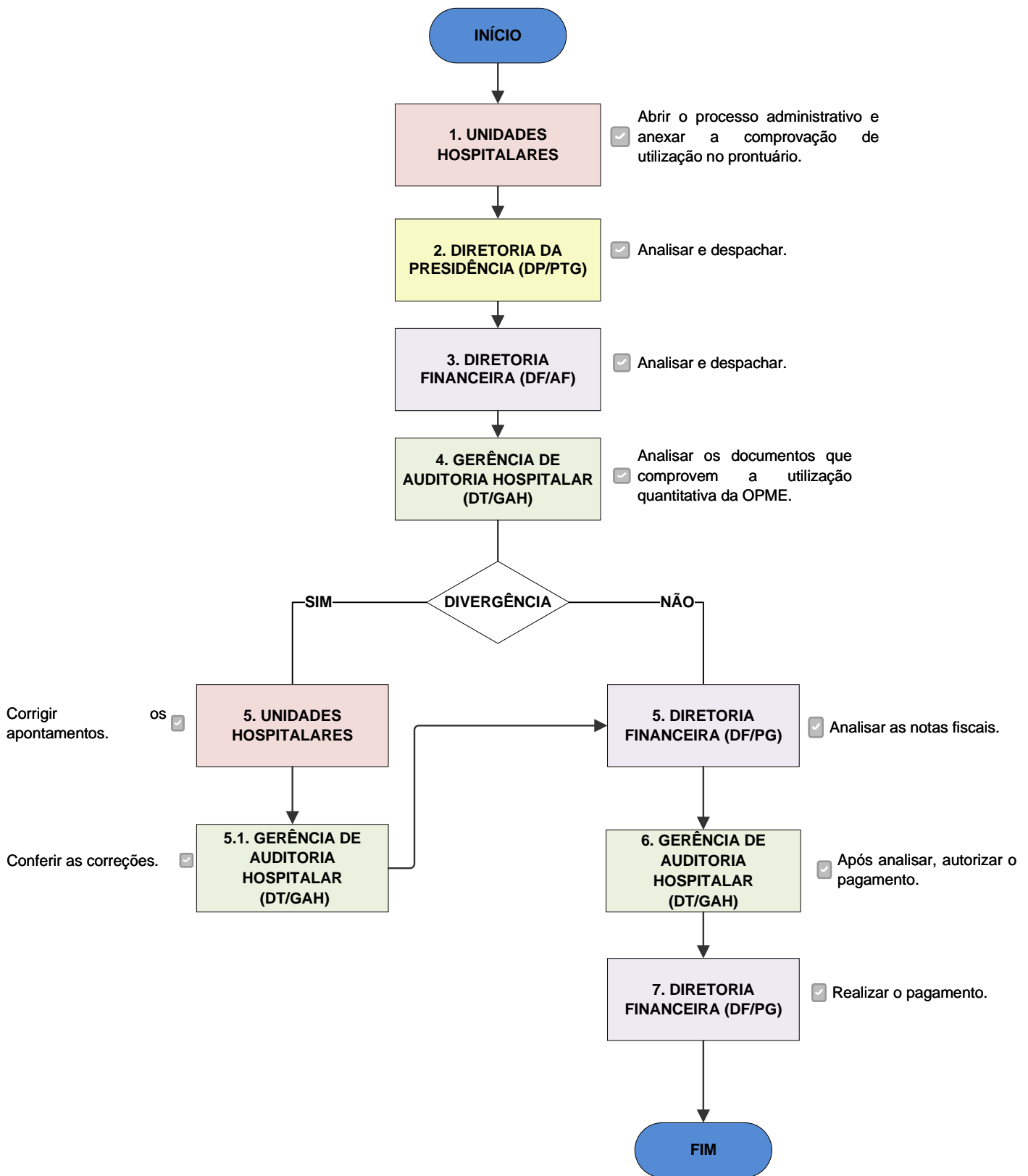

FLUXOGRAMA - DIRETORIA TÉCNICA GERÊNCIA DE AUDITORIA HOSPITALAR

TRAMITAÇÃO DO PROCESSO DE PAGAMENTO DE HORAS EXTRAS TERCERIZADOS ASSISTENCIAL E ADMINISTRATIVO/QUADRO FUNEAS (PSS)

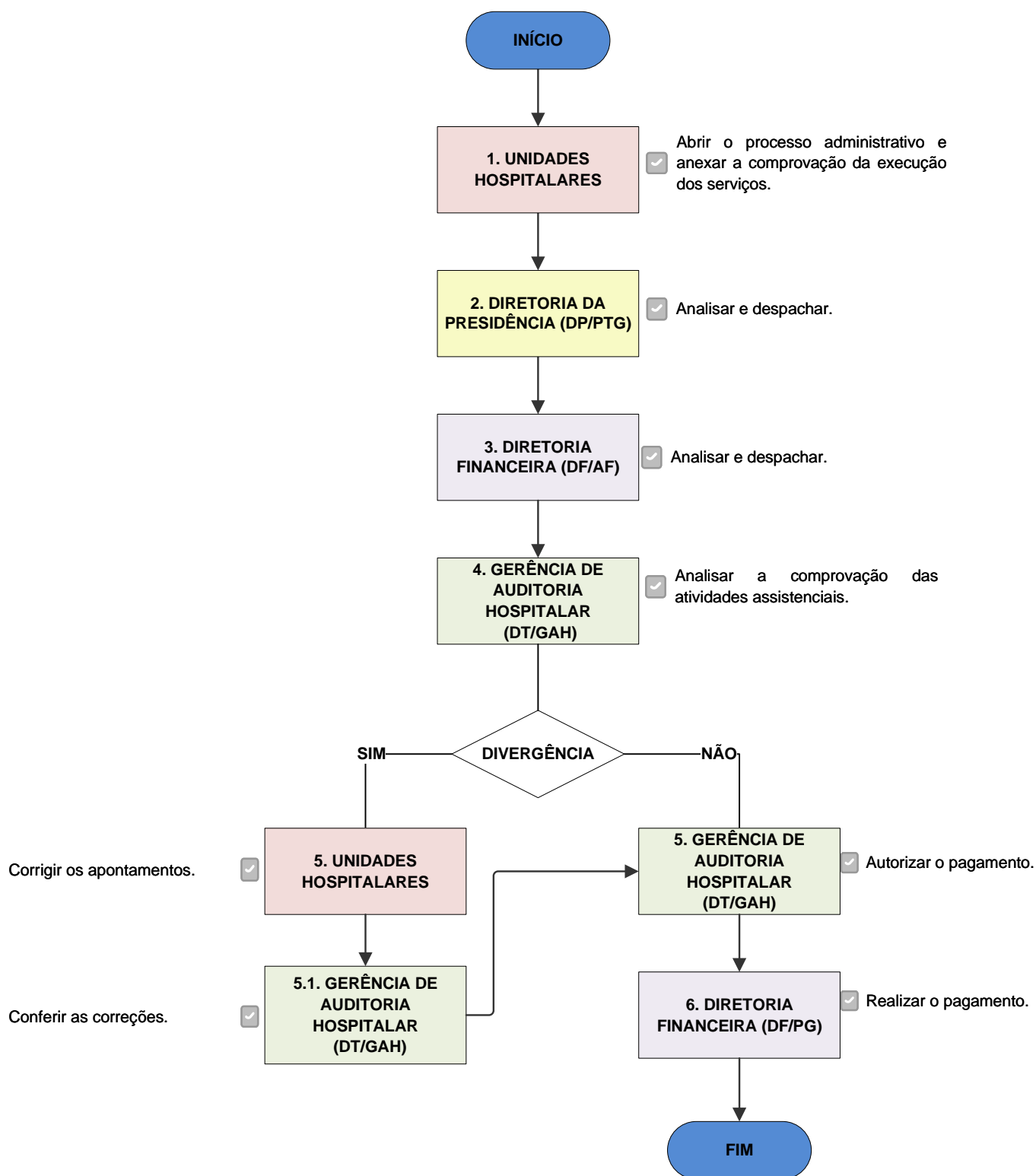

FLUXOGRAMA - DIRETORIA TÉCNICA GERÊNCIA DE AUDITORIA HOSPITALAR TRAMITAÇÃO DO PROCESSO DE PAGAMENTO DE SERVIÇOS MÉDICOS

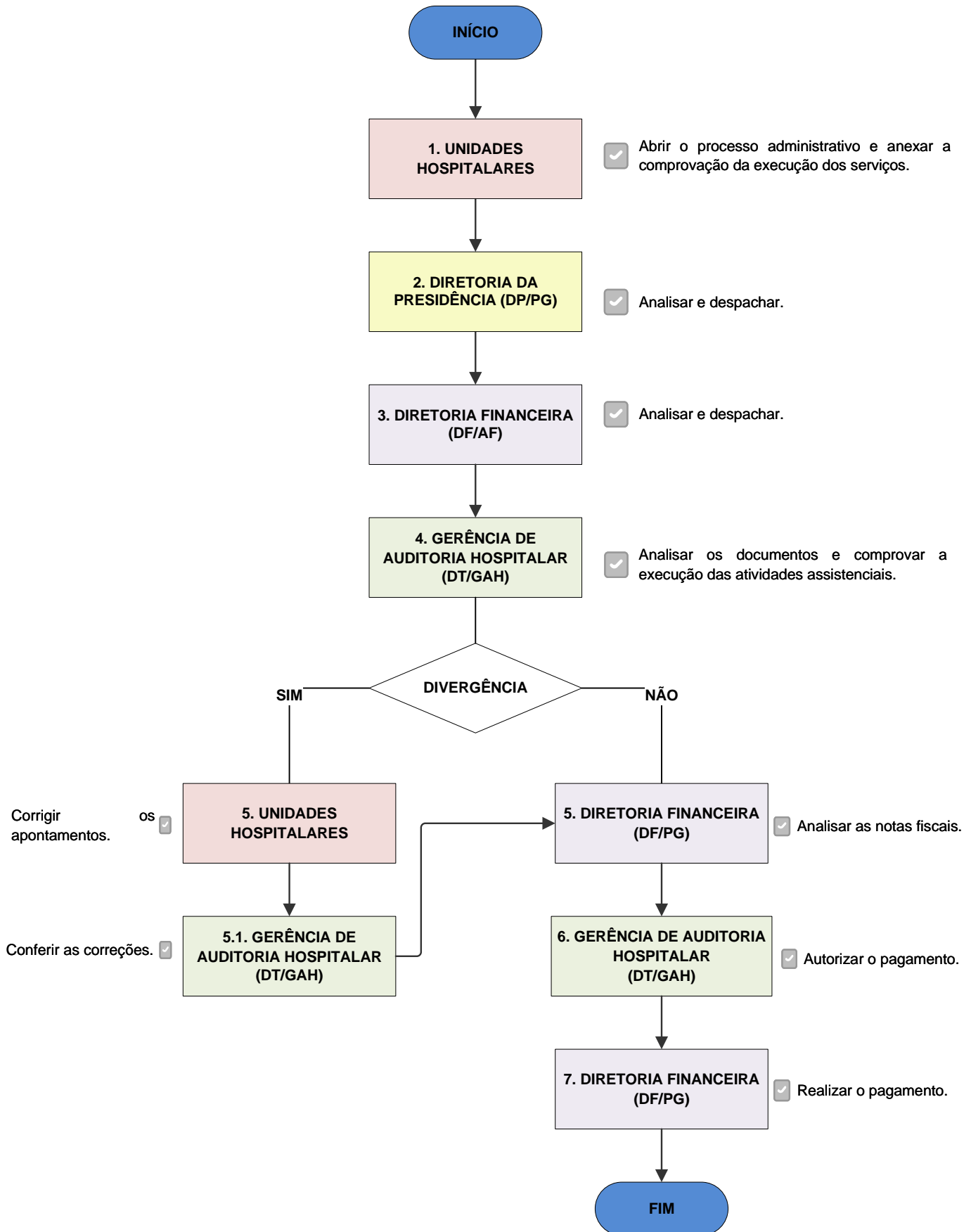

FLUXOGRAMA - DIRETORIA TÉCNICA / SUPERINTENDÊNCIA DE INFRAESTRUTURA TRAMITAÇÃO DO PROCESSO DE DEMANDAS DE INFRAESTRUTURA

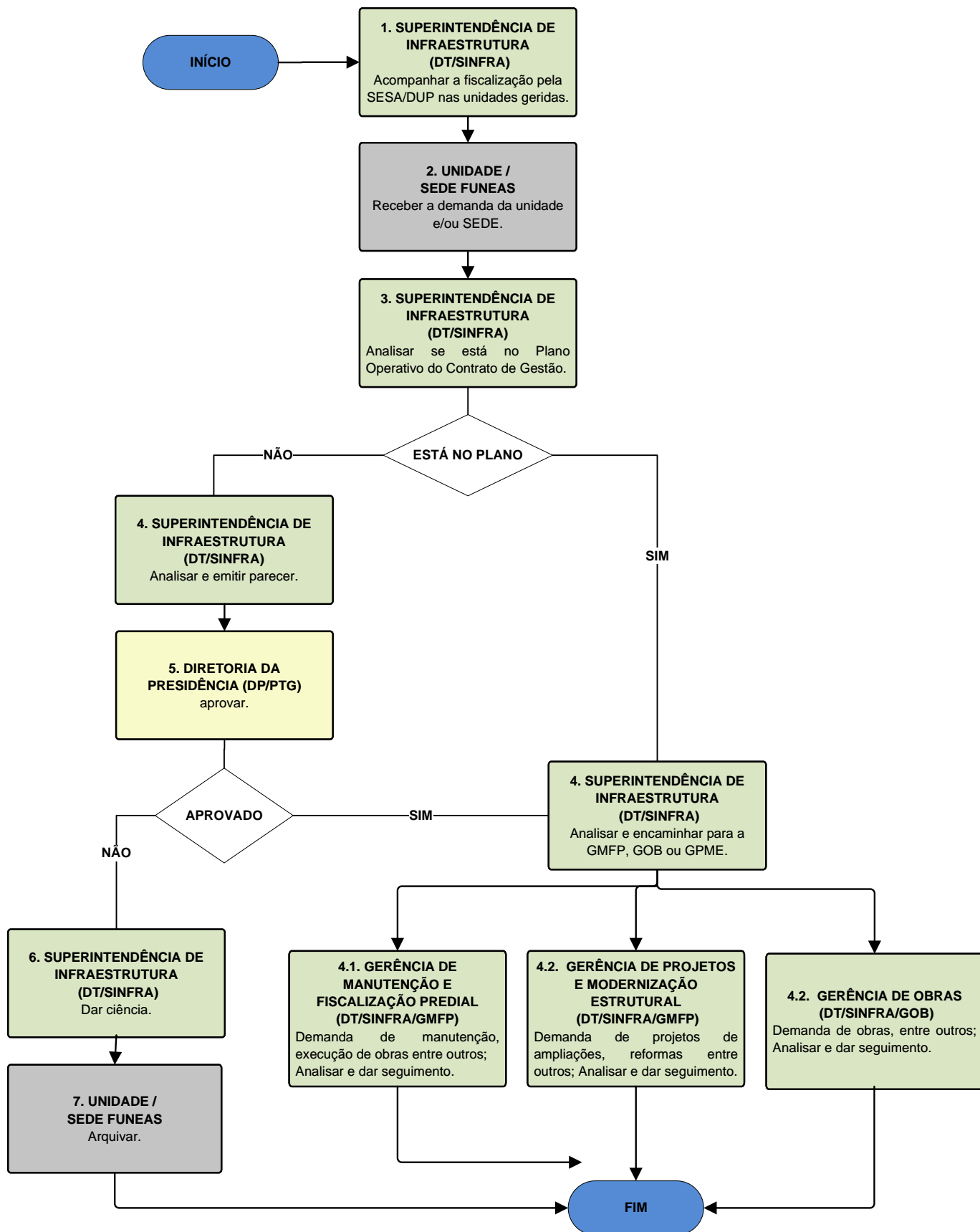



FLUXOGRAMA - DIRETORIA TÉCNICA / SUPERINTENDÊNCIA DE INFRAESTRUTURA

TRAMITAÇÃO DO PROCESSO DE CONVÊNIOS, INSTRUMENTOS DE PLANEJAMENTO E ORÇAMENTO E OUTRAS DEMANDAS

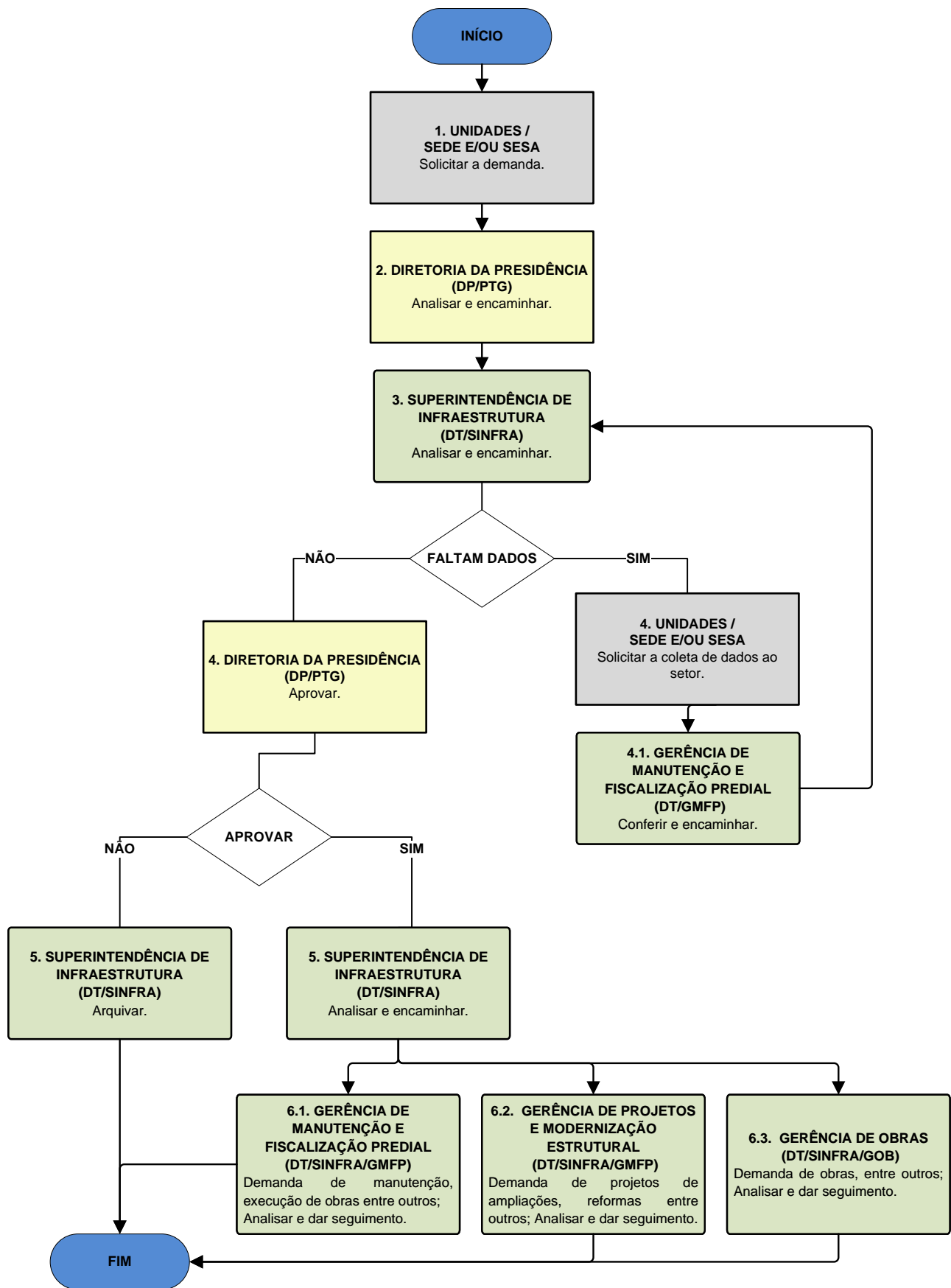

FLUXOGRAMA - DIRETORIA TÉCNICA / SUPERINTENDÊNCIA DE INFRAESTRUTURA TRAMITAÇÃO DO PROCESSOS DE INFRAESTRUTURA EM UNIDADES E SEDE

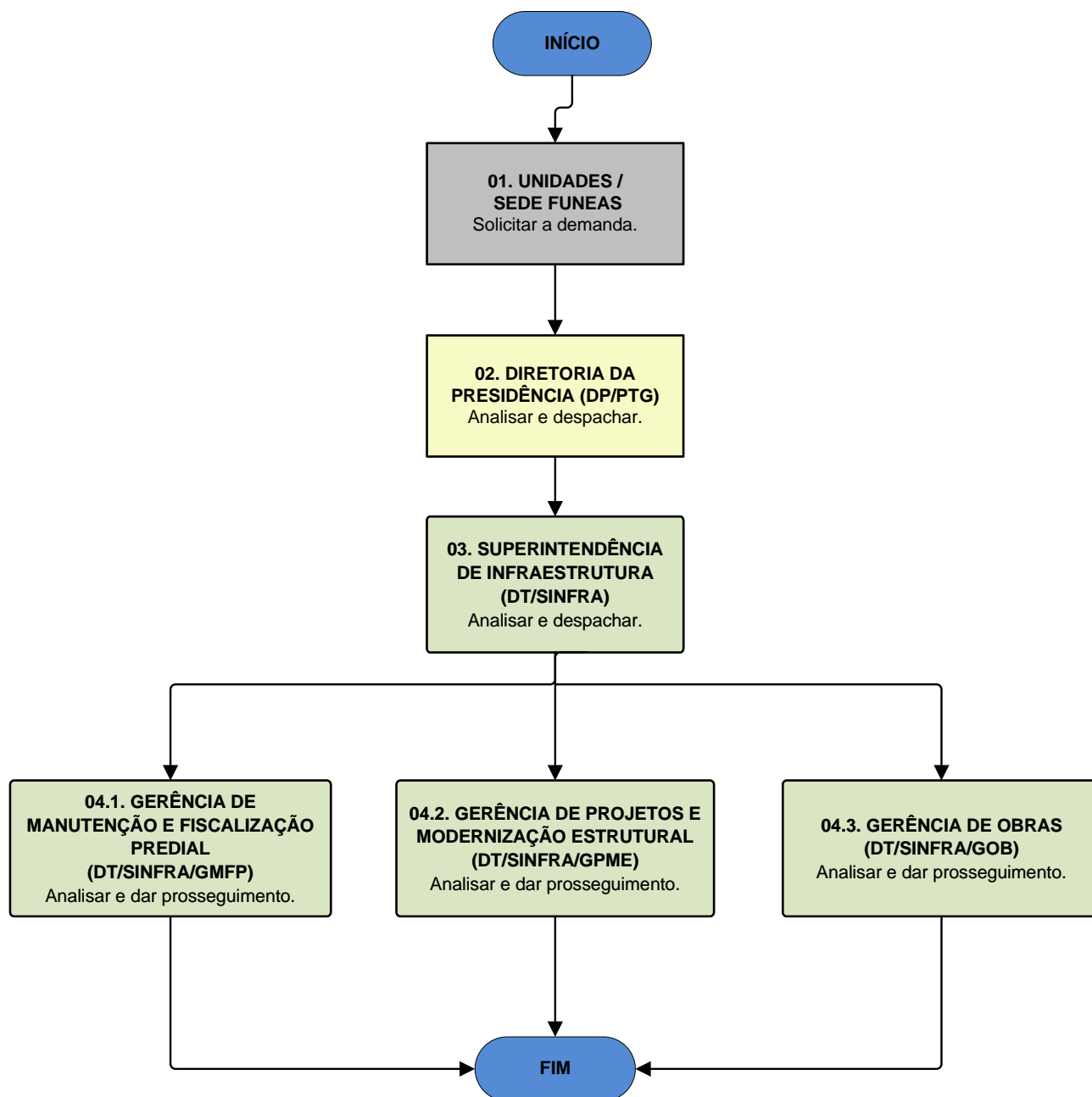

FLUXOGRAMA - DIRETORIA TÉCNICA / SUPERINTENDÊNCIA DE INFRAESTRUTURA TRAMITAÇÃO DO PROCESSOS DE DEMANDAS COM EQUIPES VOLANTES

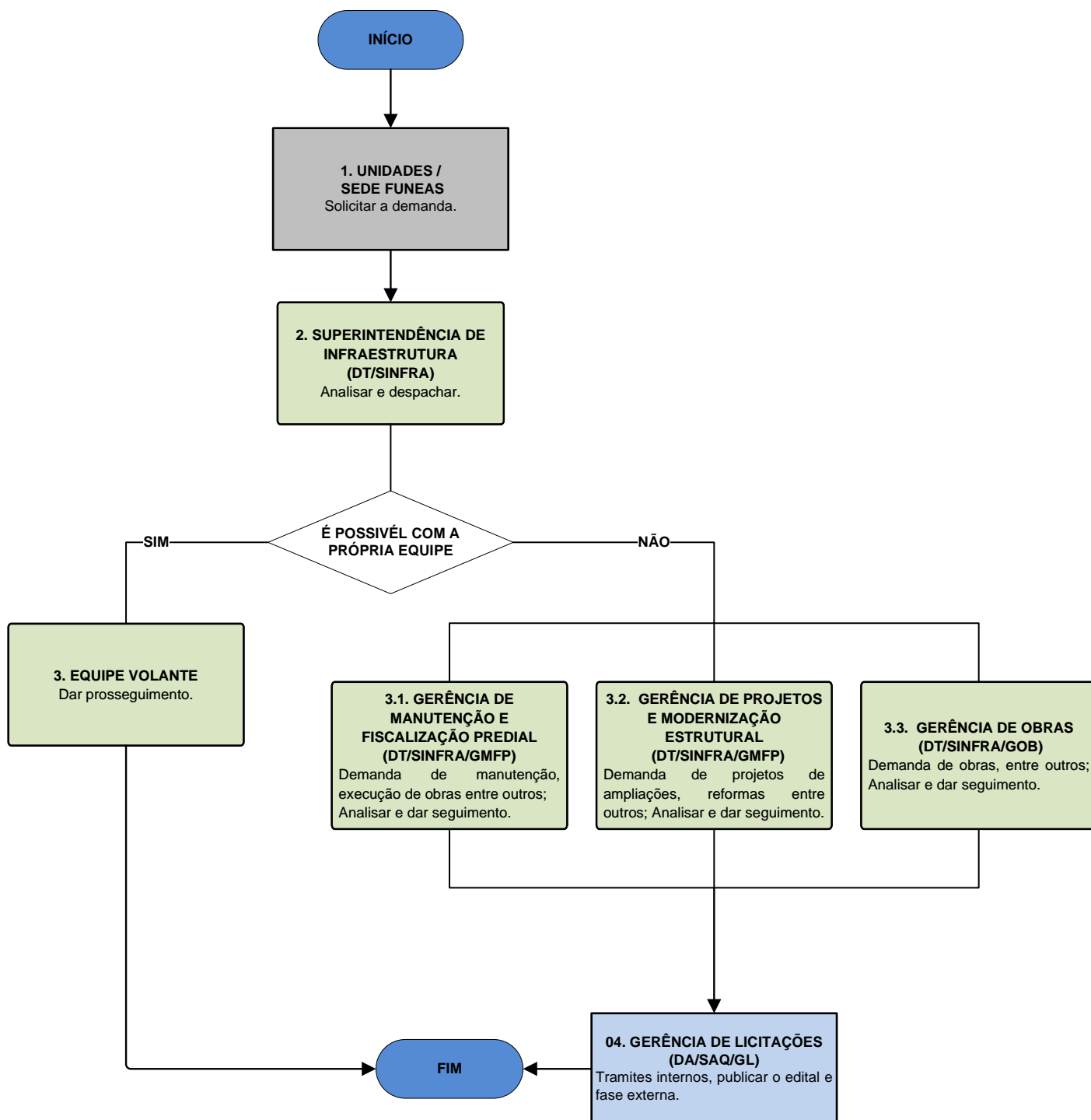

**FLUXOGRAMA - DIRETORIA TÉCNICA / SUPERINTENDÊNCIA DE INFRAESTRUTURA
GERÊNCIA DE MANUTENÇÃO E FISCALIZAÇÃO PREDIAL
TRAMITAÇÃO DO PROCESSO DE PARECER E REMANEJAMENTO**

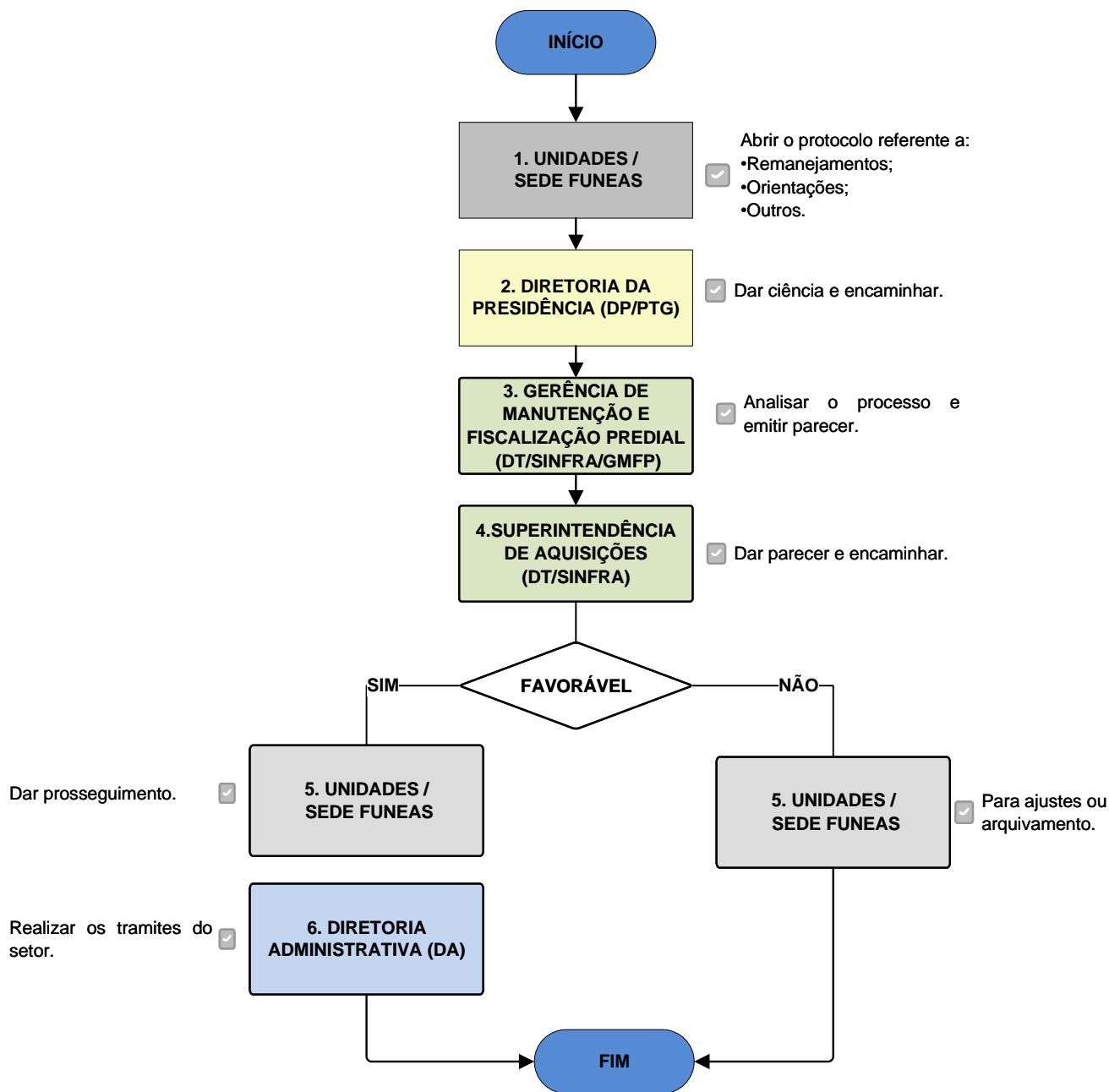

FLUXOGRAMA - DIRETORIA TÉCNICA / SUPERINTENDÊNCIA DE INFRAESTRUTURA GERÊNCIA DE MANUTENÇÃO E FISCALIZAÇÃO PREDIAL TRAMITAÇÃO DO PROCESSO DO PLANO DE MANUTENÇÃO PREDIAL

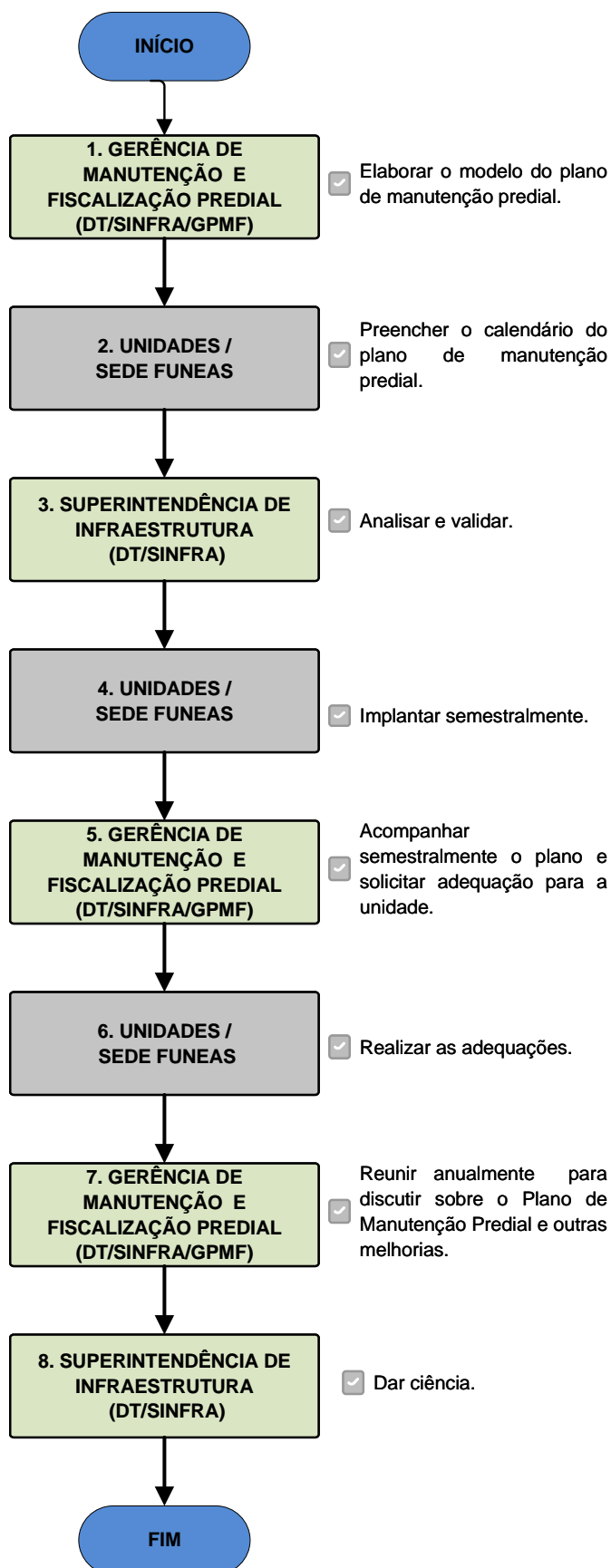

**FLUXOGRAMA - DIRETORIA TÉCNICA / SUPERINTENDÊNCIA DE INFRAESTRUTURA
GERÊNCIA DE MANUTENÇÃO E FISCALIZAÇÃO PREDIAL
TRAMITAÇÃO DO PROCESSO DE LICITAÇÃO DE SERVIÇOS DE ENGENHARIA**

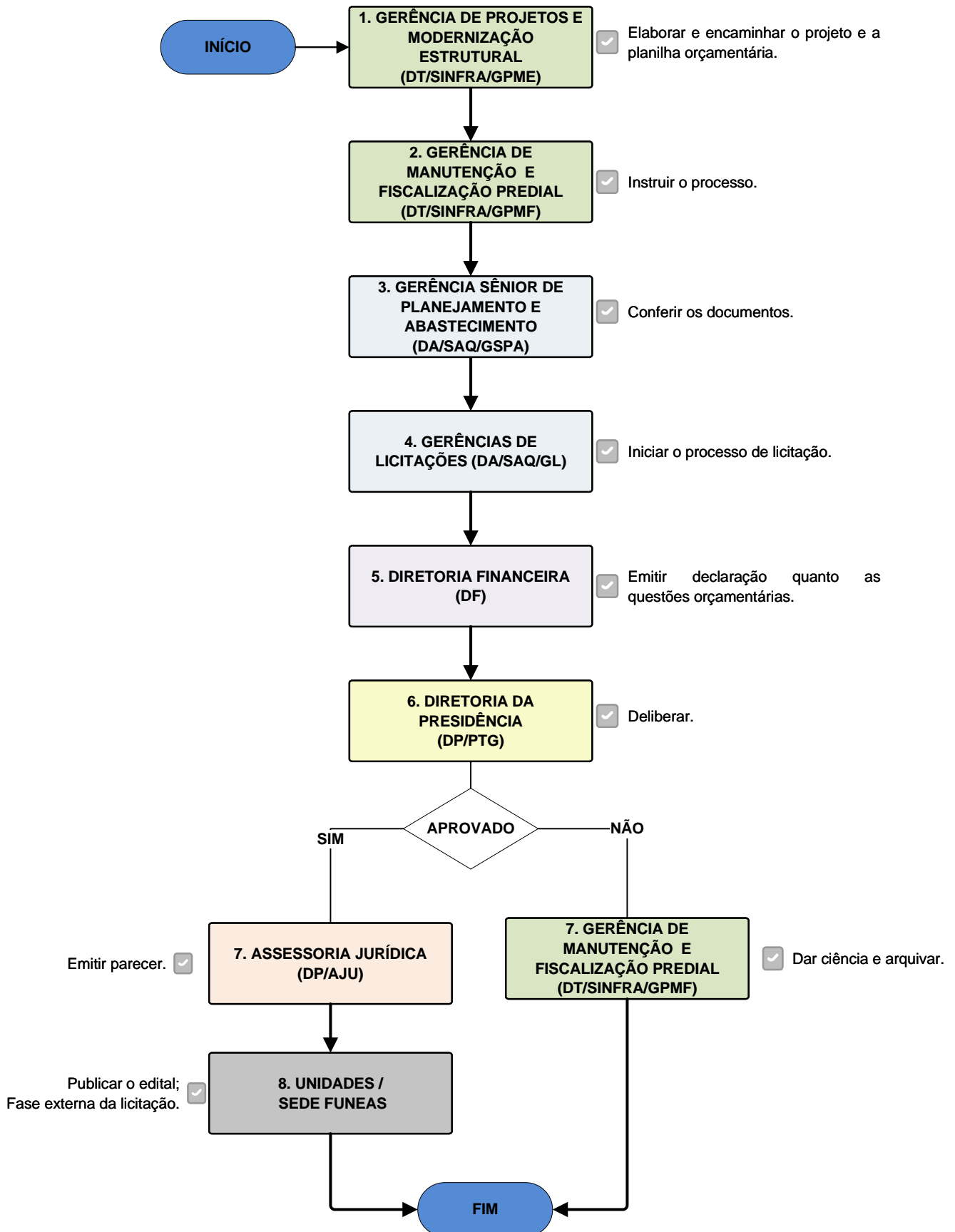

FLUXOGRAMA - DIRETORIA TÉCNICA / SUPERINTENDÊNCIA DE INFRAESTRUTURA GERÊNCIA DE MANUTENÇÃO E FISCALIZAÇÃO PREDIAL TRAMITAÇÃO DO PROCESSO DE PAGAMENTO

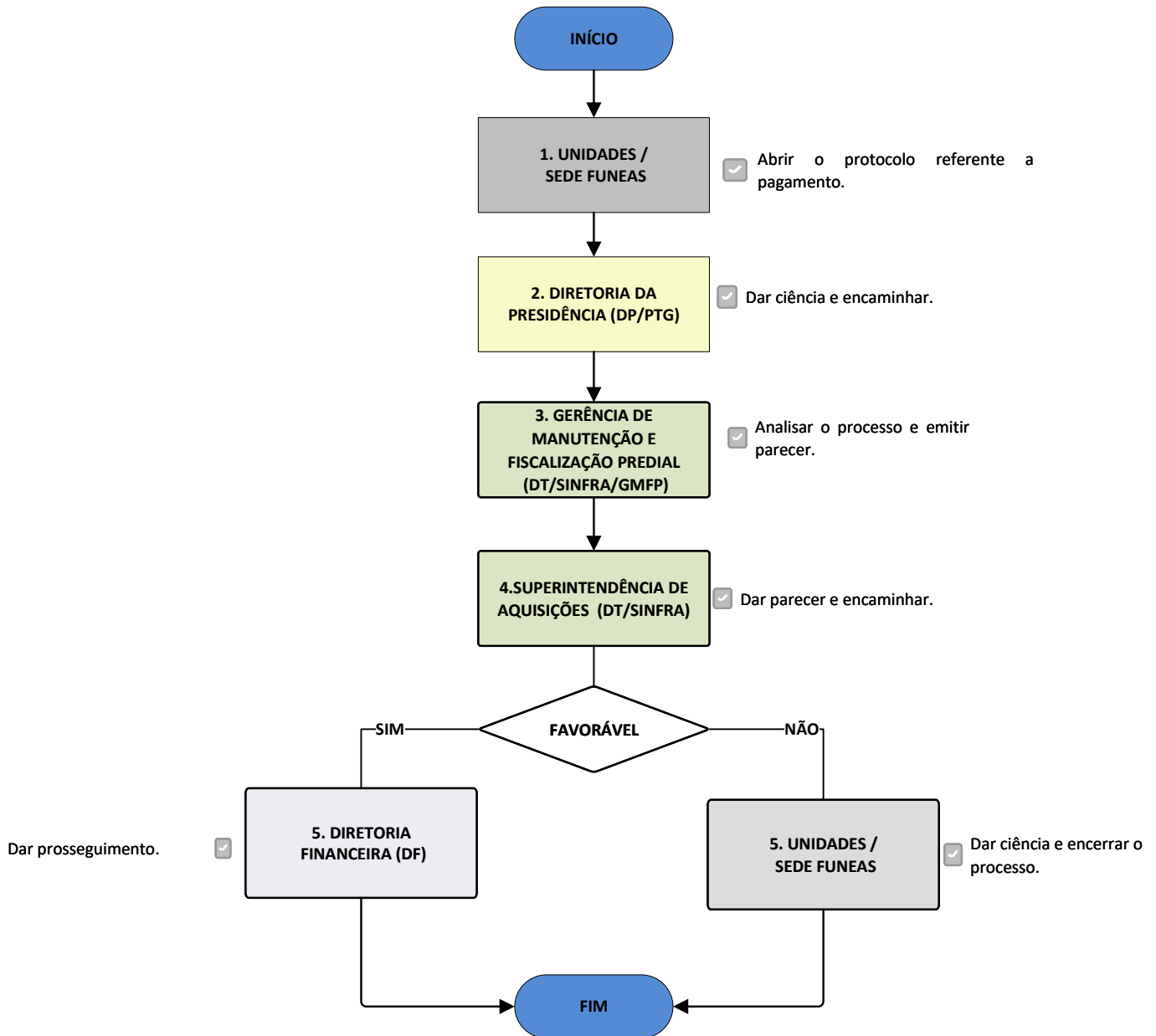

**FLUXOGRAMA - DIRETORIA TÉCNICA / SUPERINTENDÊNCIA DE INFRAESTRUTURA
GERÊNCIA DE PROJETOS E MODERNIZAÇÃO ESTRUTURAL
TRAMITAÇÃO DO PROCESSO DE SOLICITAÇÕES DE PROJETOS**

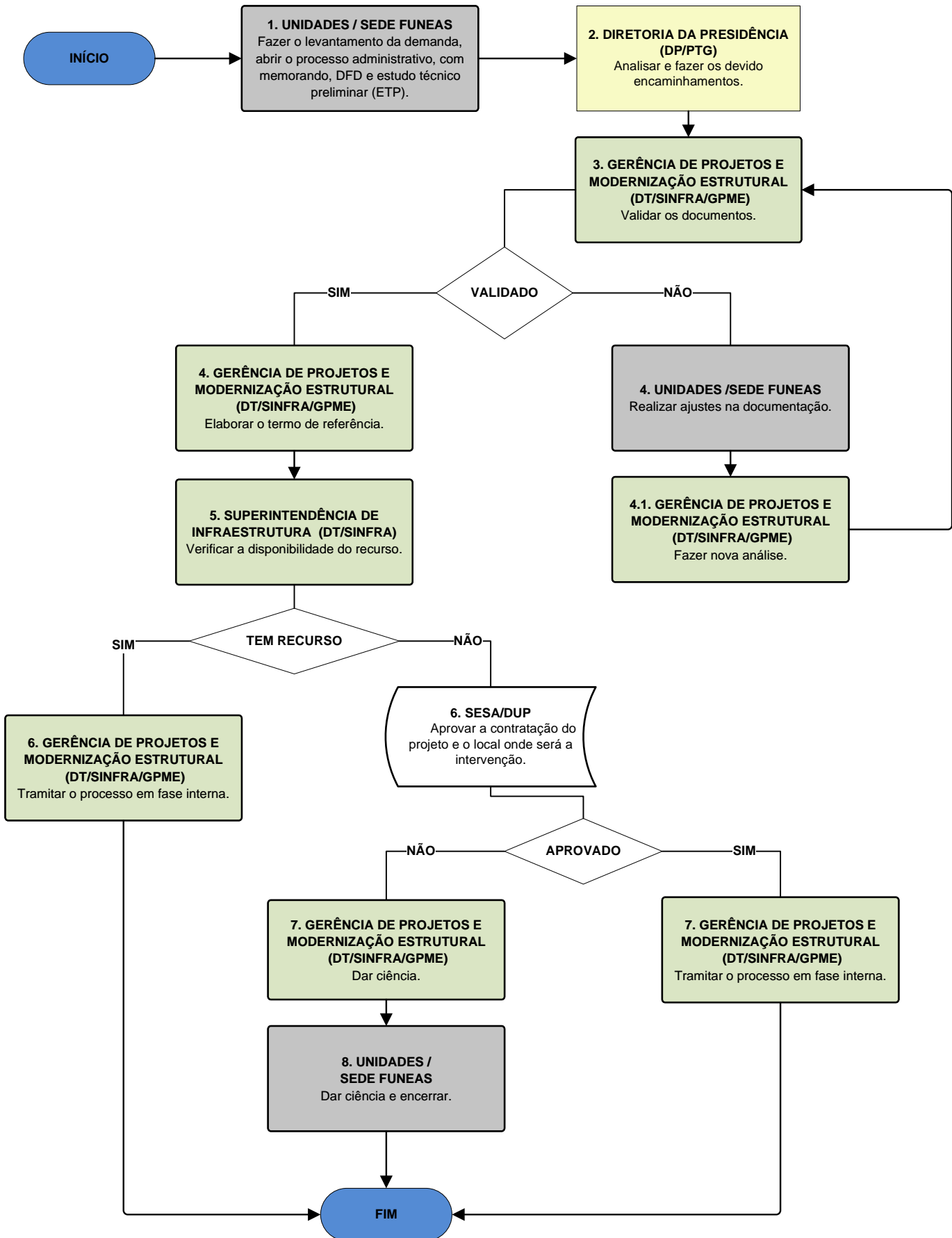

**FLUXOGRAMA - DIRETORIA TÉCNICA / SUPERINTENDÊNCIA DE INFRAESTRUTURA
GERÊNCIA DE PROJETOS E MODERNIZAÇÃO ESTRUTURAL
TRAMITAÇÃO DO PROCESSO DE AUXÍLIO NA FISCALIZAÇÃO DE CONTRATOS DE PROJETOS**

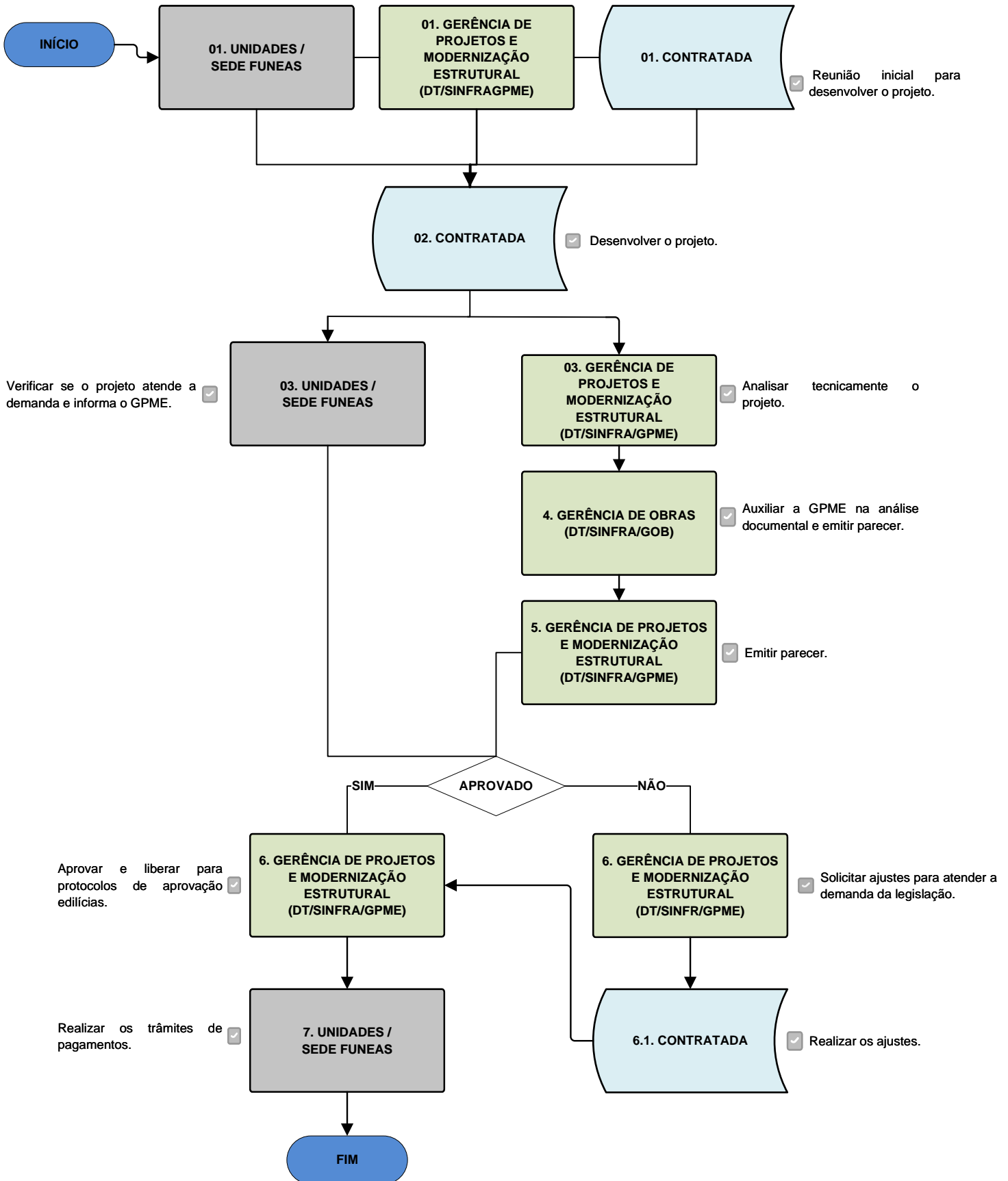

**FLUXOGRAMA - DIRETORIA TÉCNICA / SUPERINTENDÊNCIA DE INFRAESTRUTURA
GERÊNCIA DE PROJETOS E MODERNIZAÇÃO ESTRUTURAL
TRAMITAÇÃO DO PROCESSO DE PROJETOS EM FASE INTERNA**

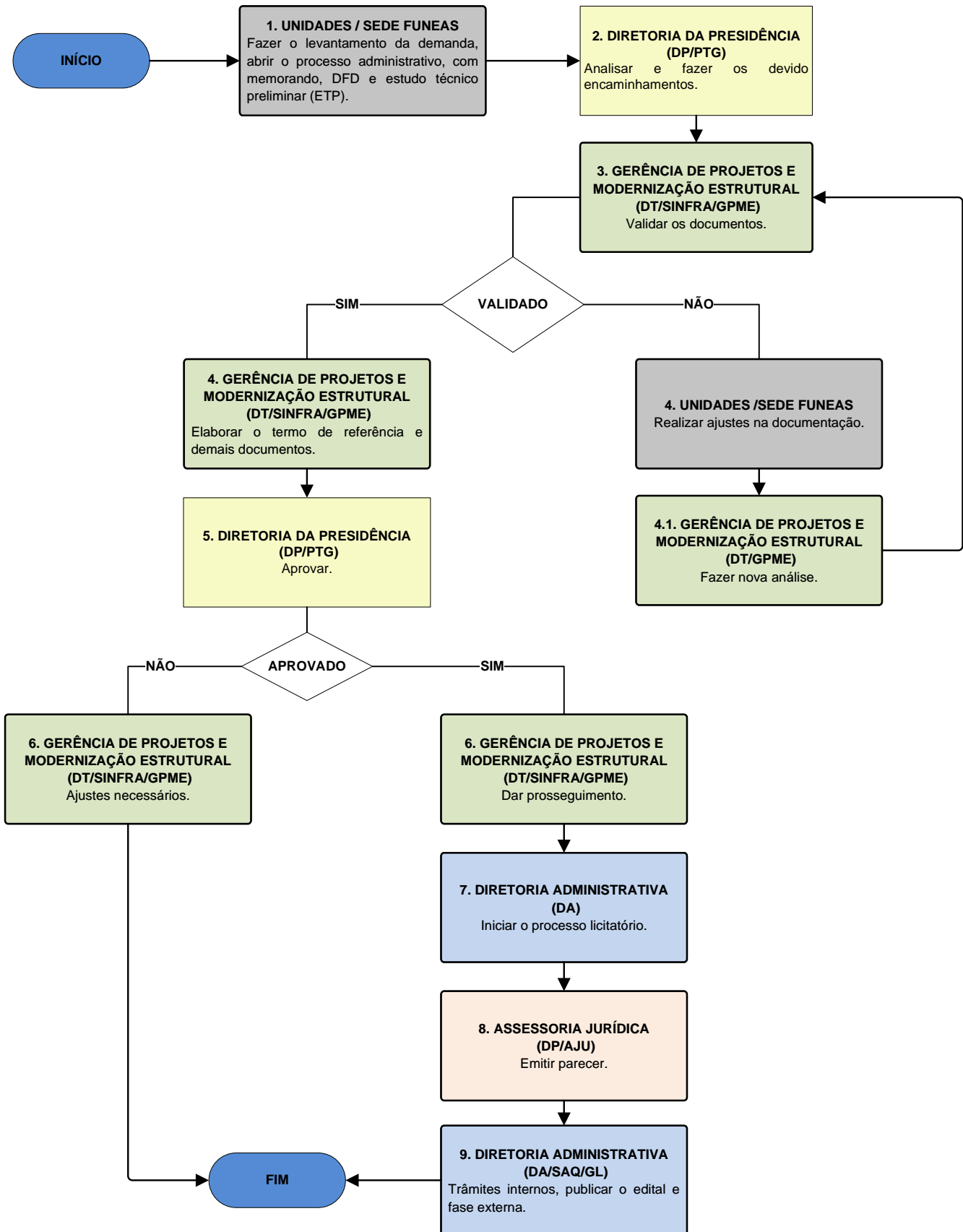

FLUXOGRAMA - DIRETORIA TÉCNICA / SUPERINTENDÊNCIA DE INFRAESTRUTURA GERÊNCIA DE OBRAS

TRAMITAÇÃO DO PROCESSO DE LICITAÇÃO DE OBRAS E/OU SERVIÇOS DE ENGENHARIA

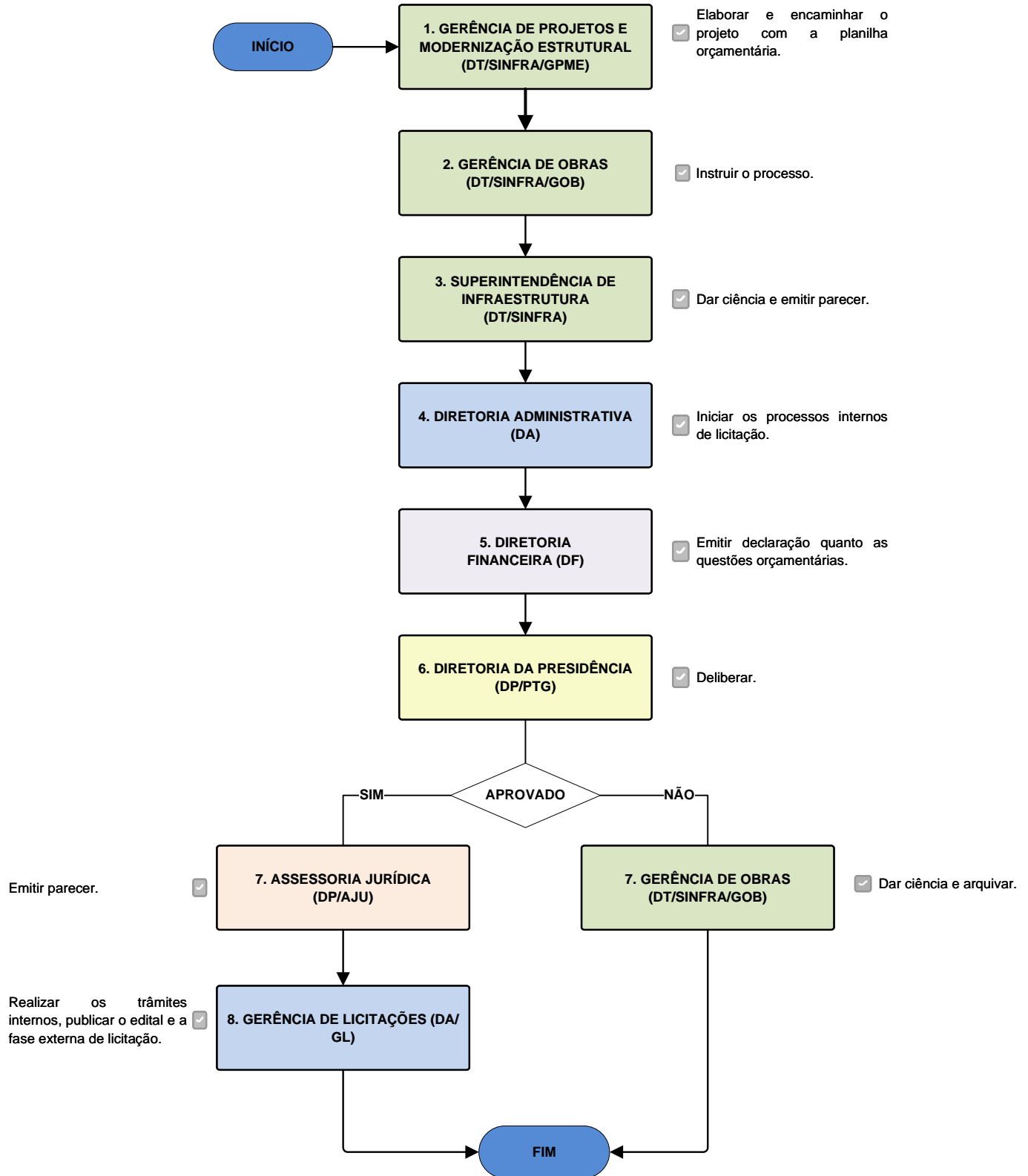

FLUXOGRAMA - DIRETORIA TÉCNICA / SUPERINTENDÊNCIA DE INFRAESTRUTURA
 GERÊNCIA DE OBRAS
 TRAMITAÇÃO DO PROCESSO DE FISCALIZAÇÃO DE OBRAS

