

Prestação de Contas - CES



RELATÓRIO QUADRIMESTRAL

RELATÓRIO DO 1º QUADRIMESTRE 2020



1º QUADRIMESTRE 2020-CONSELHO ESTADUAL

1. PRINCIPAIS RECEITAS
2. DISPONIBILIDADES
3. INVESTIMENTOS EM SAÚDE

1. RECEITAS DO PERÍODO (principais)

RECEITAS/TRANSFERÊNCIAS		
DESCRIÇÃO/MÊS	1º QUADRIMESTRE	%
Recursos Próprios (Produção)	28.706.516,81	47,17
Contrato de Gestão	32.108.270,04	52,76
Rendimentos de Aplicações Financeiras	46.908,30	0,08
Total geral	60.861.695,15	100,00

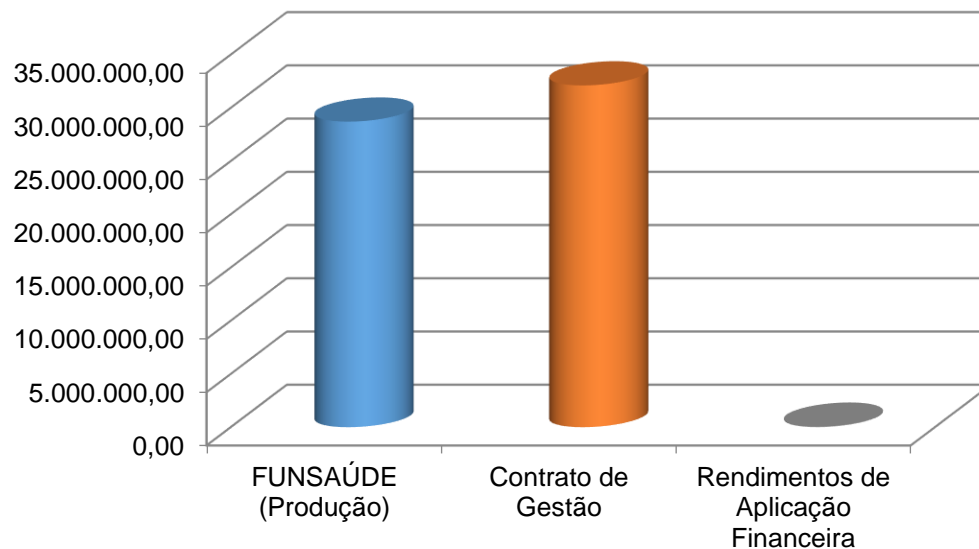

2. DISPONIBILIDADES DO PERÍODO

DISPONIBILIDADES BANCÁRIAS		
DESCRIÇÃO/MÊS	1º QUADRIMESTRE	%
CONTA 11.314-X (Rec.Próprios/Pagamentos)	2.200.407,98	48,75
CONTA 11.480-4 (Contrato de Gestão 001/2016)	485.862,24	10,76
CONTA 12.463-X (Recursos MPT (HRL))	1.397.731,32	30,97
CONTA 11.479-0 (Recursos Próprios)	429.820,50	9,52
Total geral	4.513.822,04	100,00

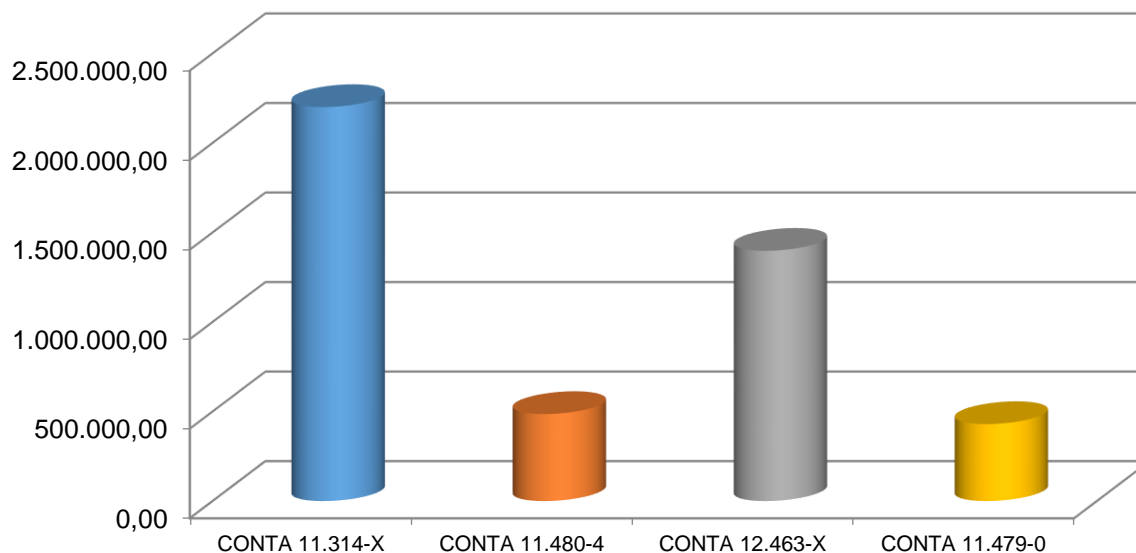

HRL-HOSPITAL REGIONAL DO LITORAL



3. HRL – HOSPITAL REGIONAL DO LITORAL

INVESTIMENTO QUADRIMESTRAL POR UNIDADE		
DESCRIÇÃO	VALOR	%
[1834]Gêneros Alimentícios	1.028.671,91	4,65
[1827]Insumos / Medicamentos	397.182,80	1,80
[1841]Material de Expediente / Escritório	1.470,00	0,01
[1820]Material Hospitalar	1.512.342,67	6,84
[1799]Serviços Médicos Hospitalares	12.657.654,92	57,26
[4218]Ordenados e Salários, 13º Sal.e Enc.Sociais (PSS/CLT/EST)	4.613.208,39	20,87
[4333]Despesa com Água e Esgoto	275.505,13	1,25
[4375]Despesa com Material Elétrico e Eletrônico	5.770,20	0,03
[4326]Despesa com Telefone / Internet	414,78	0,00
[4410]Despesa com Viagens, Diárias e Ajuda de Custo	4.080,00	0,02
[4382]Prestação de Serviços Pessoa Jurídica	1.609.026,66	7,28
Total	22.105.327,46	100,00

HRS-HOSPITAL REGIONAL DO SUDOESTE

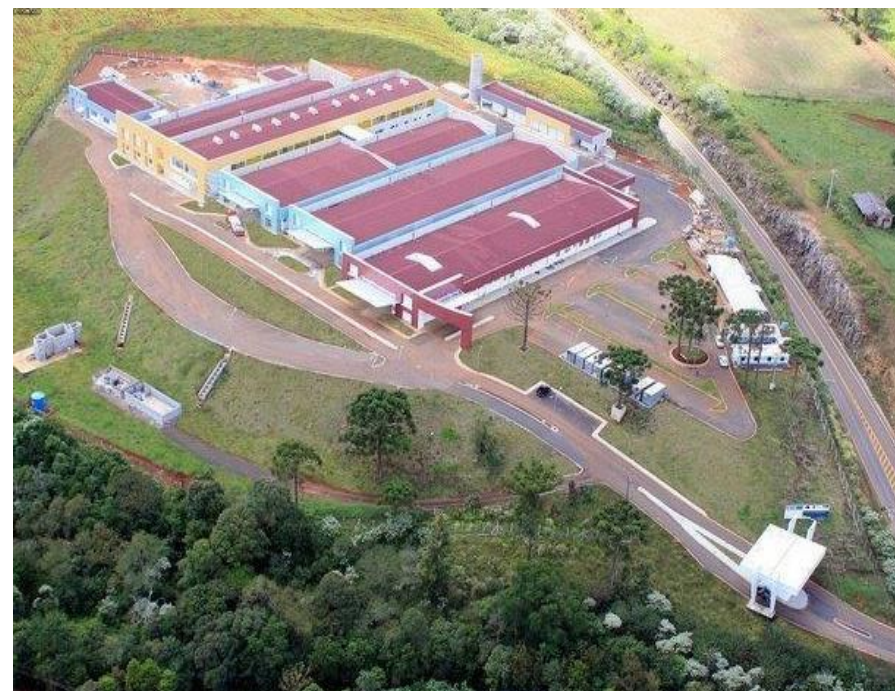

3. HRS-HOSPITAL REGIONAL DO SUDOESTE

INVESTIMENTO QUADRIMESTRAL POR UNIDADE		
DESCRIÇÃO	VALOR	%
[2030]Gêneros Alimentícios	440.019,97	2,73
[2023]Insumos / Medicamentos	311.941,78	1,93
[1988]Material Hospitalar	2.036.343,94	12,63
[1981]Serviços Médicos Hospitalares	10.061.829,94	62,39
[4232]Ordenados e Salários, 13º Sal.e Enc.Sociais (PSS/CLT/EST)	1.982.053,72	12,29
[4613]Despesa com Água e Esgoto	144.531,25	0,90
[4655]Despesa com Material de Elétrico e Eletrônico	10.588,79	0,07
[4641]Despesa com Material de Expediente / Escritório	5.400,00	0,03
[4690]Despesa com Viagens, Diárias e Ajuda de Custo	2.595,26	0,02
[4662]Prestação de Serviços Pessoa Jurídica	1.132.952,57	7,02
Total	16.128.257,22	100,00

HWM-HOSPITAL WALDEMAR MONASTIER



3. HWM-HOSPITAL WALDEMAR MONASTIER

INVESTIMENTO QUADRIMESTRAL POR UNIDADE		%
DESCRIÇÃO	VALOR	
[2149]Gêneros Alimentícios	68.370,12	0,70
[2135]Insumos / Medicamentos	338.915,04	3,49
[2121]Material Hospitalar	1.114.604,86	11,46
[2107]Serviços Médicos Hospitalares	4.485.087,01	46,13
[4288]Ordenados e Salários, 13° Sal.e Enc.Sociais (PSS/CLT/EST)	1.252.296,70	12,88
[4865]INSS Autônomos	170.660,52	1,76
[4858]Remuneração Autônomos	915.900,58	9,42
[4893]Despesa com Água e Esgoto	26.549,11	0,27
[4935]Despesa com Material Elétrico e Eletrônico	14.735,00	0,15
[4970]Despesa com Viagens, Diárias e Ajuda de Custo	45,00	0,00
[4942]Prestação de Serviços Pessoa Jurídica	1.336.094,82	13,74
Total	9.723.258,76	100,00

HRNP-HOSPITAL REGIONAL NORTE PIONEIRO



3. HRNP-HOSP.REGIONAL NORTE PIONEIRO

INVESTIMENTO QUADRIMESTRAL POR UNIDADE		
DESCRIÇÃO	VALOR	%
[2373]Gêneros Alimentícios	95.702,00	1,54
[2359]Insumos / Medicamentos	231.698,09	3,74
[2387]Material de Expediente / Escritório	511,44	0,01
[2828]Material de Limpeza	1.817,56	0,03
[2303]Material Hospitalar	486.012,82	7,84
[2296]Serviços Médicos Hospitalares	2.195.837,13	35,44
[4204]Ordenados e Salários, 13º Sal.e Enc.Sociais (PSS/CLT/EST)	2.623.529,52	42,35
[5173]Despesa com Água e Esgoto	50.924,76	0,82
[5215]Despesa com Material Elétrico e Eletrônico	11.424,00	0,18
[5166]Despesa com Telefone/Internet	2.333,90	0,04
[5250]Despesa com Viagens, Diárias e Ajuda de Custo	12.710,00	0,21
[5222]Prestação de Serviços Pessoa Jurídica	482.873,68	7,79
Total	6.195.374,90	100,00

CPPI-CENTRO PROD.E PESQ.IMUNOBIOLOGICOS



3. CPPI-CENTRO PROD.E PESQ.IMUNOBIOLOGICOS

INVESTIMENTO QUADRIMESTRAL POR UNIDADE		
DESCRIÇÃO	VALOR	%
[3122]Insumos / Medicamentos	36.837,96	5,78
[3108]Material Hospitalar	53.365,59	8,37
[2926]Serviços Médicos Hospitalares	195.630,92	30,70
[4211]Ordenados e Salários, 13º Sal.e Enc.Sociais (PSS/CLT/EST)	123.185,05	19,33
[5453]Despesa com Água e Esgoto	10.476,88	1,64
[5530]Despesa com Viagens, Diárias e Ajuda de Custo	120,00	0,02
[5502]Prestação de Serviços Pessoa Jurídica	217.703,07	34,16
Total	637.319,47	100,00

HRG-HOSPITAL REGIONAL DE GAURAUQUEÇABA



3. HRG-HOSPITAL REG.DE GUARAQUEÇABA

INVESTIMENTO QUADRIMESTRAL POR UNIDADE		
DESCRIÇÃO	VALOR	%
[3325]Gêneros Alimentícios	1.022,06	0,08
[3304]Insumos / Medicamentos	7.426,00	0,61
[3339]Material de Expediente	59,90	0,00
[3297]Material Hospitalar	23.814,32	1,97
[3283]Serviços Médicos Hospitalares	757.474,53	62,61
[4295]Ordenados e Salários, 13° Sal.e Enc.Sociais (PSS/CLT/EST)	288.907,94	23,88
[5733]Despesa com Água e Esgoto	38.744,89	3,20
[5754]Despesa com Alimentação	44.220,58	3,66
[5810]Despesa com Viagens, Diárias e Ajuda de Custo	2.205,00	0,18
[5782]Prestação de Serviços Pessoa Jurídica	45.897,42	3,79
Total	1.209.772,64	100,00

ESPP-ESCOLA SAÚDE PÚBLICA DO PARANÁ



3. ESPP-ESCOLA SAÚDE PÚBLICA DO PARANÁ

INVESTIMENTO QUADRIMESTRAL POR UNIDADE		
DESCRIÇÃO	VALOR	%
[3710]Material Hospitalar	29.027,00	6,95
[3703]Serviços Médicos Hospitalares	36.979,32	8,85
[4225]Ordenados e Salários, 13° Sal.e Enc.Sociais (PSS/CLT/EST)	229.828,68	55,03
[6034]Despesa com Alimentação	4.070,00	0,97
[6090]Despesa com Viagens, Diárias e Ajuda de Custo	10.240,00	2,45
[6062]Prestação de Serviços Pessoa Jurídica	107.514,65	25,74
Total	417.659,65	100,00

HRTB-HOSPITAL REGIONAL TELÊMACO BORBA

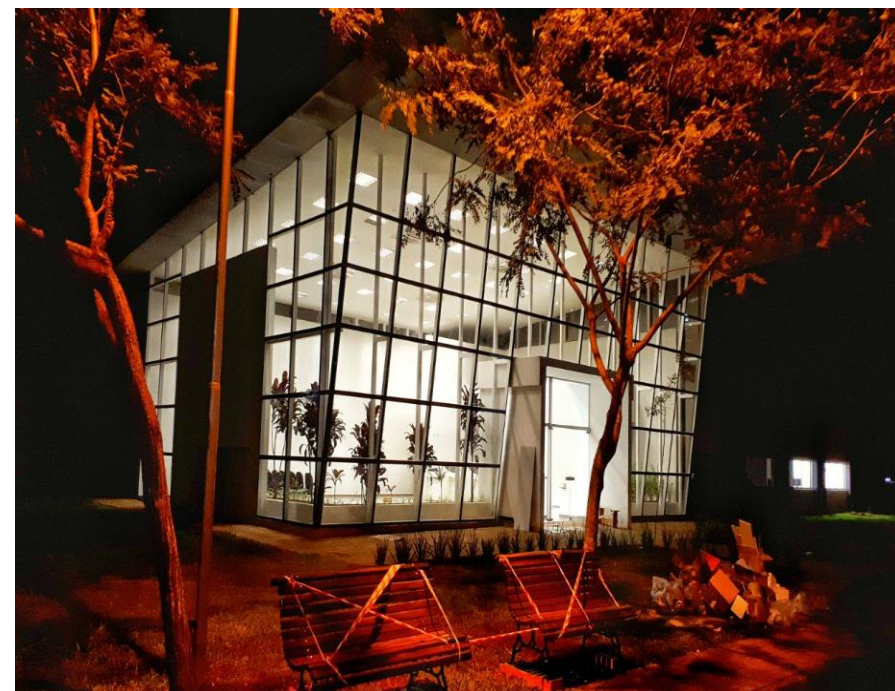

HRTB-HOSPITAL REGIONAL TELÊMACO BORBA

INVESTIMENTO QUADRIMESTRAL POR UNIDADE		
DESCRIÇÃO	VALOR	%
[3780]Material Hospitalar	4.168,92	1,66
[3773]Serviços Médicos Hospitalares	50.339,12	20,06
[3518]Ordenados e Salários, 13° Sal.e Enc.Sociais (PSS/CLT/EST)	154.046,87	61,39
[6370]Despesa com Viagens, Diárias e Ajuda de Custo	1.390,00	0,55
[6342]Prestação de Serviços Pessoa Jurídica	41.001,88	16,34
Total	250.946,79	100,00

CHR-CENTRO HOSPITALAR DE REABILITAÇÃO



CHR-CENTRO HOSPITALAR DE REABILITAÇÃO

INVESTIMENTO QUADRIMESTRAL POR UNIDADE		
DESCRIÇÃO	VALOR	%
[1304]Ações Trabalhistas	18.369,32	15,07
[6419]Prestação de Serviços Pessoa Jurídica	103.552,74	84,93
Total	121.922,06	100,00

3. FUNEAS - SEDE

INVESTIMENTO QUADRIMESTRAL POR UNIDADE		
DESCRIÇÃO	VALOR	%
[1624]Material de Copa e Cozinha	1.612,55	0,04
[1463]Material de Expediente	18.791,29	0,42
[1743]Material de Limpeza	275,60	0,01
[1764]Suprimentos de Informática	880,00	0,02
[3546]Ordenados e Salários, 13º Sal.e Enc.Sociais (PSS/CLT/EST)	2.080.896,21	46,10
[4046]Despesa com Alimentação	1.239,00	0,03
[4032]Despesa com Energia Elétrica	158.069,48	3,50
[4116]Despesa com Eventos	118,47	0,00
[4053]Despesa com Material de Expediente / Escritório	1.657,90	0,04
[4060]Despesa com Material de Limpeza e Higienização	75.576,00	1,67
[4067]Despesa com Material Elétrico e Eletrônico	69.029,41	1,53
[4018]Despesa com Telefone / Internet	8.726,65	0,19
[4011]Despesa com Veículos	8.419,33	0,19
[4102]Despesa com Viagens, Diárias e Ajuda de Custo	2.263,60	0,05
[6833]Despesas com Correios	983,94	0,02
[4109]Despesas de Depreciação / Amortização e Exaustão	378.357,12	8,38
[4074]Prestação de Serviços Pessoa Jurídica	1.645.510,79	36,45
[487]Despesas de Juros e Multas	61.281,12	1,36
[758]Taxas e Tarifas Bancárias	339,22	0,01
Total	4.514.027,68	100,00

3. GRÁFICO RESUMO

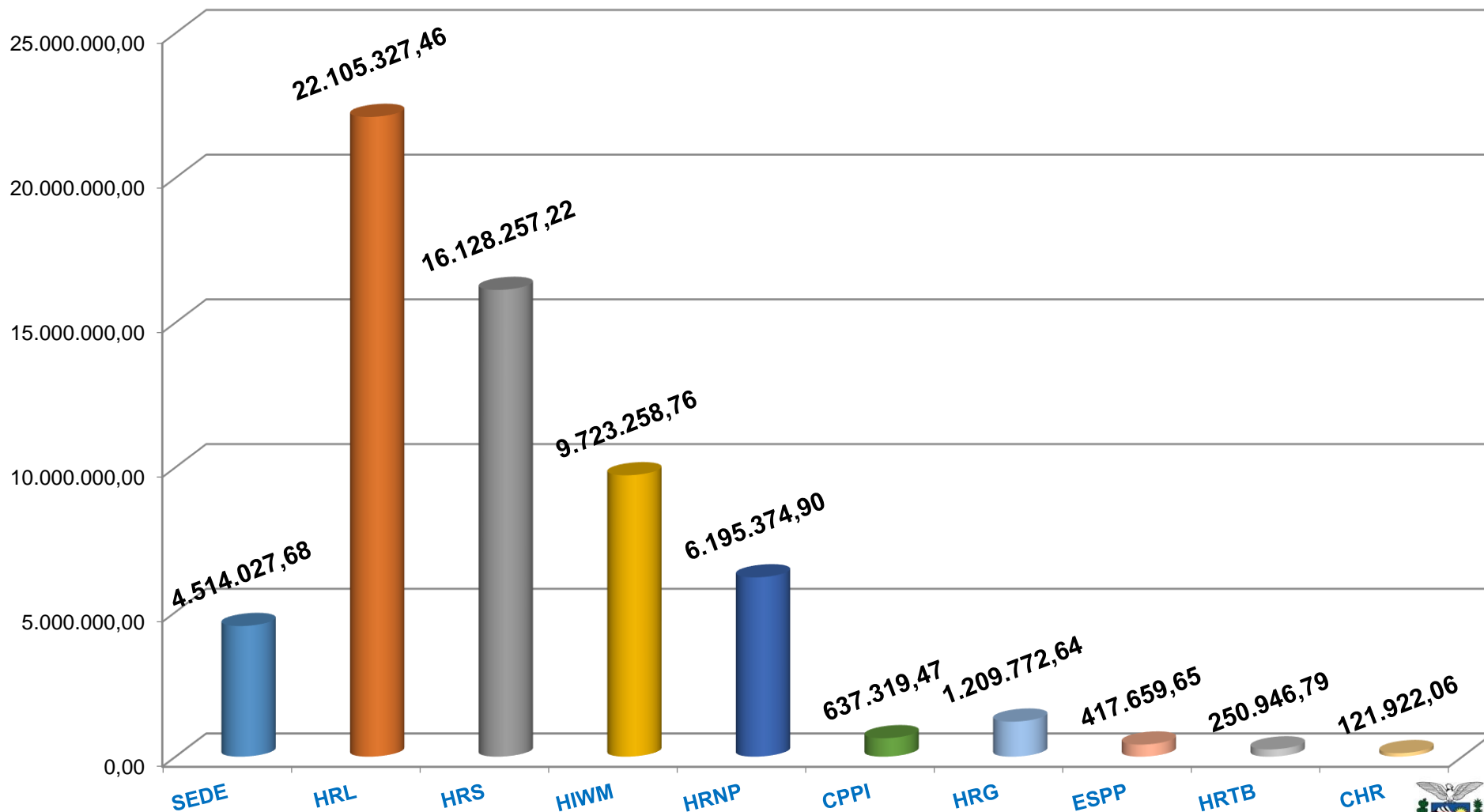

Em função da pandemia COVID19 as reuniões estão sendo realizadas via vídeo conferência, não sendo possível no momento a demonstração on-line dos slides. Esta apresentação é um resumo dos relatórios e demonstrativos encaminhados ao Conselho Curador (balancetes de janeiro a abril/2020).

Segue ainda o Balanço 2019 protocolado junto ao TCE/Pr, integrante da Prestação de Contas Anual do exercício de 2019.

Quaisquer dúvidas e/ou esclarecimentos serão sanados durante à reunião ou poderão ser encaminhadas via e-mail:

presidencia.funeas@funeas.pr.gov.br

funeas.presidencia@gmail.com

The logo consists of the letters 'FIM' in a bold, black, sans-serif font, centered within a light green rectangular border that has a clipped top-right corner.

FIM